



ESTADO DE LA OPINIÓN PÚBLICA

DIRECTOR EJECUTIVO

Fernando Tuesta Soldevilla

JEFE DE PROYECTOS

David Sulmont Haak

Giancarlo Cappello
Alice López
Arturo Maldonado
Vania Martínez
Lucía Aliaga
Josedomingo Pimentel

INFORMES

iop@puccp.edu.pe

Teléfonos: 51.1.626-2000
anexo 4349

Fax: 51.1.626-2815
Av. Universitaria 1801,
San Miguel, Lima - Perú.
Apartado 1761 - Lima 100

Pontificia Universidad
Católica del Perú
108-REE/JNE

LAS PARADOJAS DE UN PAÍS QUE CRECE

Hay una paradoja instalada en el actual contexto que vivimos. Mientras que desde afuera el Perú es percibido como un país que se supera, que logra índices favorables de crecimiento y es promovido como un lugar en el cual se puede invertir y hacer negocio; dentro del mismo, el ambiente que se respira para un importante sector de la población es enrarecido y parece reprochar exactamente las razones contrarias.

Frente a los grados de inversión otorgados por la comunidad internacional, como el de la Consultora Fitch y la calificadora de riesgo de Estados Unidos Standard & Poor's (S&P), se alzan voces que reclaman impacto y repercusión en sus bolsillos y sus economías familiares; como si la premisa fuera, si está subiendo la espuma, entonces, que alcance a todos. Los elogios al presidente García y su gestión a nivel internacional se ven opacados por la calificación que dan los limeños a su gestión. Este mes, la aprobación llega a 31%, la más baja desde octubre del año pasado.

Puestos a desagregar las cifras, hallaremos que la principal razón para desaprobarnos al Presidente tiene que ver con "el alza de los precios / inflación" (25%). Quienes lo aprueban lo hacen principalmente por "el progreso y crecimiento económico del país" (5%). Como puede observarse, las simpatías y aprobaciones guardan estrechísima relación con el día a día, antes que con motivaciones o pulsiones de corte político.

Si se revisan las cifras que ofrecimos hace unos días, referidas al Paro General del 9 de Julio, encontraremos que los motivos para solidarizarse y apoyar el Paro se repiten aquí. Como también se reproducen las diferencias polarizadas entre los sectores A/B y D/E; entre las zonas de Lima y Provincias, y en las percepciones acerca de Ricos y Pobres. Al nuevo Ministro de Economía, Luis Valdivieso, le espera la ardua tarea no solo de mantener el rumbo, como algunos lo exigen, sino de hacer sentir a los peruanos que cuando el Perú crece, nos beneficiamos todos.

Estado de la Opinión Pública es un boletín publicado por el Instituto de Opinión Pública de la Pontificia Universidad Católica del Perú. Participan de él profesores, especialistas, alumnos y técnicos de esta Casa de Estudios interesados en contribuir al debate de los temas más importantes que atraviesan la vida política y social del país.

APROBACIÓN PRESIDENCIAL

En general, ¿diría Ud. que aprueba o desaprueba la Gestión del Presidente Alan García Pérez?

RESPUESTAS	Total %	SEXO		GRUPO DE EDAD			NIVEL SOCIOECONÓMICO		
		Masculino	Femenino	18 a 29	30 a 44	45 a más	A/B	C	D/E
Aprueba	31	38	23	34	31	26	46	32	15
Desaprueba	62	57	68	61	62	64	47	60	79
No precisa	7	5	9	5	8	10	7	8	6
Total %	100	100	100	100	100	100	100	100	100
Base de entrevistas ponderada:	552	276	276	209	198	146	141	251	159

¿Por qué aprueba o desaprueba al Presidente Alan García?

Respuestas Múltiples - Mención espontánea

RESPUESTAS	Total %	SEXO		NIVEL SOCIOECONÓMICO		
		Masculino	Femenino	A/B	C	D/E
<i>DESAPRUEBAN - ASPECTOS NEGATIVOS</i>						
Por el alza de precios/inflación	25	17	33	11	21	43
Porque no cumple sus promesas	12	11	13	9	12	15
Porque es una mala gestión/mala administración	7	7	7	8	7	7
Por el desempleo y las malas condiciones laborales	5	5	5	2	4	12
Por la mala situación económica	3	4	2	3	4	2
Porque comete los mismos errores de su gobierno anterior	3	3	3	2	3	3
Por la inestabilidad política/Huelgas y paros	3	4	2	4	3	3
Porque no gobierna para los pobres	2	1	4	1	4	2
Porque no se perciben cambios/todo sigue igual	2	2	2	2	2	3
Porque es déspota/autoritario/soberbio	2	2	1	2	1	2
Por el TLC/vende al Perú	1	2	1	2	2	1
Porque hay corrupción en el gobierno	1	0,3	2	2	0,4	1
Por su plan económico	1	1	1	2	1	-
Porque no hace obras	1	1	0,3	-	2	-
Porque no es honesto	1	-	1	1	1	1
Por otros aspectos negativos	3	4	2	4	3	2

Año III / Julio de 2008

<i>APRUEBAN - ASPECTOS POSITIVOS</i>						
Por el progreso y crecimiento económico del país	5	7	3	8	5	1
Porque está trabajando/está tratando de hacer bien las cosas	5	4	5	6	5	3
Porque mantiene la economía estable	5	7	2	9	4	1
Porque es una buena gestión/un buen gobierno	4	5	2	8	3	1
Porque hay más trabajo y mejores condiciones laborales	2	3	1	2	3	2
Porque hace buenas obras	2	2	2	1	3	1
Porque ha reducido la pobreza	2	3	1	2	1	3
Porque se está reivindicando de su gobierno anterior	1	2	1	2	1	1
Porque cumple sus promesas	1	1	1	1	2	-
Por el TLC/Política exterior	1	1	1	1	1	-
Porque es democrata	1	1	-	2	0,4	-
Porque continúa la política económica de gobiernos anteriores	1	1	0,4	2	0,3	-
Porque es el mal menor	1	1	0,4	2	0,3	-
Por las mejoras en el sistema educativo	1	0,4	1	-	1	-
Por otros aspectos positivos	2	3	2	4	2	2
<i>NO PRECISAN</i>	9	7	11	8	11	7
Base de entrevistas ponderada	552	276	276	141	251	159

Aprobación Presidencial - Serie -

	E	F	M	A	M	J	J	A	S	O	N	D
2006									56	57	58	56
2007	59	55	64	56	51	51	45	45	49	30	38	34
2008	39	39	33	35	35	37	31					

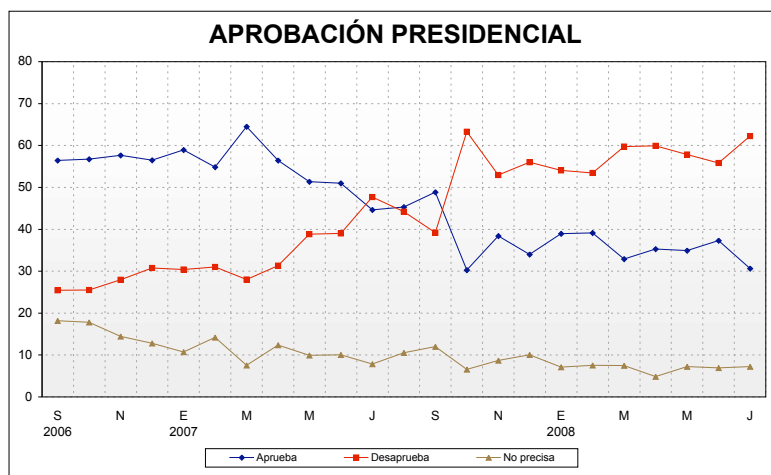

Aprobación por sexo

	2006				2007												2008						
	S	O	N	D	E	F	M	A	M	J	J	A	S	O	N	D	E	F	M	A	M	J	J
Hombres	58	59	58	57	60	53	69	58	56	53	49	49	52	36	48	37	48	40	38	43	40	44	38
Mujeres	55	55	57	56	58	56	60	55	47	49	40	42	46	25	30	31	30	38	28	27	30	31	23

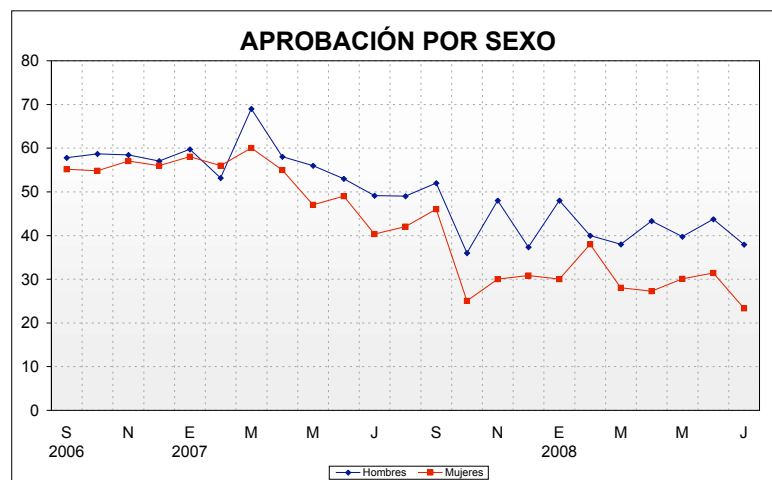

Aprobación por Grupo de Edad

	2006				2007												2008						
	S	O	N	D	E	F	M	A	M	J	J	A	S	O	N	D	E	F	M	A	M	J	J
18 a 29 años	63	62	62	63	65	57	76	64	52	57	46	49	54	36	40	43	42	46	31	39	41	43	34
30 a 44 años	50	54	61	57	62	57	62	53	55	48	44	44	46	26	41	27	37	36	31	33	30	34	31
45 años o más	55	54	48	47	48	51	54	51	45	46	44	42	45	29	33	31	37	34	38	32	34	33	26

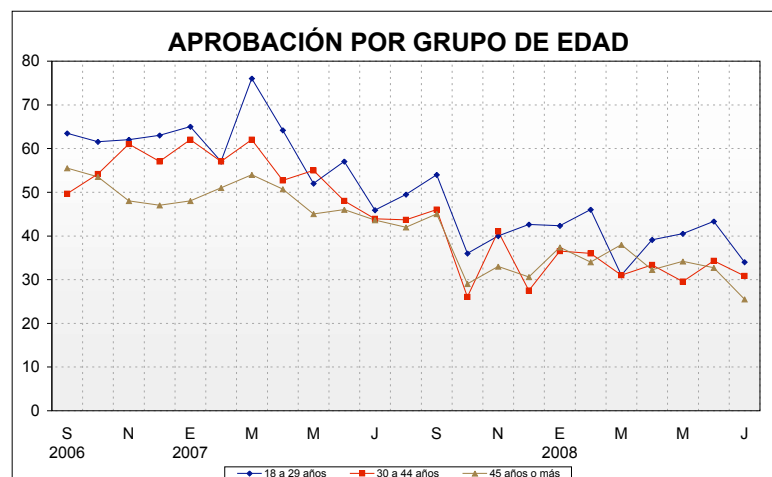

Aprobación por Nivel Socioeconómico

	2006				2007												2008						
	S	O	N	D	E	F	M	A	M	J	J	A	S	O	N	D	E	F	M	A	M	J	J
Nivel A/B	62	56	63	70	57	61	59	62	54	55	53	54	53	44	48	43	55	56	47	47	46	53	46
Nivel C	59	60	59	61	60	58	64	59	56	51	41	50	48	28	42	35	36	39	34	33	31	39	32
Nivel D/E	51	54	53	47	58	48	68	48	43	47	43	34	45	23	27	27	32	23	22	26	28	22	15

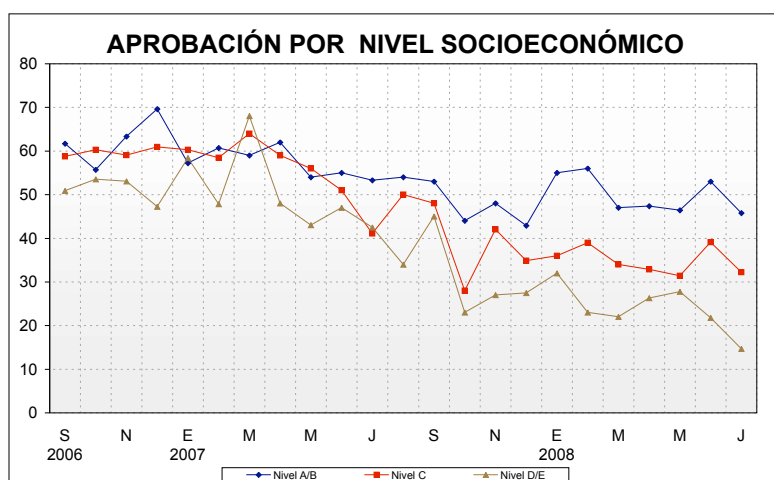

APROBACIÓN AUTORIDADES

En general, ¿diría Ud. que aprueba o desaprueba la Gestión del Primer Ministro, Jorge del Castillo?

RESPUESTAS	Total %	SEXO		GRUPO DE EDAD			NIVEL SOCIOECONÓMICO		
		Masculino	Femenino	18 a 29	30 a 44	45 a más	A/B	C	D/E
Aprueba	26	30	22	31	23	22	34	25	18
Desaprueba	62	62	63	56	65	68	52	66	67
No precisa	12	9	15	13	12	11	14	9	15
Total %	100	100	100	100	100	100	100	100	100

¿Y la del Presidente del Congreso, Luis Gonzalez Posada?

RESPUESTAS	Total %	SEXO		GRUPO DE EDAD			NIVEL SOCIOECONÓMICO		
		Masculino	Femenino	18 a 29	30 a 44	45 a más	A/B	C	D/E
Aprueba	24	28	20	24	22	27	31	23	21
Desaprueba	54	56	51	51	54	57	47	58	52
No precisa	22	16	29	25	24	16	22	19	27
Total %	100	100	100	100	100	100	100	100	100

¿Y la del Alcalde de Lima, Luis Castañeda Lossio?

RESPUESTAS	Total %	SEXO		GRUPO DE EDAD			NIVEL SOCIOECONÓMICO		
		Masculino	Femenino	18 a 29	30 a 44	45 a más	A/B	C	D/E
Aprueba	74	72	76	73	77	72	67	77	76
Desaprueba	22	24	20	23	20	24	27	20	21
No precisa	4	4	4	4	3	4	6	3	3
Total %	100	100	100	100	100	100	100	100	100

APROBACIÓN AUTORIDADES

	2007												2008						
	E	F	M	A	M	J	J	A	S	O	N	D	E	F	M	A	M	J	J
Presidente de la República, Alan García	59	55	64	56	51	51	45	45	49	30	38	34	39	39	33	35	35	37	31
Primer Ministro, Jorge Del Castillo	43	40	50	38	41	37	39	34	41	29	36	36	33	32	32	32	26	33	26
Presidente del Congreso, Luis Gonzales Posada									27	23	24	27	27	29	27	25	25	28	24

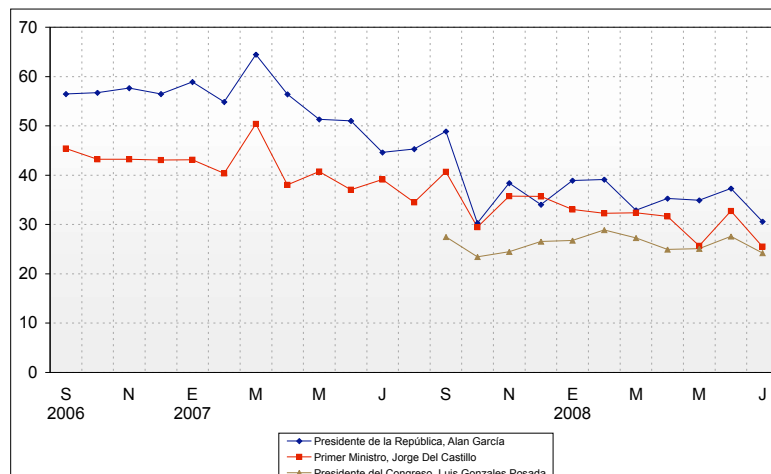

Año III / Julio de 2008

APROBACIÓN PERSONALIDADES

En general, ¿diría Ud. que aprueba o desaprueba el desempeño público de Ollanta Humala Tasso?

RESPUESTAS	Total %	SEXO		GRUPO DE EDAD			NIVEL SOCIOECONÓMICO		
		Masculino	Femenino	18 a 29	30 a 44	45 a más	A/B	C	D/E
Aprueba	17	17	17	16	17	19	14	14	25
Desaprueba	72	74	71	74	73	68	80	75	60
No precisa	11	9	12	10	10	13	6	11	15
Total %	100	100	100	100	100	100	100	100	100

¿Y el de Lourdes Flores?

RESPUESTAS	Total %	SEXO		GRUPO DE EDAD			NIVEL SOCIOECONÓMICO		
		Masculino	Femenino	18 a 29	30 a 44	45 a más	A/B	C	D/E
Aprueba	45	42	47	52	41	39	49	48	36
Desaprueba	40	43	37	31	43	49	37	38	46
No precisa	16	15	16	17	16	12	14	14	19
Total %	100	100	100	100	100	100	100	100	100

¿Y el de Alejandro Toledo?

RESPUESTAS	Total %	SEXO		GRUPO DE EDAD			NIVEL SOCIOECONÓMICO		
		Masculino	Femenino	18 a 29	30 a 44	45 a más	A/B	C	D/E
Aprueba	35	35	35	27	38	41	42	31	35
Desaprueba	54	56	53	60	51	51	46	59	54
No precisa	11	10	12	13	10	8	12	10	11
Total %	100	100	100	100	100	100	100	100	100

APROBACIÓN PERSONAJES PÚBLICOS

	2007											2008							
	E	F	M	A	M	J	J	A	S	O	N	D	E	F	M	A	M	J	J
Ollanta Humala	17	22	19	17	16	13	15	17	16	15	19	17	19	19	17	18	15	18	17
Lourdes Flores	50	43	46	40	42	43	37	38	42	43	48	47	44	44	48	43	39	43	45
Alejandro Toledo	28	26	21	22	25	29	31	31	29	32	32	28	26	27	31	35	32	34	35

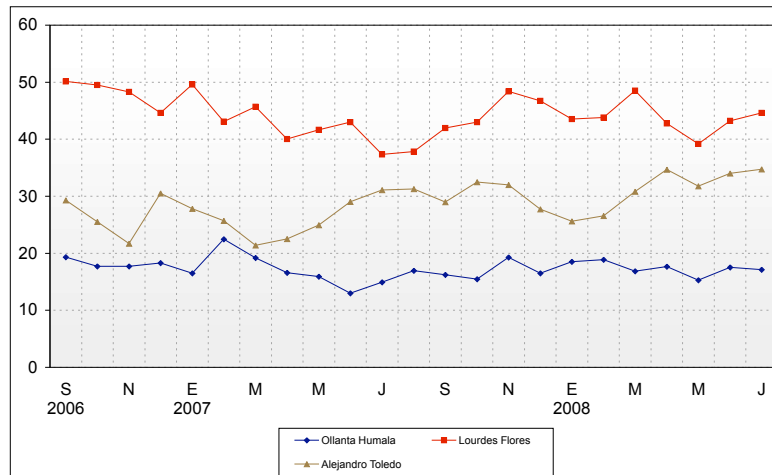

INSTITUCIONES

En general, ¿Ud. tiene mucha, alguna, poca o ninguna confianza en...?

RESPUESTAS	Mucha / Alguna	Poca / Ninguna	No Precisa	Total
La Iglesia Católica	60	38	2	100
Los Medios de Comunicación	51	47	2	100
Las Fuerzas Armadas	42	55	3	100
Los Sindicatos o Gremios de Trabajadores	28	69	3	100
El Gobierno	22	77	1	100
Los Partidos Políticos	19	79	2	100
El Poder Judicial	15	83	2	100
El Congreso de la República	13	85	2	100

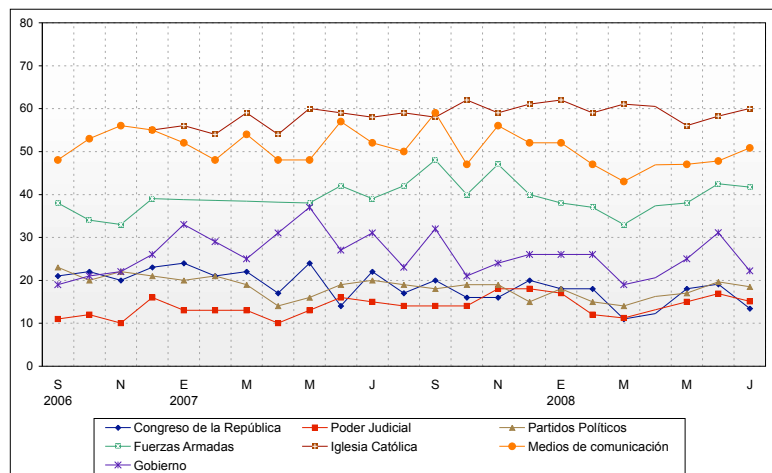

SITUACIÓN POLÍTICA

¿Cómo calificaría Ud. la Situación Política general del Perú?

RESPUESTAS	Total %	SEXO		GRUPO DE EDAD			NIVEL SOCIOECONÓMICO		
		Masculino	Femenino	18 a 29	30 a 44	45 a más	A/B	C	D/E
Muy buena/Buena	8	11	5	8	10	8	17	7	3
Regular	62	62	61	63	60	61	53	64	65
Mala/Muy mala	29	26	34	28	29	32	28	29	32
No precisa	1	1	1	2	1	-	3	-	1
Total %	100	100	100	100	100	100	100	100	100

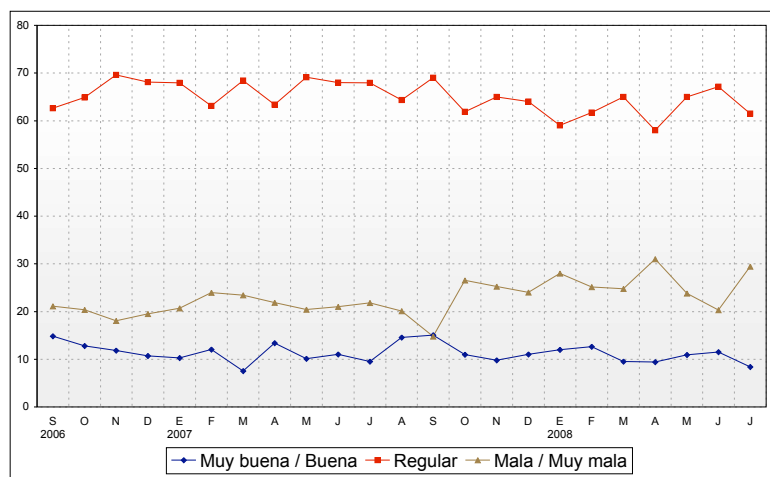

¿Y cómo cree que estará dentro de 12 meses?

RESPUESTAS	Total %	SEXO		GRUPO DE EDAD			NIVEL SOCIOECONÓMICO		
		Masculino	Femenino	18 a 29	30 a 44	45 a más	A/B	C	D/E
Mejor	21	25	18	21	21	22	20	23	19
Igual	43	47	39	53	42	30	57	44	29
Peor	29	23	36	19	32	41	16	28	44
No precisa	6	6	7	7	6	7	8	5	8
Total %	100	100	100	100	100	100	100	100	100

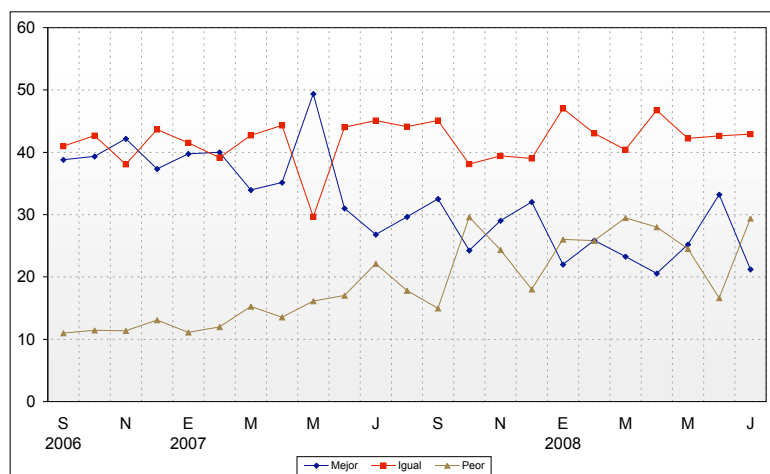

TOMA DE DECISIONES

A la hora de tomar decisiones, ¿Ud. cree que el actual Gobierno piensa más en las necesidades e intereses de...?

Lima / Provincias

RESPUESTAS	Total %	SEXO		GRUPO DE EDAD			NIVEL SOCIOECONÓMICO		
		Masculino	Femenino	18 a 29	30 a 44	45 a más	A/B	C	D/E
La gente que vive en Lima	58	62	54	65	57	48	63	59	50
La gente que vive en provincias	12	10	14	9	11	19	7	14	14
Ambos por igual	24	26	22	24	25	21	22	21	29
No precisa	6	3	10	3	6	11	7	5	7
Total %	100	100	100	100	100	100	100	100	100

Dueños de empresas / Trabajadores

RESPUESTAS	Total %	SEXO		GRUPO DE EDAD			NIVEL SOCIOECONÓMICO		
		Masculino	Femenino	18 a 29	30 a 44	45 a más	A/B	C	D/E
Los dueños de las grandes empresas	73	75	71	72	74	72	58	79	78
Los trabajadores	7	7	7	8	4	8	7	7	6
Ambos por igual	17	16	19	18	19	15	29	12	15
No precisa	3	2	3	2	2	5	7	2	1
Total %	100	100	100	100	100	100	100	100	100

La clase alta / Los sectores populares

RESPUESTAS	Total %	SEXO		GRUPO DE EDAD			NIVEL SOCIOECONÓMICO		
		Masculino	Femenino	18 a 29	30 a 44	45 a más	A/B	C	D/E
La gente de clase alta, los ricos	66	67	64	69	64	63	51	67	77
Los sectores populares, el pueblo	11	10	11	10	10	12	14	13	5
Ambos por igual	20	21	18	18	22	18	26	18	16
No precisa	4	2	6	2	4	8	9	2	3
Total %	100	100	100	100	100	100	100	100	100

Empresarios extranjeros / Nacionales

RESPUESTAS	Total %	SEXO		GRUPO DE EDAD			NIVEL SOCIOECONÓMICO		
		Masculino	Femenino	18 a 29	30 a 44	45 a más	A/B	C	D/E
Los empresarios extranjeros	59	61	57	61	56	60	45	64	63
Los empresarios nacionales	11	10	12	11	11	13	12	11	11
Ambos por igual	26	26	27	25	31	22	37	23	23
No precisa	4	3	4	3	3	5	7	3	3
Total %	100	100	100	100	100	100	100	100	100

Año III / Julio de 2008

DERECHA / IZQUIERDA

En política la gente habla a menudo de la “Izquierda” y la Derecha”. Usando esa escala, ¿dónde ubicaría Ud. al actual Gobierno?

RESPUESTAS	Total %	SEXO		GRUPO DE EDAD			NIVEL SOCIOECONÓMICO		
		Masculino	Femenino	18 a 29	30 a 44	45 a más	A/B	C	D/E
Izquierda/ Centro Izquierda	28	24	32	36	25	20	17	30	34
Centro	20	22	18	15	23	21	25	21	13
Centro Derecha/ Derecha	38	44	32	36	38	42	52	35	30
No precisa	15	10	19	13	14	18	6	14	23
Total %	100	100	100	100	100	100	100	100	100

¿Y dónde se ubicaría Ud. mismo?

RESPUESTAS	Total %	SEXO		GRUPO DE EDAD			NIVEL SOCIOECONÓMICO		
		Masculino	Femenino	18 a 29	30 a 44	45 a más	A/B	C	D/E
Izquierda/ Centro Izquierda	18	21	16	20	16	20	18	16	22
Centro	38	39	37	37	42	34	41	37	38
Centro Derecha/ Derecha	29	30	28	29	28	30	34	31	21
No precisa	15	11	20	15	15	17	8	16	20
Total %	100	100	100	100	100	100	100	100	100

DEMOCRACIA

En general, ¿qué tan satisfecho está Ud. con el funcionamiento de la Democracia en el Perú?

RESPUESTAS	Total %	SEXO		GRUPO DE EDAD			NIVEL SOCIOECONÓMICO		
		Masculino	Femenino	18 a 29	30 a 44	45 a más	A/B	C	D/E
Muy satisfecho/ Satisfecho	35	40	29	35	37	32	48	38	19
Insatisfecho/ Muy insatisfecho	64	58	70	64	63	66	51	62	79
No precisa	1	2	1	2	1	2	1	1	3
Total %	100	100	100	100	100	100	100	100	100

Ahora quisiera que me indique con cuál de las siguientes opiniones está Ud. más de acuerdo

RESPUESTAS	Total %	SEXO		GRUPO DE EDAD			NIVEL SOCIOECONÓMICO		
		Masculino	Femenino	18 a 29	30 a 44	45 a más	A/B	C	D/E
La democracia es preferible a cualquier otra forma de gobierno	62	62	61	58	61	67	78	59	51
Me da lo mismo un tipo de gobierno u otro	19	18	20	23	19	14	6	21	28
A veces un gobierno autoritario o una dictadura puede ser preferible a un gobierno democrático	16	17	14	15	16	16	13	16	16
No precisa	4	3	5	4	4	4	2	4	6
Total %	100	100	100	100	100	100	100	100	100

¿Con cuál de las siguientes opiniones estaría Ud. más de acuerdo?

RESPUESTAS	Total %	SEXO		GRUPO DE EDAD			NIVEL SOCIOECONÓMICO		
		Masculino	Femenino	18 a 29	30 a 44	45 a más	A/B	C	D/E
Promover una mayor participación del Estado en la economía es la única forma en que el Perú puede desarrollarse	54	54	54	58	59	42	42	57	60
Promover la economía privada de mercado es la única forma en que el Perú puede desarrollarse	38	41	35	35	34	47	48	39	28
No precisa	8	5	11	7	7	11	10	4	12
Total %	100	100	100	100	100	100	100	100	100

ECONOMÍA

Hablando ahora sobre la situación económica de Ud. y su familia. ¿Cómo diría que está respecto de hace 12 meses?

RESPUESTAS	Total %	SEXO		GRUPO DE EDAD			NIVEL SOCIOECONÓMICO		
		Masculino	Femenino	18 a 29	30 a 44	45 a más	A/B	C	D/E
Mucho mejor/Algo mejor	25	31	18	37	20	14	33	28	14
Permanece igual	36	39	33	37	38	32	42	40	25
Algo peor/Mucho peor	39	29	49	25	43	54	25	33	62
No precisa	0,2	-	0,4	1	-	-	1	-	-
Total %	100	100	100	100	100	100	100	100	100

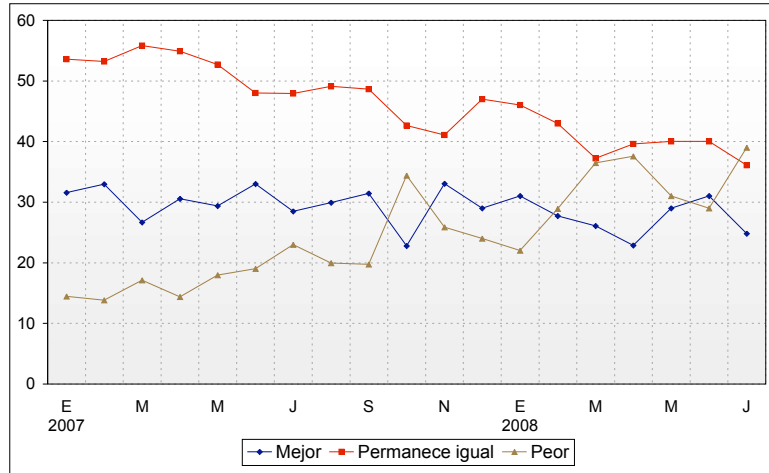

¿Y cómo cree que estará dentro de 12 meses?

RESPUESTAS	Total %	SEXO		GRUPO DE EDAD			NIVEL SOCIOECONÓMICO		
		Masculino	Femenino	18 a 29	30 a 44	45 a más	A/B	C	D/E
Mejorara mucho/Mejorara algo	40	47	32	51	35	30	54	37	31
Permanecerá igual	33	34	31	33	32	33	29	38	27
Empeorara algo/ Empeorara mucho	22	15	29	12	28	28	13	19	34
No precisa	6	3	8	5	5	8	3	5	9
Total %	100	100	100	100	100	100	100	100	100

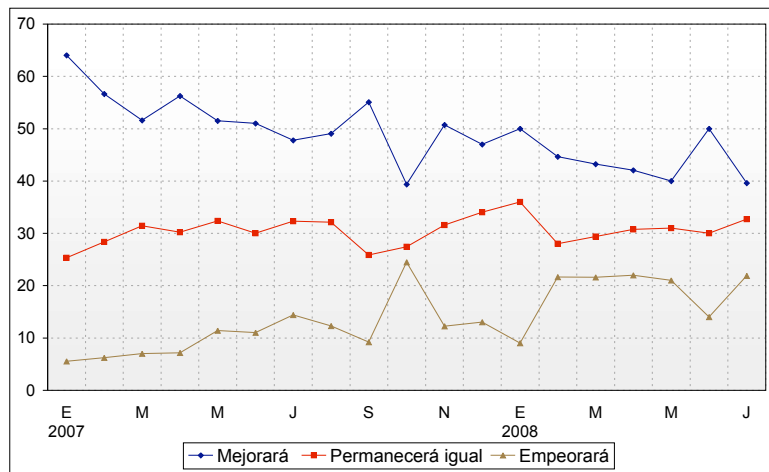

Hablando ahora sobre la situación económica de Ud. y su familia. ¿Cómo diría que está respecto de hace 12 meses?

RESPUESTAS	Total %	SEXO		GRUPO DE EDAD			NIVEL SOCIOECONÓMICO		
		Masculino	Femenino	18 a 29	30 a 44	45 a más	A/B	C	D/E
Mucho mejor/Algo mejor	25	32	19	32	20	23	39	24	15
Permanece igual	30	33	27	32	32	24	34	33	21
Algo peor/Mucho peor	44	34	53	35	47	51	26	42	63
No precisa	1	1	1	0,4	1	3	2	1	1
Total %	100	100	100	100	100	100	100	100	100

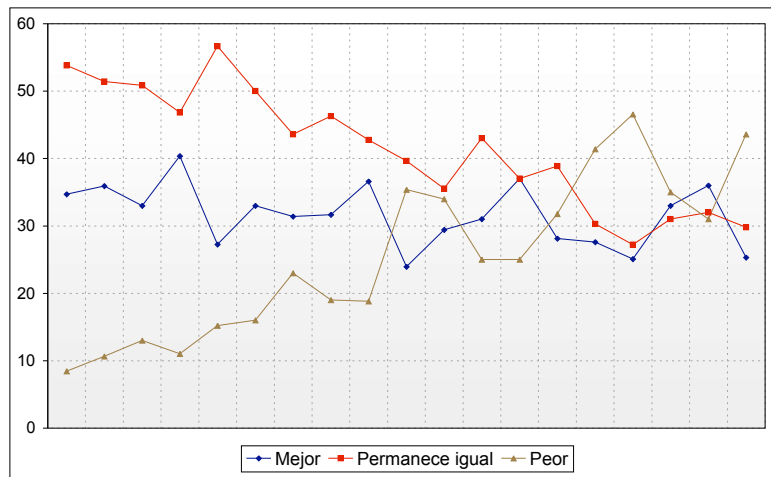

¿Y cómo cree que estará dentro de 12 meses?

RESPUESTAS	Total %	SEXO		GRUPO DE EDAD			NIVEL SOCIOECONÓMICO		
		Masculino	Femenino	18 a 29	30 a 44	45 a más	A/B	C	D/E
Mejorara mucho/Mejorara algo	31	38	24	38	28	26	37	31	25
Permanecerá igual	34	34	33	36	31	33	40	34	28
Empeorara algo/Empeorará mucho	27	20	33	18	34	29	15	25	39
No precisa	9	8	10	8	7	11	8	10	8
Total %	100	100	100	100	100	100	100	100	100

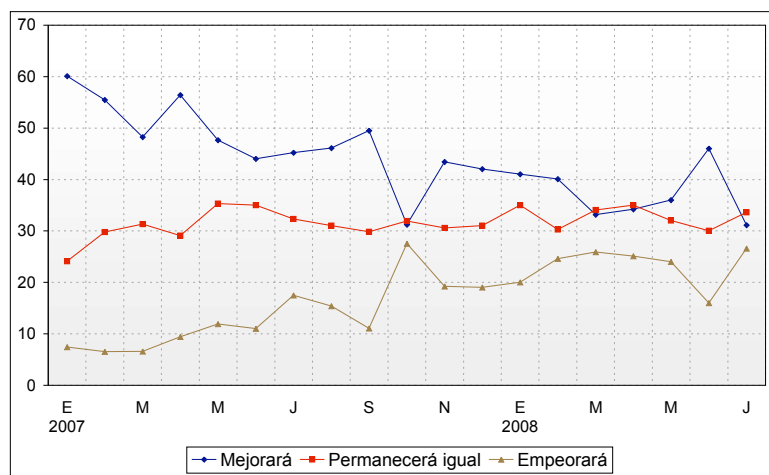

FICHA TÉCNICA

- Título del estudio: Encuesta de Opinión en Lima Metropolitana – Julio 2008
- Objetivos del Estudio: Evaluación de autoridades e instituciones; opinión acerca de la coyuntura actual.
- Encuestadora: Pontificia Universidad Católica del Perú
- N° de registro: 0108-REE/JNE
- Universo o población objetivo: Hombres y mujeres mayores de 18 años, habitantes de 31 distritos de Lima Metropolitana.
- Marco muestral: La selección de manzanas se hizo utilizando como marco muestral la cartografía digital del INEI del 2004 para los 31 distritos de Lima Metropolitana. Los distritos que no forman parte del marco muestral son: Chaclacayo, Lurigancho, Cieneguilla y los distritos balnearios del Sur y del Norte de la Ciudad.
- Representatividad: En los distritos que forman parte del universo y que están incluidos en el marco muestral se encuentra el 95.88% de la población electoral total de la provincia de Lima.
- Tamaño de la muestra: 552 personas entrevistadas en Lima Metropolitana.
- Error y nivel de confianza estimados: 4.16% con un nivel de confianza del 95%, asumiendo 50%-50% de heterogeneidad, bajo el supuesto de muestreo aleatorio simple.
- Distritos que resultaron seleccionados en la muestra: La selección aleatoria de manzanas del marco muestral determinó que la encuesta se aplicara en 30 distritos de Lima Metropolitana (Cercado de Lima, Ate, Barranco, Breña, Carabaylo, Chorrillos, Comas, El Agustino, Independencia, Jesús María, La Molina, La Victoria, Lince, Los Olivos, Magdalena del Mar, Pueblo Libre, Miraflores, Puente Piedra, Rímac, San Borja, San Isidro, San Juan de Lurigancho, San Juan de Miraflores, San Martín de Porres, San Miguel, Santa Anita, Santiago de Surco, Surquillo, Villa El Salvador y Villa María del Triunfo).
- Procedimiento de muestreo: Se realizó una muestra probabilística polietápica. Dentro de Lima se estratificó la muestra de acuerdo con grandes zonas de la ciudad—cono norte, cono este, cono sur, centro, cono oeste-suroeste—, y en cada estrato se seleccionó una muestra simple al azar de manzanas. Posteriormente se realizó un muestreo sistemático de viviendas en cada manzana seleccionada y se aplicaron cuotas de sexo y edad para la selección de personas al interior de las viviendas.
- Ponderación: En Lima Metropolitana los datos se ponderaron en función del peso de los estratos y el sexo de los entrevistados en la población total.
- Técnica de recolección de datos: Mediante entrevistas directas en las viviendas seleccionadas.
- Supervisión de campo: Se supervisó el 30% de las entrevistas realizadas.
- Fechas de aplicación: Entre los días 11 y 13 de Julio del 2008.
- Financiamiento: Pontificia Universidad Católica del Perú.
- Página web: <http://www.pucp.edu.pe>
- Email: iop@pucp.edu.pe