



**INSTITUTO DE
OPINIÓN
PÚBLICA**

PONTIFICIA **UNIVERSIDAD CATÓLICA** DEL PERÚ

Año IV / Enero de 2009

ESTADO DE LA OPINIÓN PÚBLICA

DIRECTOR EJECUTIVO

Fernando Tuesta Soldevilla

JEFE DE PROYECTOS

David Sulmont Haak

Giancarlo Cappello

Alice López

Arturo Maldonado

Vania Martínez

Lucía Aliaga

Josedomingo Pimentel

INFORMES

iop@pucp.edu.pe

Teléfonos: 51.1.626-2000
anexo 4349

Fax: 51.1.626-2815
Av. Universitaria 1801,
San Miguel, Lima - Perú.
Apartado 1761 - Lima 100

Pontificia Universidad
Católica del Perú
108-REE/JNE

LOS NÚMEROS DEL PRESIDENTE EN LIMA METROPOLITANA

Las cifras de esta última encuesta realizada a nivel de Lima Metropolitana por el IOP, evidencia el alza de los créditos presidenciales que, de alguna manera, venían insinuándose en los últimos meses. 38% de los limeños aprueba su gestión. Esta es quizá la variación positiva más significativa si consideramos que la cifra más baja registrada en Lima fue de 23% en el mes de octubre.

En esta oportunidad ofrecemos las cifras desagregadas por género, edad y estrato socioeconómico, donde podrá apreciarse, por ejemplo, que son especialmente los hombres jóvenes, entre 18 y 29 años, los que soportan esta ponderación. Aunque, en general, todas las variables se muestran crecientes.

De otro lado, el Premier Yehude Simon obtiene una tibia calificación de parte de los limeños: empatan quienes lo aprueban y desaprueban (ambos con 36%). Asimismo, en el terreno económico no existen mayores variaciones. En general, Lima considera que la economía familiar permanece igual que hace 12 meses (42%) y opina que se mantendrá de esta manera en los próximos meses.

Estado de la Opinión Pública es un boletín publicado por el Instituto de Opinión Pública de la Pontificia Universidad Católica del Perú. Participan de él profesores, especialistas, alumnos y técnicos de esta Casa de Estudios interesados en contribuir al debate de los temas más importantes que atraviesan la vida política y social del país.

ENCUESTA A NIVEL DE LIMA METROPOLITANA

APROBACIÓN PRESIDENCIAL - COYUNTURA - ECONOMÍA- INTENCIÓN DE VOTO

En general, ¿diría Ud. que aprueba o desaprueba la gestión del Presidente de la República, Alan García?

RESPUESTAS	Total %	SEXO		GRUPO DE EDAD			NSE		
		Masculino	Femenino	18 a 29	30 a 44	45 a más	A/B	C	D/E
Aprueba	38	42	35	44	39	29	52	40	27
Desaprueba	55	52	57	52	54	60	40	55	65
No precisa	7	6	8	4	8	11	8	5	9
Total %	100	100	100	100	100	100	100	100	100
Base de entrevistas ponderada	594	294	300	223	217	154	144	254	196

Aprobación Presidencial- Serie

	E	F	M	A	M	J	J	A	S	O	N	D
2006									56	57	58	56
2007	59	55	64	56	51	51	45	45	49	30	38	34
2008	39	39	33	35	35	37	31	30	24	23	25	29
2009	38											

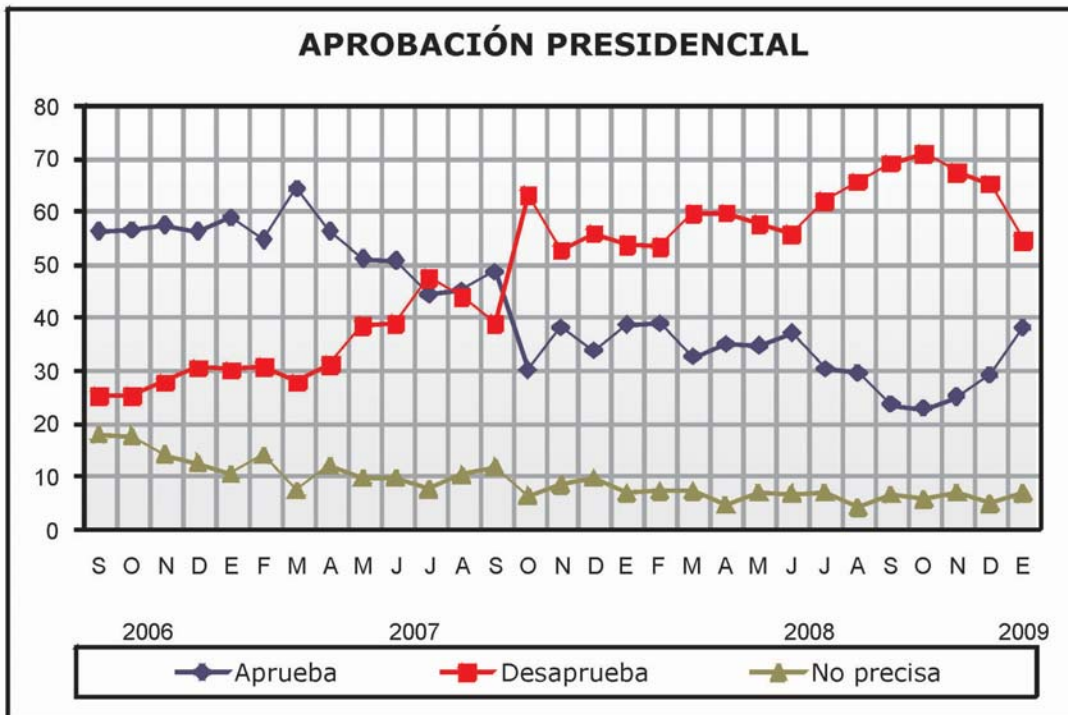

Año IV / Enero de 2009

Aprobación Desagregada - Serie

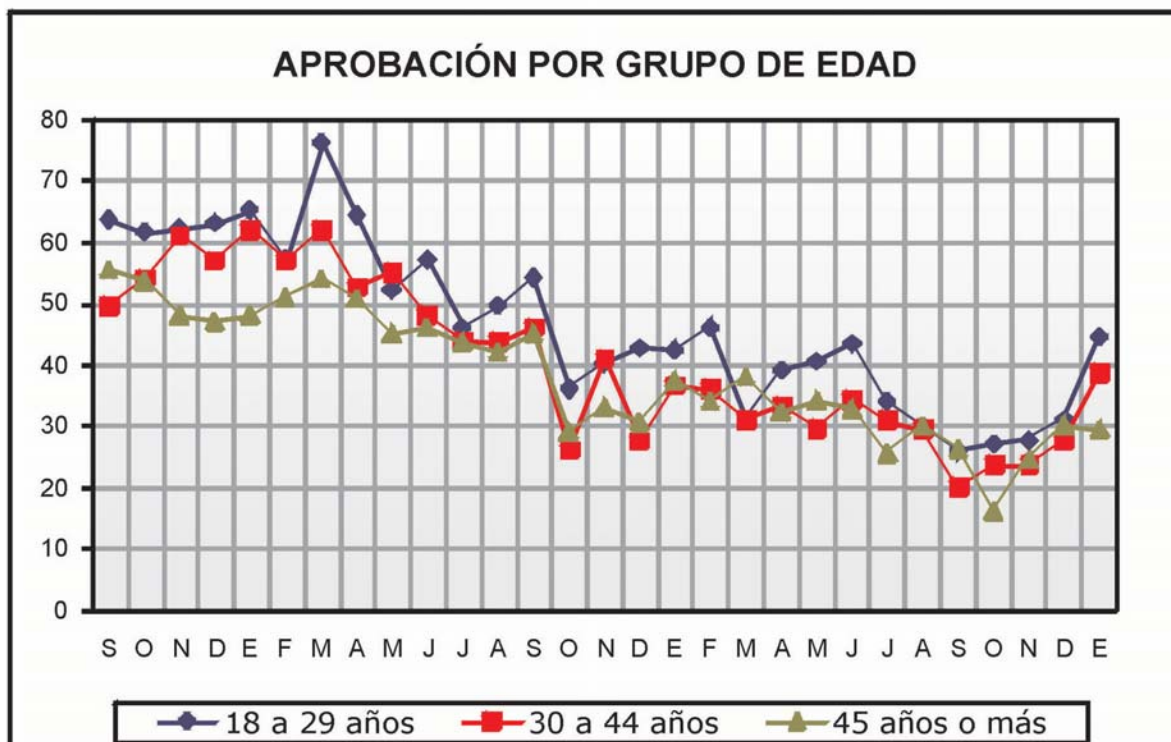
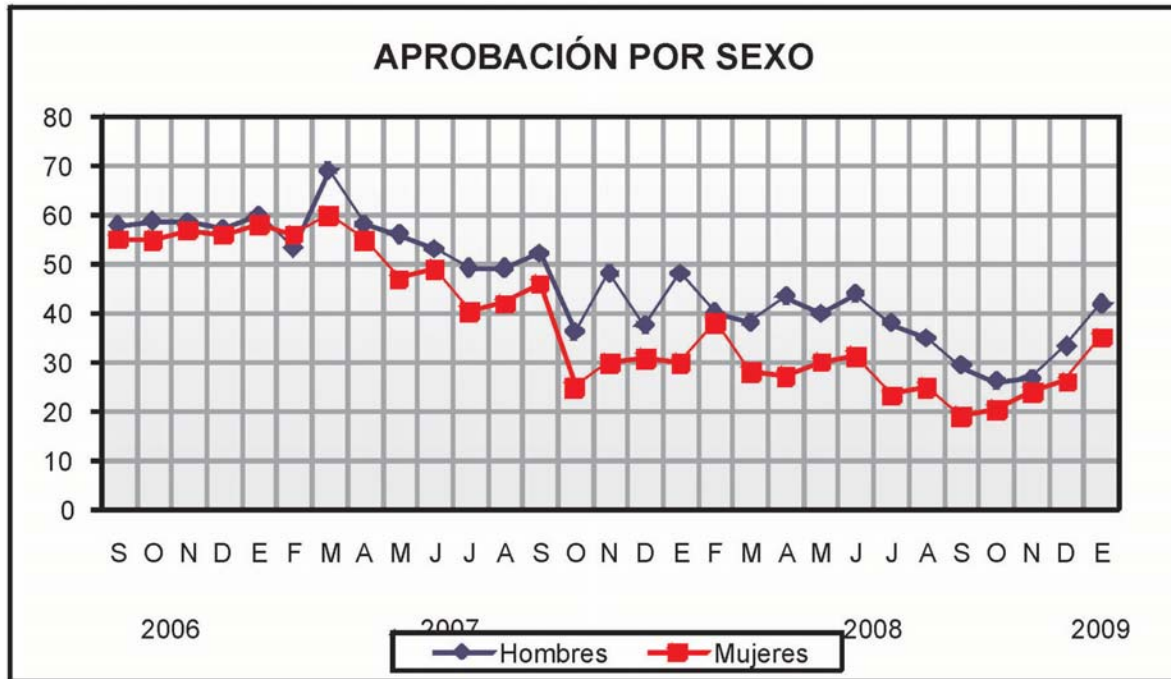

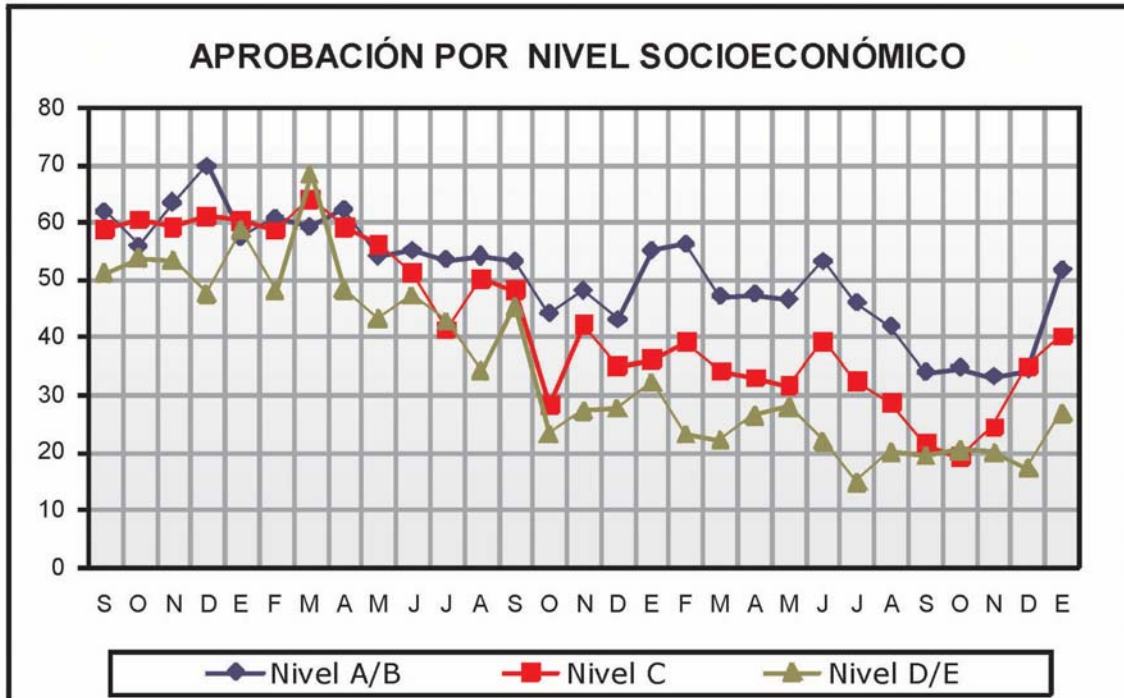

Evaluación neta

	E	F	M	A	M	J	J	A	S	O	N	D
2006									31	31	30	26
2007	29	24	36	25	13	12	-3	1	10	-33	-15	-22
2008	-15	-14	-27	-25	-23	-19	-32	-36	-45	-48	-42	-36
2009	-16											



Año IV / Enero de 2009

En general, ¿aprueba o desaprueba la gestión del Primer Ministro, Yehude Simon?

RESPUESTAS	Total %	SEXO		GRUPO DE EDAD			NSE		
		Masculino	Femenino	18 a 29	30 a 44	45 a más	A/B	C	D/E
Aprueba	36	40	32	36	30	43	53	36	24
Desaprueba	36	37	36	32	44	33	24	38	44
No precisa	28	24	32	32	26	24	24	26	32
Total %	100	100	100	100	100	100	100	100	100
Base de entrevistas ponderada	594	294	300	223	217	154	144	254	196

... ¿Y la del Presidente del Congreso, Javier Velásquez Quesquén?

RESPUESTAS	Total %	SEXO		GRUPO DE EDAD			NSE		
		Masculino	Femenino	18 a 29	30 a 44	45 a más	A/B	C	D/E
Aprueba	20	22	19	21	20	19	20	21	20
Desaprueba	53	57	48	50	54	54	58	53	48
No precisa	27	21	33	29	25	27	22	26	33
Total %	100	100	100	100	100	100	100	100	100
Base de entrevistas ponderada	594	294	300	223	217	154	144	254	196

Personajes Públicos

En general, ¿diría Ud. que aprueba o desaprueba el desempeño de Ollanta Humala?

RESPUESTAS	Total %	SEXO		GRUPO DE EDAD			NSE		
		Masculino	Femenino	18 a 29	30 a 44	45 a más	A/B	C	D/E
Aprueba	20	24	16	19	17	27	12	22	24
Desaprueba	72	69	76	77	72	65	83	71	65
No precisa	8	7	8	4	11	8	5	7	11
Total %	100	100	100	100	100	100	100	100	100
Base de entrevistas ponderada	594	294	300	223	217	154	144	254	196

Serie- Sólo aprobación

	E	F	M	A	M	J	J	A	S	O	N	D
2006									19	18	18	18
2007	17	22	19	17	16	13	15	17	16	15	19	17
2008	19	19	17	18	15	18	17	17	21	20	18	22
2009	20											

Año IV / Enero de 2009

... ¿Y el de Lourdes Flores Nano?

RESPUESTAS	Total %	SEXO		GRUPO DE EDAD			NSE		
		Masculino	Femenino	18 a 29	30 a 44	45 a más	A/B	C	D/E
Aprueba	46	40	52	56	39	41	49	48	40
Desaprueba	45	50	40	39	50	47	41	42	52
No precisa	10	10	9	6	12	12	11	10	8
Total %	100	100	100	100	100	100	100	100	100
Base de entrevistas ponderada	594	294	300	223	217	154	144	254	196

Serie- Sólo aprobación

	E	F	M	A	M	J	J	A	S	O	N	D
2006									50	50	48	45
2007	50	43	46	40	42	43	37	38	42	43	48	47
2008	44	44	48	43	39	43	45	46	48	45	46	52
2009	46											

... ¿Y el de Alejandro Toledo?

RESPUESTAS	Total %	SEXO		GRUPO DE EDAD			NSE		
		Masculino	Femenino	18 a 29	30 a 44	45 a más	A/B	C	D/E
Aprueba	37	39	35	32	39	42	43	38	33
Desaprueba	57	56	58	63	54	51	53	54	63
No precisa	6	5	7	5	7	7	4	8	5
Total %	100	100	100	100	100	100	100	100	100
Base de entrevistas ponderada	594	294	300	223	217	154	144	254	196

Serie- Sólo aprobación

	E	F	M	A	M	J	J	A	S	O	N	D
2006									29	26	22	31
2007	28	26	21	22	25	29	31	31	29	32	32	28
2008	26	27	31	35	32	34	35	38	40	44	38	40
2009	37											

Año IV / Enero de 2009

¿Y el de Keiko Fujimori?

RESPUESTAS	Total %	SEXO		GRUPO DE EDAD			NSE		
		Masculino	Femenino	18 a 29	30 a 44	45 a más	A/B	C	D/E
Aprueba	40	37	44	47	38	34	29	38	51
Desaprueba	52	55	48	45	54	58	65	54	39
No precisa	8	8	8	8	8	9	6	8	10
Total %	100	100	100	100	100	100	100	100	100
Base de entrevistas ponderada	594	294	300	223	217	154	144	254	196

Serie- Sólo aprobación

	E	F	M	A	M	J	J	A	S	O	N	D
2007										34	37	36
2008	39	38	36	35	32	39	38	35	39	43	40	42
2009	40											

Instituciones

En general, ¿aprueba la gestión de las siguientes instituciones? Serie- Sólo aprobación

INSTITUCIONES a/	2007												2008												2009
	E	F	M	A	M	J	J	A	S	O	N	D	E	F	M	A	M	J	J	A	S	O	N	D	
Congreso de la República	24	21	22	17	24	14	22	17	20	16	16	20	18	18	11		18	19	13	12	10	11	14	16	14
Poder Judicial	13	13	13	10	13	16	15	14	14	14	18	18	17	12	11		15	17	15	15	17	14	13	14	18
Partidos Políticos	20	21	19	14	16	19	20	19	18	19	19	15	18	15	14		17	20	19	18	18	18	21	17	19
Fuerzas Armadas b/					38	42	39	42	48	40	47	40	38	37	33		38	43	42	45	47	46	44		44
Iglesia Católica	56	54	59	54	60	59	58	59	58	62	59	61	62	59	61		56	58	60	61	56	55	56	63	56
Medios de comunicación	52	48	54	48	48	57	52	50	59	47	56	52	52	47	43		47	48	51	53	51	54	52	58	47
Gobierno c/	33	29	25	31	37	27	31	23	32	21	24	26	26	26	19		25	31	22	23	17	19	20	21	25

a/ En abril del 2008 no se realizó las preguntas correspondientes a confianza en las instituciones.

b/ En el periodo de enero-abril del 2007 no se preguntó por el nivel de confianza en las Fuerzas Armadas.

c/ En el periodo de setiembre a diciembre del 2006 se preguntó por el el nivel de confianza en el Poder Ejecutivo, a partir de enero del 2007 se preguntó por el Gobierno.

Año IV / Enero de 2009

Situación Política

¿Cómo calificaría Ud. la Situación Política del Perú?

RESPUESTAS	Total %	SEXO		GRUPO DE EDAD			NSE		
		Masculino	Femenino	18 a 29	30 a 44	45 a más	A/B	C	D/E
Muy buena / Buena	10	14	7	8	10	14	17	10	6
Regular	65	64	67	75	62	57	63	67	65
Mala / Muy mala	24	22	26	17	28	28	20	22	29
No precisa	1	0.3	1	-	-	2	-	1	1
Total %	100	100	100	100	100	100	100	100	100
Base de entrevistas ponderada	594	294	300	223	217	154	144	254	196

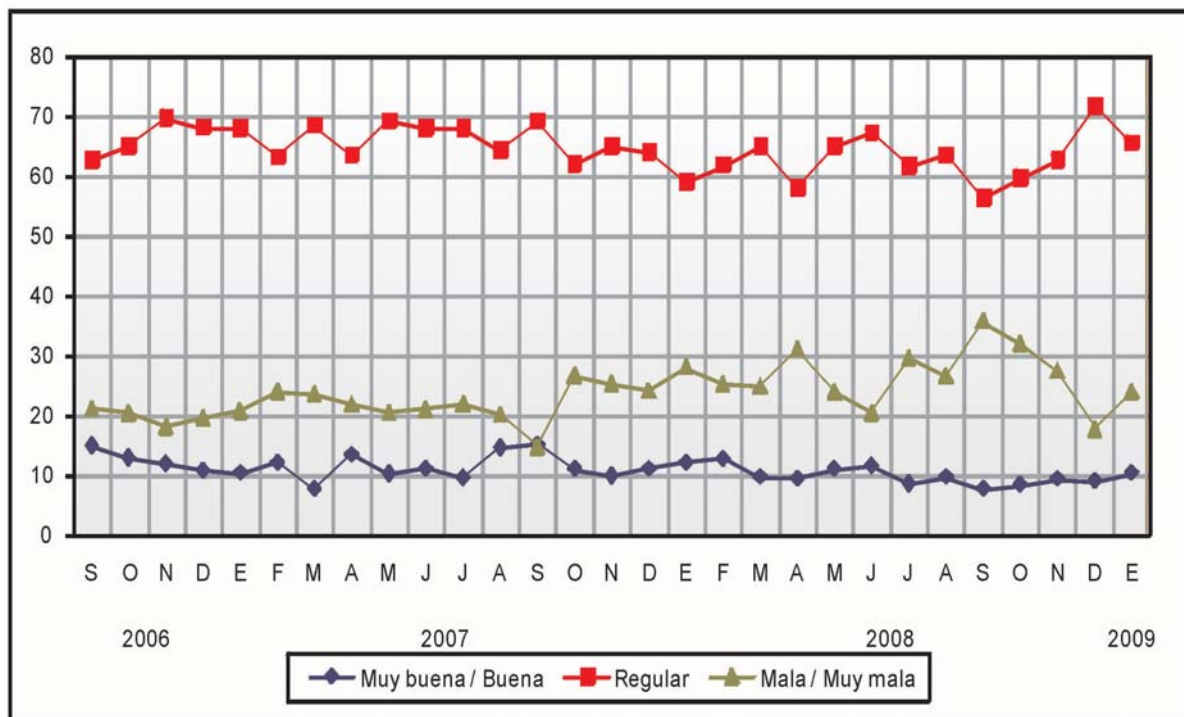

En general, ¿qué tan satisfecho está Ud. con el funcionamiento de la democracia?

RESPUESTAS	Total %	SEXO		GRUPO DE EDAD			NSE		
		Masculino	Femenino	18 a 29	30 a 44	45 a más	A/B	C	D/E
Muy satisfecho / Satisfecho	34	37	32	36	35	30	49	35	22
Insatisfecho / Muy insatisfecho	64	62	65	61	64	67	50	63	74
No precisa	2	1	4	2	1	3	1	2	4
Total %	100	100	100	100	100	100	100	100	100
Base de entrevistas ponderada	594	294	300	223	217	154	144	254	196

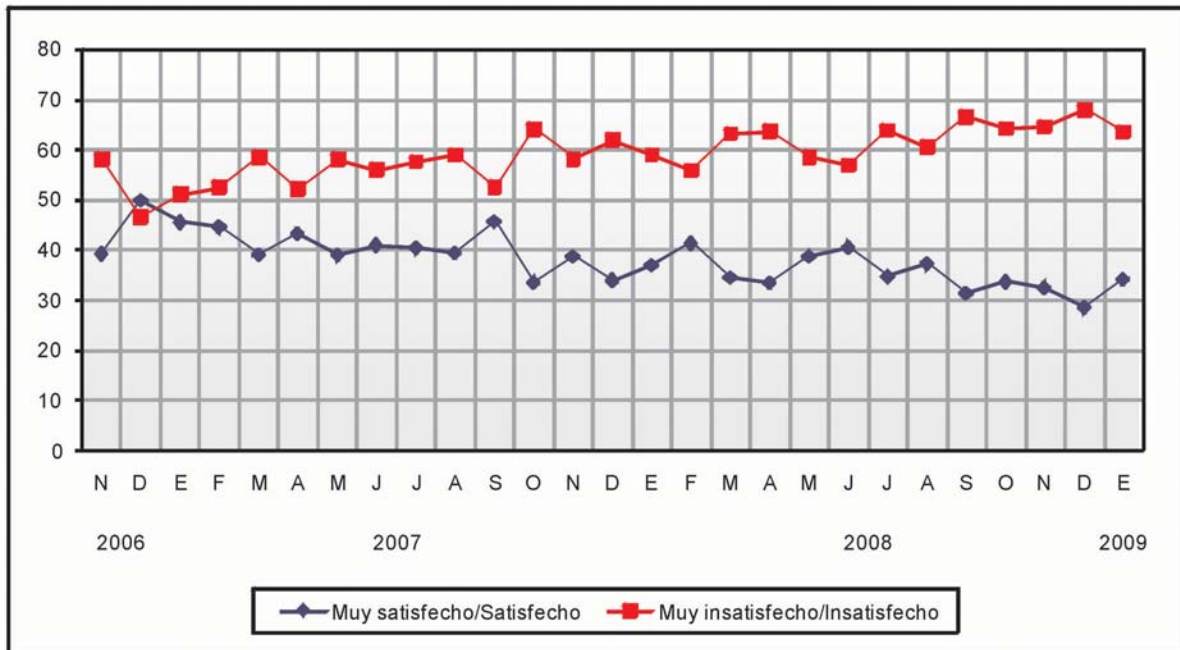

Año IV / Enero de 2009

INTENCIÓN DE VOTO 2011

Pensando en las próximas elecciones presidenciales del 2011, ¿quién le gustaría que fuera el próximo Presidente del Perú?

Mención espontánea

RESPUESTAS	Total %	SEXO		GRUPO DE EDAD			NSE		
		Masculino	Femenino	18 a 29	30 a 44	45 a más	A/B	C	D/E
Lourdes Flores	16	12	21	23	14	9	17	18	13
Luis Castañeda	14	16	13	13	16	13	11	16	14
Ollanta Humala	11	14	8	12	8	13	3	11	15
Keiko Fujimori	9	7	11	9	10	8	7	9	11
Alejandro Toledo	7	8	7	4	10	8	12	7	4
Alberto Fujimori	6	5	7	5	6	7	4	5	8
Alan García	5	5	5	8	3	3	6	5	3
Pedro Pablo Kuczynski	2	3	2	1	2	4	7	1	-
Yehude Simon	1	1	1	1	-	2	3	-	-
Humberto Lay	1	1	0.3	1	1	-	-	-	2
Otros	3	5	1	2	3	3	5	3	2
Ninguno	2	3	2	2	2	3	-	4	2
No precisa	24	23	25	20	25	28	25	21	27
Total %	100	100	100	100	100	100	100	100	100
Base de entrevistas ponderada	594	294	300	223	217	154	144	254	196

¿Y quién cree que será el próximo presidente del Perú?

Mención espontánea

RESPUESTAS	Total %	SEXO		GRUPO DE EDAD			NSE		
		Masculino	Femenino	18 a 29	30 a 44	45 a más	A/B	C	D/E
Luis Castañeda	15	18	12	12	17	16	13	19	12
Ollanta Humala	12	13	11	10	11	15	8	12	14
Lourdes Flores	11	10	12	16	11	5	10	12	10
Keiko Fujimori	8	7	10	11	7	7	8	5	12
Alejandro Toledo	7	9	5	9	7	5	13	7	3
Alan García	6	4	7	10	4	3	5	6	6
Alberto Fujimori	2	1	3	2	3	2	2	2	3
Pedro Pablo Kuczynski	1	1	0.3	1	1	-	3	0.3	-
Yehude Simon	1	0.4	1	-	-	2	1	0.4	-
Humberto Lay	0.3	1	-	-	1	1	-	0.4	1
Otros	1	1	1	1	1	2	1	2	1
Ninguno	0.3	0.3	0.3	1	-	1	-	1	-
No precisa	35	34	37	28	38	42	37	32	38
Total %	100	100	100	100	100	100	100	100	100
Base de entrevistas ponderada	594	294	300	223	217	154	144	254	196

Año IV / Enero de 2009

ECONOMÍA

Hablando ahora sobre la situación económica de Ud. y su familia, ¿cómo diría que está comparándola respecto de hace 12 meses?

RESPUESTAS	Total %	SEXO		GRUPO DE EDAD			NSE		
		Masculino	Femenino	18 a 29	30 a 44	45 a más	A/B	C	D/E
Mucho mejor / Algo mejor	29	33	24	39	27	16	38	28	23
Permanece igual	42	43	40	42	44	37	41	42	42
Algo peor / Mucho peor	29	23	35	19	29	46	22	30	34
No precisa	0.3	0.4	0.3	-	-	1	-	0.3	1
Total %	100	100	100	100	100	100	100	100	100
Base de entrevistas ponderada	594	294	300	223	217	154	144	254	196

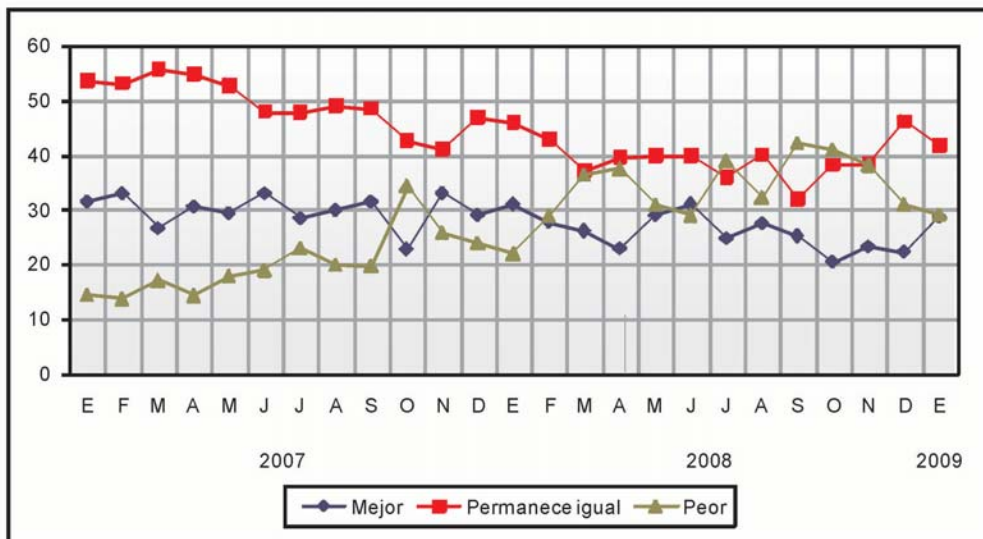

¿Y cómo cree que estará la Situación económica del Perú dentro de 12 meses?

RESPUESTAS	Total %	SEXO		GRUPO DE EDAD			NSE		
		Masculino	Femenino	18 a 29	30 a 44	45 a más	A/B	C	D/E
Mejorará mucho / Mejorará algo	36	40	32	44	35	27	38	41	29
Permanecerá igual	34	34	33	31	38	31	31	35	34
Empeorará algo / Empeorará mucho	23	19	27	17	23	33	27	18	27
No precisa	7	6	8	7	5	9	4	6	10
Total %	100	100	100	100	100	100	100	100	100
Base de entrevistas ponderada	594	294	300	223	217	154	144	254	196

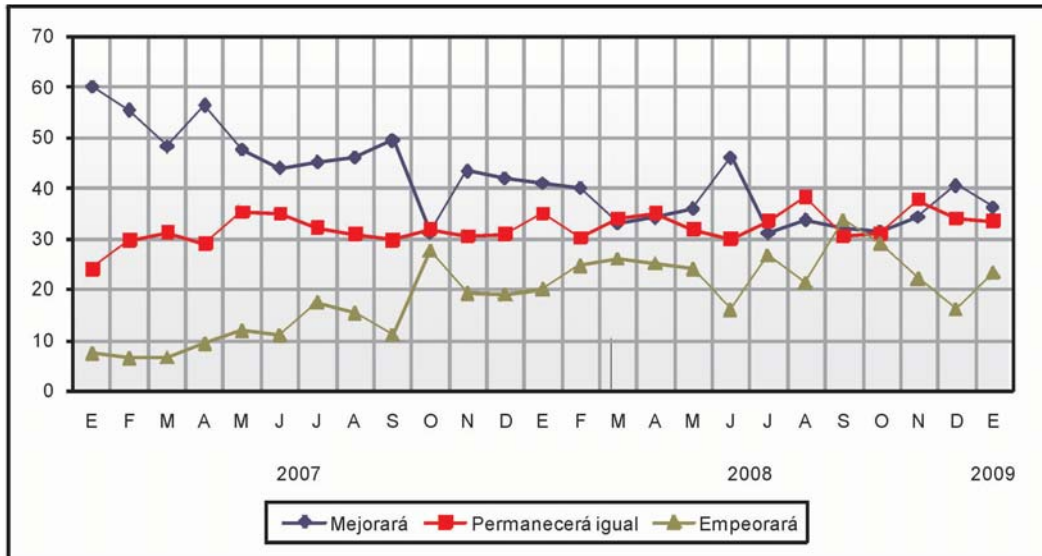

¿Cree Ud. que el Plan Anticrisis propuesto por el Gobierno dará buenos resultados?

RESPUESTAS	Total %	SEXO		GRUPO DE EDAD			NIVEL SOCIOECONÓMICO		
		Masculino	Femenino	18 a 29	30 a 44	45 a más	A/B	C	D/E
Sí	38	39	37	40	39	32	40	43	29
No	42	43	40	35	44	47	45	38	44
No precisa	21	19	23	25	17	22	16	20	27
Total %	100	100	100	100	100	100	100	100	100
Base de entrevistas ponderada	594	294	300	223	217	154	144	254	196

FICHA TÉCNICA

- Título del estudio: Encuesta de Opinión en Lima Metropolitana – Enero 2009
- Objetivos del Estudio: Evaluación de autoridades e instituciones; opinión acerca de la coyuntura actual.
- Encuestadora: Pontificia Universidad Católica del Perú
- N° de registro: 0108-REE/JNE
- Universo o población objetivo: Hombres y mujeres mayores de 18 años, habitantes de 31 distritos de Lima Metropolitana.
- Marco muestral: La selección de manzanas se hizo utilizando como marco muestral la cartografía digital del INEI del 2004 para los 31 distritos de Lima Metropolitana. Los distritos que no forman parte del marco muestral son: Chaclacayo, Lurigancho, Cieneguilla y los distritos balnearios del Sur y del Norte de la Ciudad.
- Representatividad: En los distritos que forman parte del universo y que están incluidos en el marco muestral se encuentra el 95.88% de la población electoral total de la provincia de Lima.
- Tamaño de la muestra: 594 personas entrevistadas en Lima Metropolitana.
- Error y nivel de confianza estimados: $\pm 4.01\%$ con un nivel de confianza del 95%, asumiendo 50%-50% de heterogeneidad, bajo el supuesto de muestreo aleatorio simple.
- Distritos que resultaron seleccionados en la muestra: La selección aleatoria de manzanas del marco muestral determinó que la encuesta se aplicara en 28 distritos de Lima Metropolitana (Cercado de Lima, Ate, Barranco, Breña, Carabaylo, Chorrillos, Comas, El Agustino, Independencia, Jesús María, La Molina, La Victoria, Lince, Los Olivos, Magdalena del Mar, Pueblo Libre, Miraflores, Rímac, San Isidro, San Juan de Lurigancho, San Juan de Miraflores, San Martín de Porres, San Miguel, Santa Anita, Santiago de Surco, Surquillo, Villa El Salvador y Villa María del Triunfo).
- Procedimiento de muestreo: Se realizó una muestra probabilística polietápica. Dentro de Lima se estratificó la muestra de acuerdo con grandes zonas de la ciudad—cono norte, cono este, cono sur, centro, cono oeste-suroeste—, y en cada estrato se seleccionó una muestra simple al azar de manzanas. Posteriormente se realizó un muestreo sistemático de viviendas en cada manzana seleccionada y se aplicaron cuotas de sexo y edad para la selección de personas al interior de las viviendas.
- Ponderación: En Lima Metropolitana los datos se ponderaron en función del peso de los estratos en la población total.
- Técnica de recolección de datos: Mediante entrevistas directas en las viviendas seleccionadas.
- Supervisión de campo: Se supervisó el 30% de las entrevistas realizadas.
- Fechas de aplicación: Entre los días 9 y 10 de enero del 2009.
- Financiamiento: Pontificia Universidad Católica del Perú.
- Página web: <http://www.pucp.edu.pe>
- Email: iop@pucp.edu.pe