



ESTADO DE LA OPINIÓN PÚBLICA

**Pontificia Universidad
Católica del Perú**
108-REE/JNE

DIRECTOR EJECUTIVO

Fernando Tuesta Soldevilla

JEFE DE PROYECTOS

David Sulmont Haak

Giancarlo Cappello

Marilú Hermoza

Arturo Maldonado

Vania Martínez

INFORMES

iop@pucp.edu.pe

Teléfonos: 51.1.626-2000

anexo 4349

Fax: 51.1.626-2815

Av. Universitaria 1801,

San Miguel, Lima - Perú.

Apartado 1761 - Lima 100

LAS CIFRAS DE LA APROBACIÓN PRESIDENCIAL

Estado de la Opinión Pública presenta los resultados del último sondeo realizado en Lima Metropolitana referido a temas políticos y sociales. Como podrá apreciarse, las cifras muestran la aprobación del Presidente Alan García (39%) se mantiene en relación a los últimos meses. Sin embargo, las cifras desagregadas de los últimos meses arrojan luces interesantes.

Al mostrar las series según los criterios de edad, sexo y nivel socioeconómico es posible notar que son los hombres (40%), jóvenes entre 18 y 29 años (46%), de los sectores económico AB (56%) quienes constituyen el mayor capital de la aprobación presidencial.

De otro lado, el Premier Jorge del Castillo y el Presidente del Congreso, Luis Gonzales Posada mantienen sus cifras de aprobación (32% y 24% respectivamente). Como en otras oportunidades, parece comprobarse que el ascenso, descenso o mantenimiento de la figura del Presidente de la República arrastra también las cifras de otras importantes personalidades e instituciones del Estado. Luis Castañeda Lossio aparece con 82% de aprobación, mientras que Lourdes Flores Nano conserva el porcentaje de los últimos dos meses (44%).

Estado de la Opinión Pública es un boletín publicado por el Instituto de Opinión Pública de la Pontificia Universidad Católica del Perú. Participan de él profesores, especialistas, alumnos y técnicos de esta Casa de Estudios interesados en contribuir al debate de los temas más importantes que atraviesan la vida política y social del país.

APROBACIÓN PRESIDENCIAL

En general, ¿diría Ud. que aprueba o desaprueba la Gestión del Presidente Alan García?

RESPUESTAS	Total %	SEXO		GRUPO DE EDAD			NIVEL SOCIOECONÓMICO		
		Masculino	Femenino	18 a 29	30 a 44	45 a más	A/B	C	D/E
Aprueba	39	40	38	46	36	34	56	39	23
Desaprueba	53	50	56	45	60	56	39	55	64
No precisa	7	9	6	9	5	10	5	6	13
Total %	100	100	100	100	100	100	100	100	100
Base de entrevistas ponderad	533	262	271	202	197	133	149	227	157

APROBACIÓN PRESIDENCIAL- SERIES DESAGREGADAS

	2006			2007												2008	
	O	N	D	E	F	M	A	M	J	J*	A	S	O	N	D*	E	F
Aprueba	57	58	56	59	55	64	56	51	51	45	45	49	30	38	34	39	39
Desaprueb	25	28	31	30	31	28	31	39	39	48	44	40	69	53	56	54	53

* Los datos de julio pertenecen a una encuesta a nivel nacional

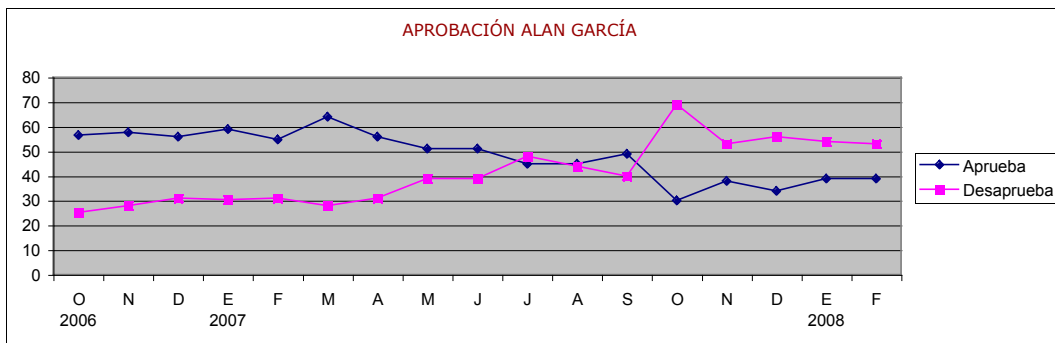

	2006			2007												2008	
	O	N	D	E	F	M	A	M	J	J*	A	S	O	N	D*	E	F
Hombres	59	58	57	60	53	69	58	56	53	37	49	52	36	48	52	48	40
Mujeres	54	57	56	58	56	60	55	47	49	32	42	46	25	30	48	30	38

* Los datos de julio pertenecen a una encuesta a nivel nacional

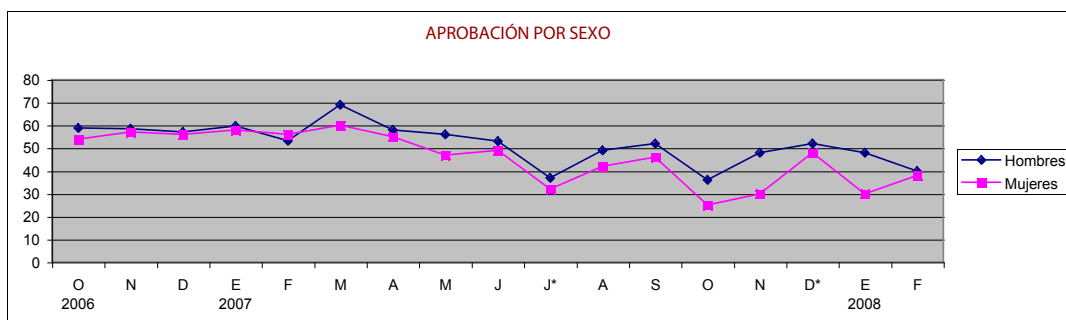

Año III / Febrero de 2008

	2006			2007												2008	
	O	N	D	E	F	M	A	M	J	J*	A	S	O	N	D*	E	F
18 a 29 años	62	62	63	65	57	76	63	52	57	36	50	54	36	40	53	48	46
30 a 44 años	54	61	57	62	57	62	53	55	48	35	44	46	26	41	49	37	36
45 años o más	53	48	47	48	51	54	51	45	46	33	42	45	29	33	44	37	44

* Los datos de julio y diciembre pertenecen a una encuesta a nivel nacional

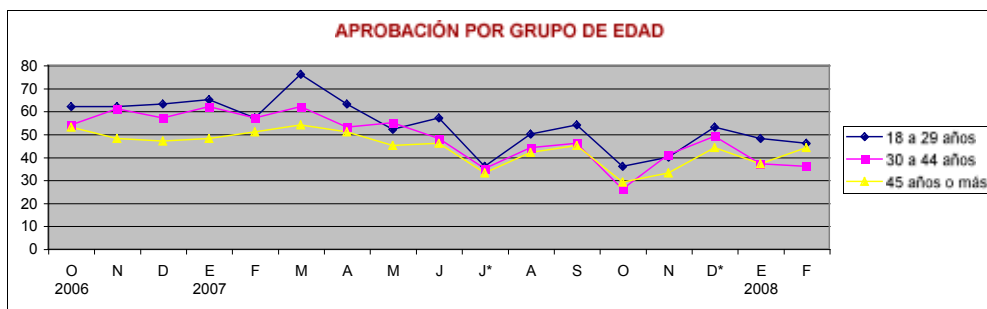

	2006			2007												2008	
	O	N	D	E	F	M	A	M	J	J*	A	S	O	N	D*	E	F
Nivel A/B	55	63	70	57	61	59	62	54	55	51	54	53	44	48	52	55	56
Nivel C	60	59	61	60	58	64	59	56	51	36	50	48	28	42	50	36	39
Nivel D/E	60	59	61	60	58	68	48	43	47	27	34	45	23	27	27	32	23

* Los datos de julio y diciembre pertenecen a una encuesta a nivel nacional

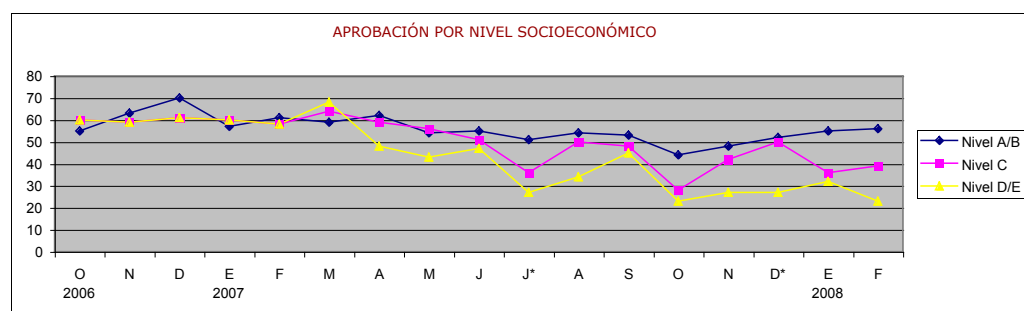

PERSONALIDADES

En general, ¿aprueba o desaprueba el desempeño público de...?

RESPUESTAS	Aprueba	Desaprueba	No precisa	Total%
Jorge del Castillo	32	57	11	100
Luis Gonzales Posada	29	46	25	100
Luis Castañeda Lossio	82	14	4	100
Ollanta Humala Tasso	19	74	7	100
Lourdes Flores Nano	44	45	11	100
Alejandro Toledo Manrique	27	66	7	100
Keiko Fujimori Higuchi	38	55	6	100
Total %	100	100	100	100

Año III / Febrero de 2008

INSTITUCIONES

En general, ¿diría Ud. que aprueba o desaprueba el trabajo de las siguientes instituciones?

RESPUESTAS	Mucha/ Alguna	Poca	Ninguna	No precisa	Total%
Gobierno	26	46	28	-	100
Congreso de la República	18	47	34	1	100
Iglesia Católica	59	19	20	1	100
Poder Judicial	12	39	48	1	100
Medios de Comunicación	47	38	14	1	100
Partidos Políticos	15	40	44	1	100
Fuerzas Armadas	37	38	24	1	100
Total %	100	100	100	100	100

SITUACIÓN POLÍTICA

¿Cómo calificaría Ud. la situación política general del Perú: diría que es...?

RESPUESTAS	Total %	SEXO		GRUPO DE EDAD			NIVEL SOCIOECONÓMICO		
		Masculino	Femenino	18 a 29	30 a 44	45 a más	A/B	C	D/E
Muy buena/Buena	13	14	11	11	11	17	21	12	6
Regular	62	63	61	62	64	57	63	65	56
Mala/Muy mala	25	23	27	26	24	26	16	22	38
No precisa	1	0	1	0	1	-	-	1	1
Total %	100	100	100	100	100	100	100	100	100
Base de entrevistas ponderad	533	262	271	202	197	133	149	227	157

Y, ¿cómo cree que será dentro de 12 meses...?

RESPUESTAS	Total %	SEXO		GRUPO DE EDAD			NIVEL SOCIOECONÓMICO		
		Masculino	Femenino	18 a 29	30 a 44	45 a más	A/B	C	D/E
Mejor	26	27	25	28	25	25	31	28	18
Igual	43	45	41	50	44	32	47	44	38
Peor	26	25	27	18	26	37	20	25	33
No precisa	5	3	7	5	5	7	1	4	11
Total %	100	100	100	100	100	100	100	100	100
Base de entrevistas ponderad	533	262	271	202	197	133	149	227	157

Año III / Febrero de 2008

En general, ¿qué tan satisfecho está Ud. con el funcionamiento de la Democracia en el Perú?

RESPUESTAS	Total %	SEXO		GRUPO DE EDAD			NIVEL SOCIOECONÓMICO		
		Masculino	Femenino	18 a 29	30 a 44	45 a más	A/B	C	D/E
Muy satisfecho/Satisfecho	41	46	37	44	39	40	53	41	31
Insatisfecho/Muy insatisfecho	56	51	60	55	57	56	43	57	66
No precisa	3	3	3	1	4	4	4	2	3
Total %	100	100	100	100	100	100	100	100	100
Base de entrevistas ponderad	533	262	271	202	197	133	149	227	157

Ahora le voy a leer algunas opiniones acerca del Sistema Político en el Perú y quiero que me indique con cuál de ellas está Ud. más de acuerdo

RESPUESTAS	Total %	SEXO		GRUPO DE EDAD			NIVEL SOCIOECONÓMICO		
		Masculino	Femenino	18 a 29	30 a 44	45 a más	A/B	C	D/E
La democracia es preferible a cualquier otra forma de gobierno	58	56	60	53	60	65	71	57	48
A veces un gobierno autoritario o una dictadura puede ser preferible a un gobierno democrático	16	19	13	17	17	13	16	16	16
Me da lo mismo un tipo de gobierno u otro	24	23	25	29	21	20	12	26	32
No precisa	2	2	2	1	3	2	1	1	4
Total %	100	100	100	100	100	100	100	100	100
Base de entrevistas ponderad	533	262	271	202	197	133	149	227	157

¿Con cuál de las siguientes frases estaría más de acuerdo?

RESPUESTAS	Total %	SEXO		GRUPO DE EDAD			NIVEL SOCIOECONÓMICO		
		Masculino	Femenino	18 a 29	30 a 44	45 a más	A/B	C	D/E
Sin un congreso o parlamento no puede haber democracia	57	56	58	54	59	60	68	57	47
La democracia puede funcionar sin congreso o parlamento	34	37	32	38	32	32	28	36	38
No precisa	8	7	10	8	9	7	3	7	15
Total %	100	100	100	100	100	100	100	100	100
Base de entrevistas ponderad	533	262	271	202	197	133	149	227	157

Año III / Febrero de 2008

¿Con cuál de los siguientes enunciados estaría Ud. más de acuerdo?

RESPUESTAS	Total %	SEXO		GRUPO DE EDAD			NIVEL SOCIOECONÓMICO		
		Masculino	Femenino	18 a 29	30 a 44	45 a más	A/B	C	D/E
Sin partidos políticos no puede haber democracia	59	60	57	56	60	60	68	56	54
La democracia puede funcionar sin partidos políticos	36	36	36	40	34	34	30	40	37
No precisa	5	4	7	4	6	5	3	4	10
Total %	100	100	100	100	100	100	100	100	100
Base de entrevistas ponderad	533	262	271	202	197	133	149	227	157

En política la gente habla a menudo de “Derecha” e “Izquierda”. ¿en cuál de las siguientes ubicaciones colocaría al actual Gobierno?

RESPUESTA	Total %	SEXO		GRUPO DE EDAD			NIVEL SOCIOECONÓMICO		
		Masculino	Femenino	18 a 29	30 a 44	45 a más	A/B	C	D/E
Izquierda /	30	27	34	37	27	25	23	34	33
Centro	24	25	23	24	25	24	20	25	26
Centro der	38	43	33	33	40	42	55	33	29
No precisa	7	5	10	6	8	9	3	8	12
Total %	100	100	100	100	100	100	100	100	100
Base de en	533	262	271	202	197	133	149	227	157

Usando el mismo criterio, ¿dónde se ubicaría Ud.?

RESPUESTA	Total %	SEXO		GRUPO DE EDAD			NIVEL SOCIOECONÓMICO		
		Masculino	Femenino	18 a 29	30 a 44	45 a más	A/B	C	D/E
Izquierda /	19	22	17	21	17	21	17	22	18
Centro	35	35	35	35	37	31	33	38	31
Centro der	35	35	34	35	33	35	44	29	33
No precisa	11	8	15	9	13	12	5	11	18
Total %	100	100	100	100	100	100	100	100	100
Base de en	533	262	271	202	197	133	149	227	157

Año III / Febrero de 2008

De la siguiente lista, ¿cuál debería ser el objetivo más importante del Perú para los próximos 10 años?

RESPUESTAS	Total %	SEXO		GRUPO DE EDAD			NIVEL SOCIOECONÓMICO		
		Masculino	Femenino	18 a 29	30 a 44	45 a más	A/B	C	D/E
Mantener el orden en el país	26	29	23	25	26	26	30	25	24
Dar a la gente mayor participación en las decisiones importantes del gobierno	33	37	29	34	33	32	42	32	26
Luchar contra la subida de precios	24	20	27	21	26	24	8	26	34
Proteger la libertad de expresión	16	13	19	19	14	17	18	16	15
No precisa	1	1	1	0	1	2	1	1	1
Total %	100	100	100	100	100	100	100	100	100
Base de entrevistas ponderad	533	262	271	202	197	133	149	227	157

¿Y cuál sería el segundo más importante?

RESPUESTAS	Total %	SEXO		GRUPO DE EDAD			NIVEL SOCIOECONÓMICO		
		Masculino	Femenino	18 a 29	30 a 44	45 a más	A/B	C	D/E
Mantener el orden en el país	27	27	26	28	29	22	25	29	26
Dar a la gente mayor participación en las decisiones importa	22	22	23	25	20	23	23	23	22
Luchar contra la subida de precios	22	20	24	20	24	21	24	18	26
Proteger la libertad de expresión	26	28	25	27	24	30	27	28	23
No precisa	2	3	2	0	3	5	1	2	3
Total %	100	100	100	100	100	100	100	100	100
Base de entrevistas ponderad	533	262	271	202	197	133	149	227	157

Hablando ahora sobre la situación económica de Ud. y su familia, ¿cómo diría que está respecto de hace 12 meses?

RESPUESTAS	Total %	SEXO		GRUPO DE EDAD			NIVEL SOCIOECONÓMICO		
		Masculino	Femenino	18 a 29	30 a 44	45 a más	A/B	C	D/E
Mucho mejor/Algo mejor	28	32	24	38	23	19	37	27	21
Permanece igual	43	43	43	39	46	45	43	48	35
Algo peor/Mucho peor	29	26	32	22	32	35	20	24	44
No precisa	0	-	1	1	-	1	-	0	1
Total %	100	100	100	100	100	100	100	100	100
Base de entrevistas ponderad	533	262	271	202	197	133	149	227	157

Año III / Febrero de 2008

¿Y cómo cree que estará dentro de 12 meses?

RESPUESTAS	Total %	SEXO		GRUPO DE EDAD			NIVEL SOCIOECONÓMICO		
		Masculino	Femenino	18 a 29	30 a 44	45 a más	A/B	C	D/E
Mejorará mucho/Mejorará algo	45	49	40	53	42	36	52	44	39
Permanecerá igual	28	26	30	30	30	22	29	31	23
Empeorará algo/Empeorará mucho	22	20	23	14	22	33	16	20	29
No precisa	6	5	6	3	6	9	3	5	9
Total %	100	100	100	100	100	100	100	100	100
Base de entrevistas ponderad	533	262	271	202	197	133	149	227	157

Hablando ahora sobre la situación económica del Perú, ¿cómo la calificaría respecto de hace 12 meses?

RESPUESTAS	Total %	SEXO		GRUPO DE EDAD			NIVEL SOCIOECONÓMICO		
		Masculino	Femenino	18 a 29	30 a 44	45 a más	A/B	C	D/E
Mucho mejor/Algo mejor	28	33	24	26	29	30	39	28	18
Permanece igual	39	40	38	44	37	33	41	38	38
Algo peor/Mucho peor	32	27	36	30	32	35	19	34	41
No precisa	1	0	2	1	1	1	1	1	2
Total %	100	100	100	100	100	100	100	100	100
Base de entrevistas ponderad	533	262	271	202	197	133	149	227	157

¿Y cómo cree que estará dentro de 12 meses?

RESPUESTAS	Total %	SEXO		GRUPO DE EDAD			NIVEL SOCIOECONÓMICO		
		Masculino	Femenino	18 a 29	30 a 44	45 a más	A/B	C	D/E
Mejorará mucho/Mejorará algo	40	46	35	42	41	36	48	39	35
Permanecerá igual	30	27	33	34	31	24	35	27	31
Empeorará algo/Empeorará mucho	25	22	27	20	24	32	16	29	27
No precisa	5	6	4	3	5	8	2	6	7
Total %	100	100	100	100	100	100	100	100	100
Base de entrevistas ponderad	533	262	271	202	197	133	149	227	157

Año III / Febrero de 2008

¿Con cuál de las siguientes opiniones estaría Ud. más de acuerdo?

RESPUESTAS	Total %	SEXO		GRUPO DE EDAD			NIVEL SOCIOECONÓMICO		
		Masculino	Femenino	18 a 29	30 a 44	45 a más	A/B	C	D/E
Promover una mayor participación del Estado en la economía es la única forma en que el Perú puede desarrollarse	52	47	57	54	51	50	44	51	62
Promover la economía privada de mercado es la única forma en que el Perú puede desarrollarse	41	45	37	39	42	41	51	43	28
No precisa	7	8	7	6	6	9	5	6	10
Total %	100	100	100	100	100	100	100	100	100
Base de entrevistas ponderad	533	262	271	202	197	133	149	227	157



FICHA TÉCNICA

- Título del estudio: Encuesta de Opinión en Lima Metropolitana – Febrero 2008
- Objetivos del Estudio: Evaluación de autoridades e instituciones; opinión acerca de la coyuntura actual.
- Encuestadora: Pontificia Universidad Católica del Perú
- N° de registro: 0108-REE/JNE
- Universo o población objetivo: Hombres y mujeres mayores de 18 años, habitantes de 31 distritos de Lima Metropolitana.
- Marco muestral: La selección de manzanas se hizo utilizando como marco muestral la cartografía digital del INEI del 2004 para los 31 distritos de Lima Metropolitana. Los distritos que no forman parte del marco muestral son: Chaclacayo, Lurigancho, Cieneguilla y los distritos balnearios del Sur y del Norte de la Ciudad.
- Representatividad: En los distritos que forman parte del universo y que están incluidos en el marco muestral se encuentra el 95.88% de la población electoral total de la provincia de Lima.
- Tamaño de la muestra: 533 personas entrevistadas en Lima Metropolitana.
- Error y nivel de confianza estimados: 4.24% con un nivel de confianza del 95%, asumiendo 50%-50% de heterogeneidad, bajo el supuesto de muestreo aleatorio simple.
- Distritos que resultaron seleccionados en la muestra: La selección aleatoria de manzanas del marco muestral determinó que la encuesta se aplicara en 28 distritos de Lima Metropolitana (Cercado de Lima, Ate, Barranco, Carabayllo, Chorrillos, Comas, El Agustino, Independencia, La Molina, La Victoria, Lince, Los Olivos, Magdalena del Mar, Pueblo Libre, Miraflores, Puente Piedra, Rímac, San Borja, San Isidro, San Juan de Lurigancho, San Juan de Miraflores, San Martín de Porres, San Miguel, Santa Anita, Santiago de Surco, Surquillo, Villa El Salvador y Villa María del Triunfo).
- Procedimiento de muestreo: Se realizó una muestra probabilística polietápica. Dentro de Lima se estratificó la muestra de acuerdo con grandes zonas de la ciudad—como norte, como este, como sur, centro, como oeste-suroeste—, y en cada estrato se seleccionó una muestra simple al azar de manzanas. Posteriormente se realizó un muestreo sistemático de viviendas en cada manzana seleccionada y se aplicaron cuotas de sexo y edad para la selección de personas al interior de las viviendas.
- Ponderación: En Lima Metropolitana los datos se ponderaron en función del peso de los estratos en la población total.
- Técnica de recolección de datos: Mediante entrevistas directas en las viviendas seleccionadas.
- Supervisión de campo: Se supervisó el 30% de las entrevistas realizadas.
- Fechas de aplicación: Entre los días 8 y 10 de febrero del 2008.
- Financiamiento: Pontificia Universidad Católica del Perú.
- Página web: <http://www.pucp.edu.pe>
- Email: iop@pucp.edu.pe