



ESTADO DE LA OPINIÓN PÚBLICA

DIRECTOR EJECUTIVO

Fernando Tuesta Soldevilla

JEFE DE PROYECTOS

David Sulmont Haak

Giancarlo Cappello
Alice López
Arturo Maldonado
Vania Martínez
Lucía Aliaga
Josedomingo Pimentel

INFORMES

iop@pucp.edu.pe

Teléfonos: 51.1.626-2000
anexo 4349

Fax: 51.1.626-2815
Av. Universitaria 1801,
San Miguel, Lima - Perú.
Apartado 1761 - Lima 100

Pontificia Universidad
Católica del Perú
108-REE/JNE

AGUA MANSA. LAS CIFRAS DE APROBACIÓN PREVIAS A LA CUMBRE DE APEC

La última encuesta del Instituto de Opinión Pública de la PUCP muestra un ligero repunte en la aprobación presidencial (25%, dos puntos en relación al mes anterior). La situación crítica generada a raíz de los llamados Petroaudios parece no haber repercutido especialmente en el Primer Mandatario, quizá gracias al cambio de Gabinete y a la posición firme que han mantenido respecto de este tema.

La pendiente negativa de los últimos meses se ha frenado y, como ocurriera a comienzos de año con la reunión de ALCUE, el escenario en que se desarrollará la cumbre de APEC contará con toda la atención que un evento de esta naturaleza merece para el país. De manera complementaria, puede observarse que los distintos líderes de oposición no han conseguido aprovechar esta coyuntura tensa para posicionarse mejor en la opinión pública, algunos se mantienen, pero otros han perdido ligeramente en aceptación.

Sólo el alcalde de Lima, Luis Castañeda, conserva la cifra promedio sobre 70 puntos que ha caracterizado gran parte de su gestión. La molestia limeña por el desorden que generaron las refacciones de las principales arterias de la capital, parece un episodio del pasado. En esta ocasión presentamos también algunas preguntas alrededor de la elección del nuevo presidente de los Estados Unidos, evento que como podrá apreciarse, fue seguido con interés por la población.

Estado de la Opinión Pública es un boletín publicado por el Instituto de Opinión Pública de la Pontificia Universidad Católica del Perú. Participan de él profesores, especialistas, alumnos y técnicos de esta Casa de Estudios interesados en contribuir al debate de los temas más importantes que atraviesan la vida política y social del país.

APROBACIÓN PRESIDENCIAL

En general, ¿aprueba o desaprueba la gestión del Presidente de la república, Alan García Pérez?

RESPUESTAS	Total %	SEXO		GRUPO DE EDAD			NSE		
		Masculino	Femenino	18 a 29	30 a 44	45 a más	A/B	C	D/E
Aprueba	25	27	24	28	24	25	33	24	20
Desaprueba	68	64	71	65	70	68	63	66	75
No precisa	7	9	5	8	6	8	4	10	5
Total %	100	100	100	100	100	100	100	100	100
Base de entrevistas ponderada	526	257	269	189	194	143	138	248	140

Aprobación presidencial - series-

Aprueba

	E	F	M	A	M	J	J	A	S	O	N	D
2006									56	57	58	56
2007	59	55	64	56	51	51	45	45	49	30	38	34
2008	39	39	33	35	35	37	31	30	24	23	25	

Desaprueba

	E	F	M	A	M	J	J	A	S	O	N	D
2006									25	26	28	31
2007	30	31	28	31	39	39	48	44	39	63	53	56
2008	54	53	60	60	58	56	62	66	69	71	68	

No precisa

	E	F	M	A	M	J	J	A	S	O	N	D
2006									18	18	14	13
2007	11	14	8	12	10	10	8	11	12	7	9	10
2008	7	7	7	5	7	7	7	4	7	6	7	

APROBACIÓN PRESIDENCIAL

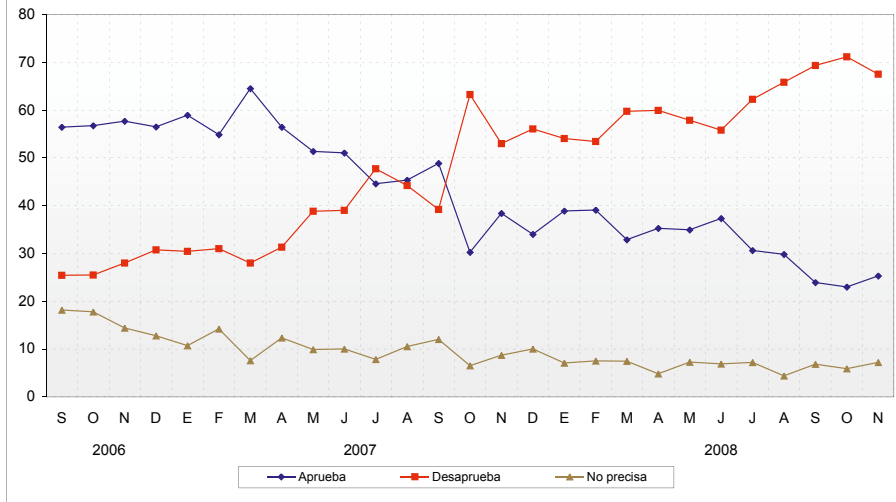

Evaluación Neta

	E	F	M	A	M	J	J	A	S	O	N	D
2006									31	31	30	26
2007	29	24	36	25	13	12	-3	1	10	-33	-15	-22
2008	-15	-14	-27	-25	-23	-19	-32	-36	-45	-48	-42	

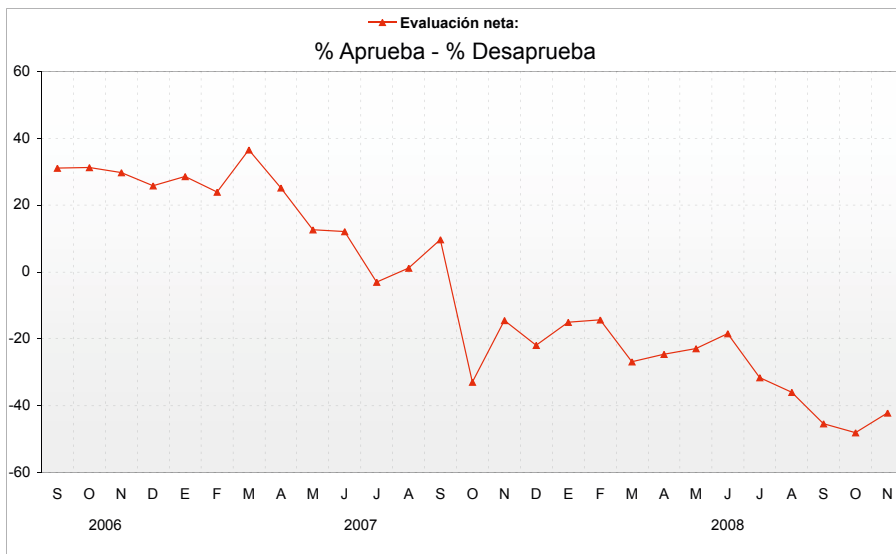

¿Por qué aprueba o desaprueba la gestión del Presidente de la República?

Mención espontánea - Respuestas Múltiples

RESPUESTAS	Total %	SEXO		NSE		
		Masculino	Femenino	A/B	C	D/E
DESAPRUEBAN - ASPECTOS NEGATIVOS						
Por el alza de precios/inflación	23	16	29	11	23	35
Porque no cumple sus promesas/Miente	13	16	10	13	12	14
Porque hay corrupción en el gobierno	12	15	10	20	8	12
Porque es una mala gestión/mala administración	10	9	11	9	11	9
Por la mala situación económica	9	10	8	12	7	9
Por el desempleo y las malas condiciones laborales	6	5	8	3	7	9
Porque comete los mismos errores de su gobierno anterior	4	5	3	4	4	2
Porque no se perciben cambios/todo sigue igual	3	3	3	4	3	2
Por los conflictos sociales/huelgas y paros	2	3	1	1	2	3
Porque no gobierna para los pobres	2	1	2	2	2	1
Porque está aumentando la pobreza	1	0,4	1	-	1	2
Porque favorece a los miembros de su partido	1	1	0,4	3	0,4	-
Porque es de derecha/es neoliberal	1	2	-	1	1	-
Porque se ha incrementado la delincuencia	1	1	0,4	1	0,4	1
Por los desaciertos en la designación de ministros y autoridades	1	0,5	1	1	1	-
Porque apoya la minería y las privatizaciones/vende al Perú	1	0,4	1	-	2	-
Por otros aspectos negativos	6	4	7	7	3	8
APRUEBAN - ASPECTOS POSITIVOS						
Porque está trabajando/está tratando de hacer bien las cosas	5	6	5	6	5	5
Porque mantiene la economía estable	5	8	2	8	5	3
Porque es una buena gestión/un buen gobierno	4	4	4	3	5	4
Por el progreso y crecimiento económico del país	2	2	3	5	2	2
Porque es del APRA/Simpatizantes del APRA	2	2	2	1	2	3
Porque hace buenas obras	2	0,4	3	1	3	1
Porque trata de luchar contra la corrupción	2	1	2	2	1	1
Por el TLC/Política exterior	1	1	2	4	1	-
Porque hay más trabajo y mejores condiciones laborales	1	1	1	1	1	1
Porque se está reivindicando de su gobierno anterior	1	2	0,3	1	1	1
Porque continúa la política económica de gobiernos anteriores	1	1	0,4	-	1	1
Porque hay mayor seguridad/controla terrorismo y delincuencia	1	-	1	-	1	1
Por otros aspectos positivos	3	2	3	6	2	-
NO PRECISA	8	10	6	4	12	6
Base de entrevistas ponderada	526	257	269	138	248	140

PERSONAJES PÚBLICOS

En general, ¿diría Ud. que aprueba o desaprueba la gestión de...?

RESPUESTAS	Aprueba	Desaprueba	No precisa	Total
El Primer Ministro, Yehude Simon	24	22	54	100
El Presidente del Congreso, Javier Velásquez Quesquén	21	39	40	100
El Alcalde de Lima, Luis Castañeda Lossio	77	19	4	100

¿Y diría Ud. que aprueba o desaprueba el desempeño público de...?

RESPUESTAS	Aprueba	Desaprueba	No precisa	Total
Ollanta Humala Tasso	18	73	9	100
Lourdes Flores Nano	46	39	15	100
Alejandro Toledo Manrique	38	52	10	100
Keiko Fujimori	40	50	10	100

Aprobación personajes públicos - series-

Aprobación de Ollanta Humala

	E	F	M	A	M	J	J	A	S	O	N	D
2006									19	17,7	18	18
2007	17	22	19	17	15,9	13	14,9	17	16	15,5	19	17
2008	19	19	17	18	15	18	17	17	21	20	18	

Año III / Noviembre de 2008

Aprobación de Lourdes Flores

	E	F	M	A	M	J	J	A	S	O	N	D
2006									50	49,5	48	45
2007	50	43	46	40	41,7	43	37,3	37,8	42	43	48	47
2008	44	44	48	43	39	43	45	46	48	45	46	

Aprobación de Alejandro Toledo

	E	F	M	A	M	J	J	A	S	O	N	D
2006									29	25,5	22	31
2007	28	26	21	22	24,9	29	31,1	31,3	29	32,5	32	28
2008	26	27	31	35	32	34	35	38	40	44	38	

Aprobación de Keiko Fujimori

	E	F	M	A	M	J	J	A	S	O	N	D
2007										34,4	37	36
2008	39	38	36	35	32	39	38	35	39	43	40	

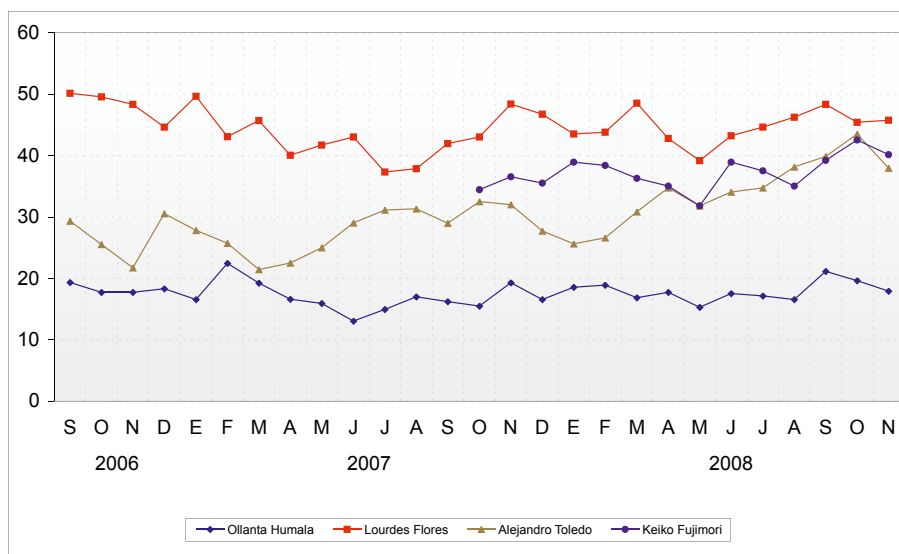

INSTITUCIONES

En general, ¿cuánto confía en las siguientes instituciones?

Mucha confianza /Alguna confianza

INSTITUCIONES a/	2006				2007												2008											
	S	O	N	D	E	F	M	A	M	J	J	A	S	O	N	D	E	F	M	A	M	J	J	A	S	O	N	
Congreso de la República	21	22	20	23	24	21	22	17	24	14	22	17	20	16	16	20	18	18	11		18	19	13	12	9,8	11	14	
Poder Judicial	11	12	10	16	13	13	13	10	13	16	15	14	14	14	18	18	17	12	11		15	17	15	15	17	14	13	
Partidos Políticos	23	20	22	21	20	21	19	14	16	19	20	19	18	19	19	15	18	15	14		17	20	19	18	18	18	21	
Fuerzas Armadas b/	38	34	33	39					38	42	39	42	48	40	47	40	38	37	33		38	43	42	45	47	46	44	
Iglesia Católica				55	56	54	59	54	60	59	58	59	58	62	59	61	62	59	61		56	58	60	61	56	55	56	
Medios de comunicación	48	53	56	55	52	48	54	48	48	57	52	50	59	47	56	52	52	47	43		47	48	51	53	51	54	52	
Gobierno c/	19	21	22	26	33	29	25	31	37	27	31	23	32	21	24	26	26	26	19		25	31	22	23	17	19	20	

a/ En abril del 2008 no se realizó las preguntas correspondientes a confianza en las instituciones.

b/ En el periodo de enero-abril del 2007 no se preguntó por el nivel de confianza en las Fuerzas Armadas.

c/ En el periodo de setiembre a diciembre del 2006 se preguntó por el el nivel de confianza en el Poder Ejecutivo, a partir de enero del 2007 se preguntó por el Gobierno.

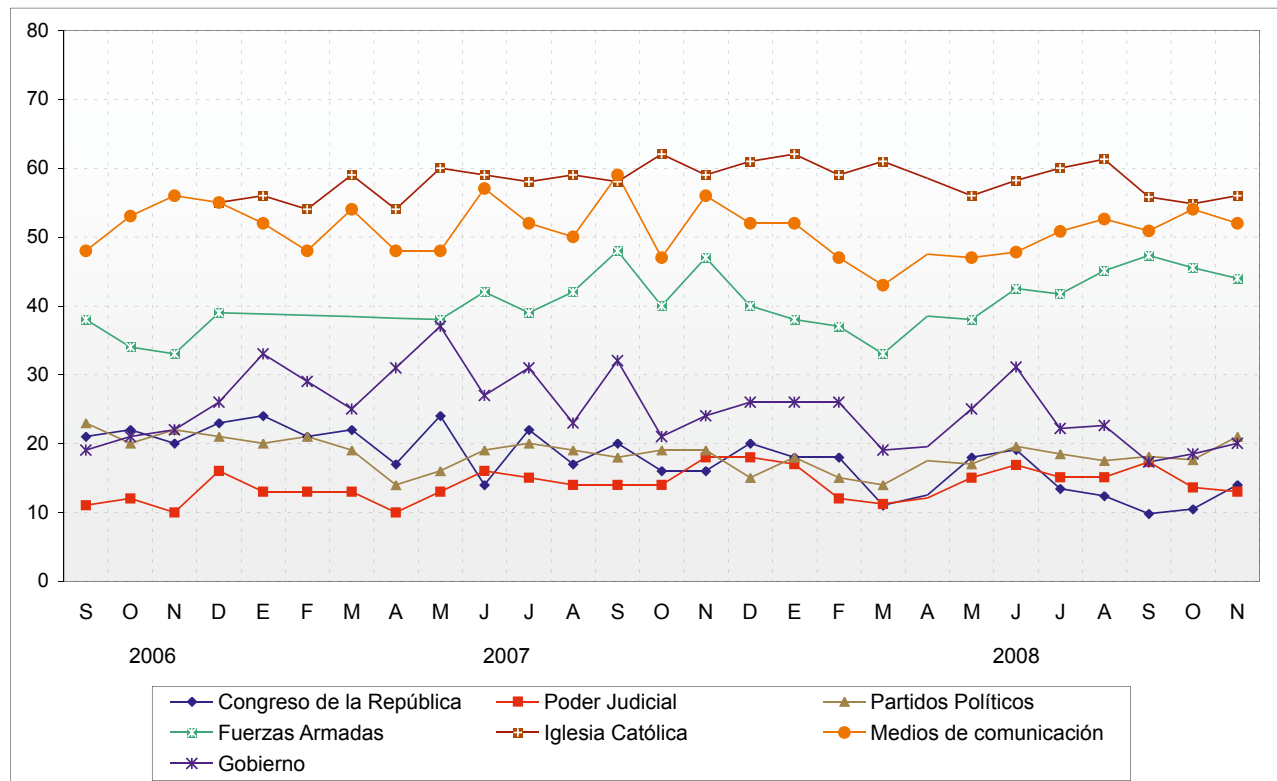

SITUACIÓN POLÍTICA

¿Cómo calificaría la situación política general del Perú: diría que es...?

RESPUESTAS	Total %	SEXO		GRUPO DE EDAD			NSE		
		Masculino	Femenino	18 a 29	30 a 44	45 a más	A/B	C	D/E
Muy buena/Buena	9	12	7	12	6	11	17	8	5
Regular	63	65	60	63	64	59	55	66	65
Mala/Muy mala	27	22	32	24	28	30	28	25	30
No precisa	1	1	1	1	1	-	-	2	-
Total %	100	100	100	100	100	100	100	100	100
Base de entrevistas ponderada	526	257	269	189	194	143	138	248	140

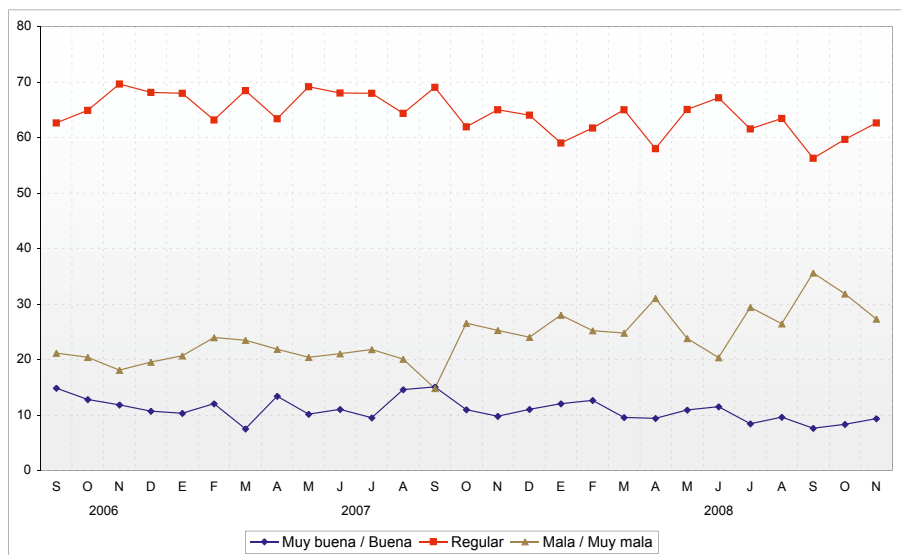

DEMOCRACIA

En general, ¿qué tan satisfecho está Ud. con el funcionamiento de la democracia en el Perú?

RESPUESTAS	Total %	SEXO		GRUPO DE EDAD			NSE		
		Masculino	Femenino	18 a 29	30 a 44	45 a más	A/B	C	D/E
Muy satisfecho/Satisfecho	33	38	27	32	30	37	40	31	29
Insatisfecho/Muy satisfecho	65	59	70	68	66	60	59	68	64
No precisa	3	3	3	1	4	3	1	1	7
Total %	100	100	100	100	100	100	100	100	100
Base de entrevistas ponderada	526	257	269	189	194	143	138	248	140

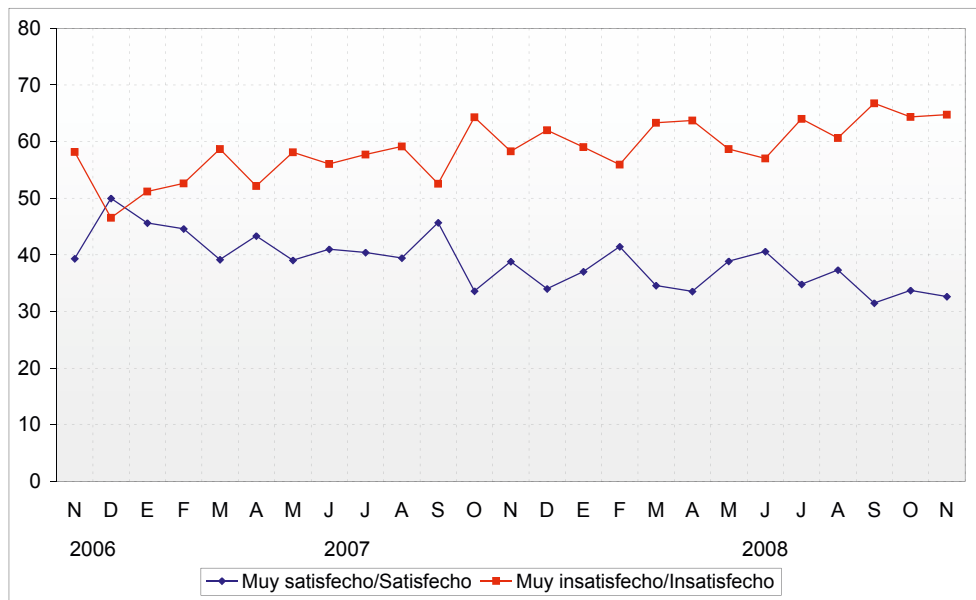

SISTEMA POLÍTICO

Ahora le voy a leer algunas opiniones sobre el Sistema Político en el Perú y quiero que me indique con cuál de esas opiniones está Ud. más de acuerdo.

RESPUESTAS	Total %	SEXO		GRUPO DE EDAD			NSE		
		Masculino	Femenino	18 a 29	30 a 44	45 a más	A/B	C	D/E
La democracia es preferible a cualquier otra forma de gobierno	64	65	64	65	64	64	70	65	57
Me da lo mismo un tipo de gobierno u otro	20	18	22	21	20	19	13	19	28
A veces un gobierno autoritario o una dictadura puede ser preferible a un gobierno democrático	14	16	12	14	13	15	17	14	11
No precisa	2	2	2	-	4	2	1	2	4
Total %	100	100	100	100	100	100	100	100	100
Base de entrevistas ponderada	526	257	269	189	194	143	138	248	140

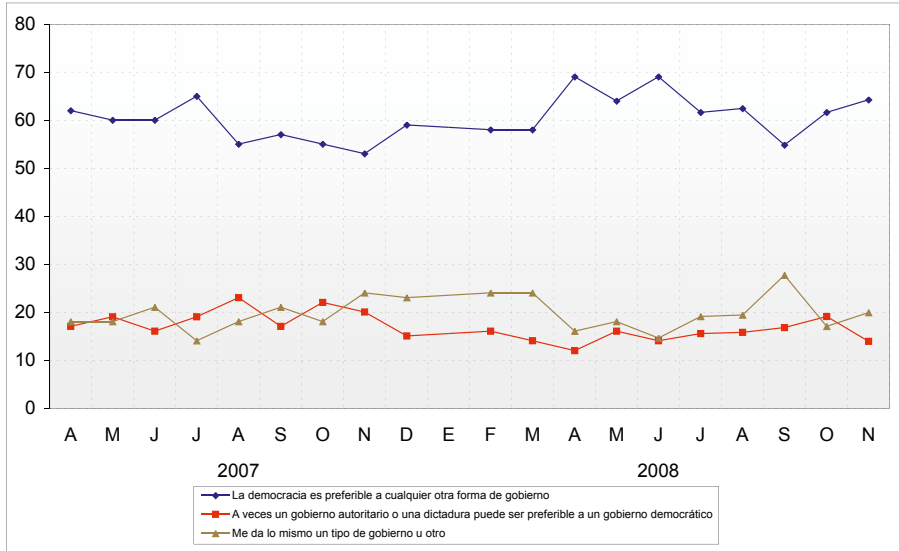

¿Con cuál de las siguientes opiniones estaría Ud. más de acuerdo?

RESPUESTAS	Total %	SEXO		GRUPO DE EDAD			NSE		
		Masculino	Femenino	18 a 29	30 a 44	45 a más	A/B	C	D/E
Promover una mayor participación del Estado en la economía es la única forma en que el Perú puede desarrollarse	47	45	49	52	46	42	38	48	53
Promover la economía privada de mercado es la única forma en que el Perú puede desarrollarse.	45	47	44	43	49	44	56	43	38
No precisa	8	8	8	5	5	15	6	8	9
Total %	100	100	100	100	100	100	100	100	100
Base de entrevistas ponderada	526	257	269	189	194	143	138	248	140

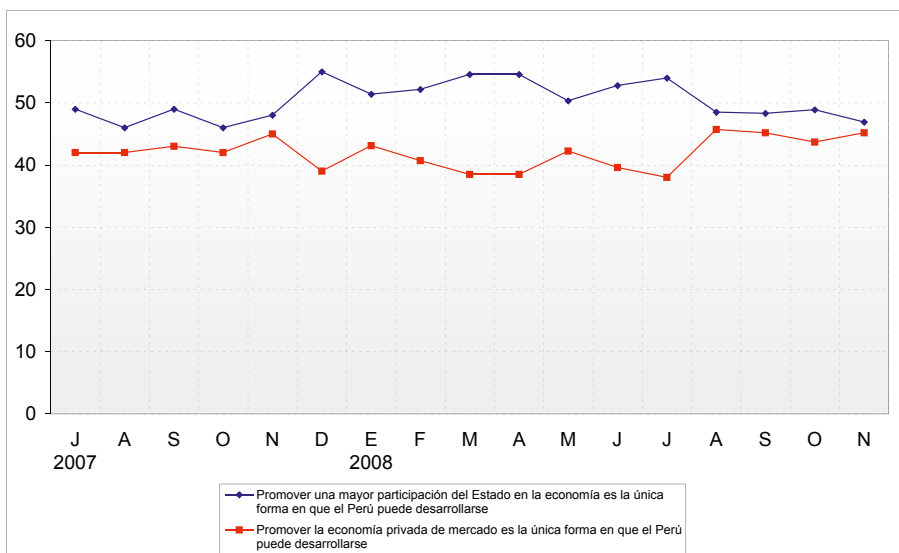

ECONOMÍA

Hablando ahora sobre la situación económica de Ud. y su familia, ¿cómo está su situación económica familiar comparándola respecto de hace 12 meses?

RESPUESTAS	Total %	SEXO		GRUPO DE EDAD			NSE		
		Masculino	Femenino	18 a 29	30 a 44	45 a más	A/B	C	D/E
Mucho mejor/Algo mejor	23	25	22	30	23	14	27	25	17
Permanece igual	39	42	36	41	37	38	37	39	39
Algo peor/Mucho peor	38	34	43	29	40	48	37	36	44
Total %	100	100	100	100	100	100	100	100	100
Base de entrevistas ponderada	526	257	269	189	194	143	138	248	140

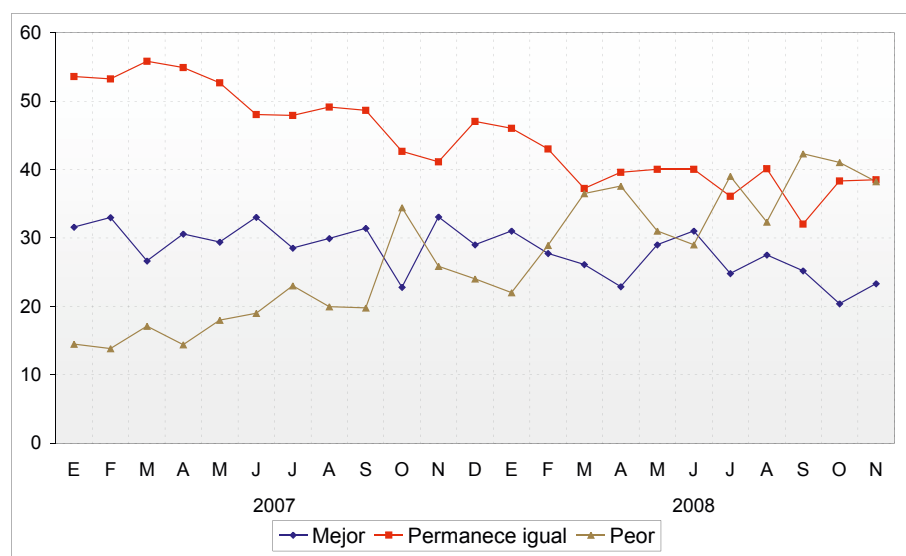

¿Y cómo cree que estará dentro de 12 meses?

RESPUESTAS	Total %	SEXO		GRUPO DE EDAD			NIVEL SOCIOECONÓMICO		
		Masculino	Femenino	18 a 29	30 a 44	45 a más	A/B	C	D/E
Mejorará mucho/ Mejorará algo	35	38	33	39	36	29	41	35	30
Permanecerá igual	36	36	35	41	35	30	39	35	34
Empeorará algo/ Empeorará mucho	20	19	21	14	21	27	14	20	26
No precisa	9	7	11	6	8	14	6	10	11
Total %	100	100	100	100	100	100	100	100	100
Base de entrevistas ponderada	526	257	269	189	194	143	138	248	140

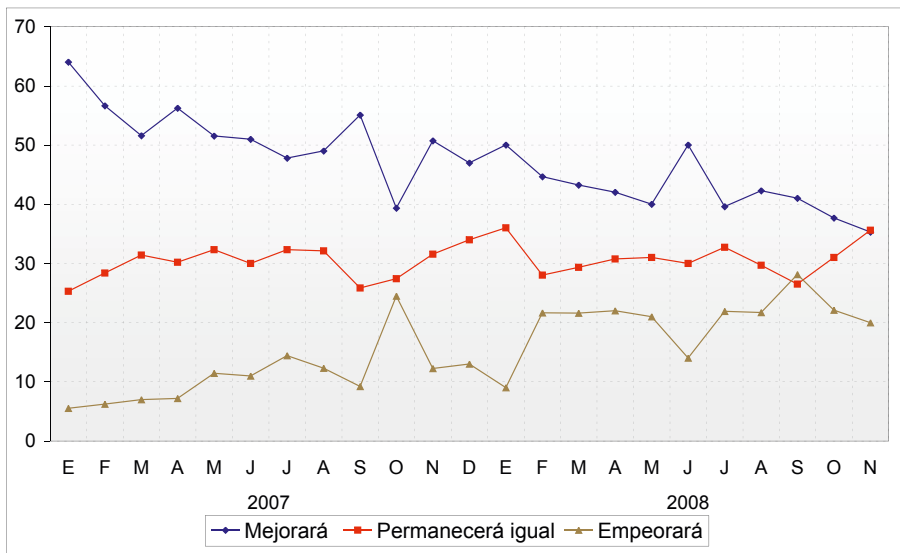

Hablando ahora sobre el Perú, ¿cómo calificaría la situación de la economía peruana comparándola respecto de hace 12 meses?

RESPUESTAS	Total %	SEXO		GRUPO DE EDAD			NIVEL SOCIOECONÓMICO		
		Masculino	Femenino	18 a 29	30 a 44	45 a más	A/B	C	D/E
Mucho mejor/Algo mejor	27	33	22	29	23	32	33	27	22
Permanece igual	28	28	27	29	30	23	27	29	26
Algo peor/Mucho peor	43	37	49	42	44	43	38	41	52
No precisa	2	2	2	-	3	2	3	2	1
Total %	100	100	100	100	100	100	100	100	100
Base de entrevistas ponderada	526	257	269	189	194	143	138	248	140

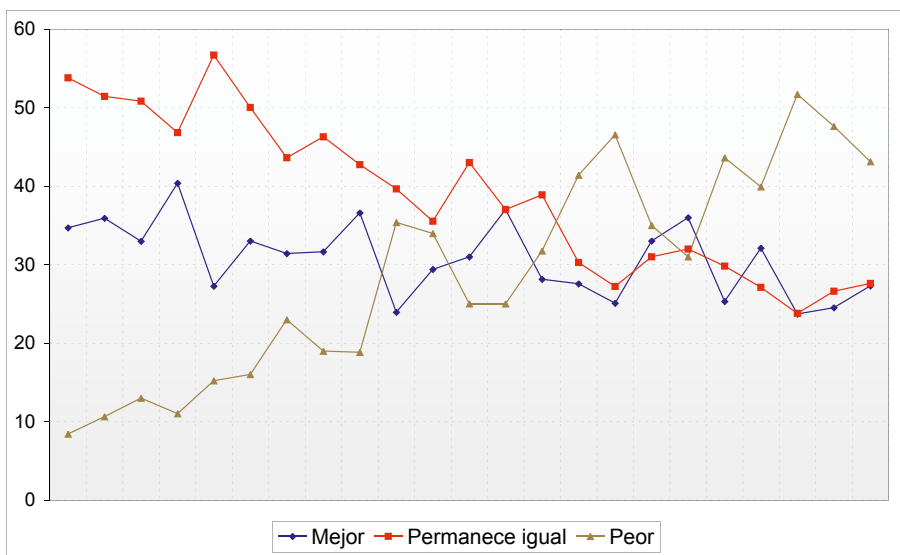

Año III / Noviembre de 2008

¿Y cómo cree que estará dentro de 12 meses?

RESPUESTAS	Total %	SEXO		GRUPO DE EDAD			NIVEL SOCIOECONÓMICO		
		Masculino	Femenino	18 a 29	30 a 44	45 a más	A/B	C	D/E
Mejorará mucho/Mejorará algo	34	33	36	34	32	38	39	35	29
Permanecerá igual	38	43	33	41	41	30	43	36	36
Empeorará algo/Empeorará mucho	22	19	25	20	21	25	16	23	27
No precisa	6	5	7	4	6	7	2	7	7
Total %	100	100	100	100	100	100	100	100	100
Base de entrevistas ponderada	526	257	269	189	194	143	138	248	140

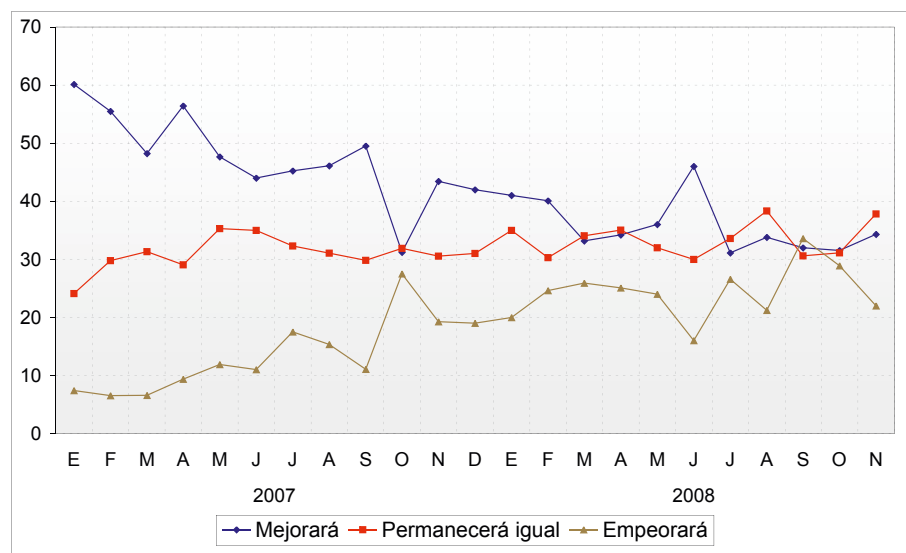

ELECCIONES USA

¿Ha oído hablar de los resultados de las elecciones presidenciales en Estados Unidos?

RESPUESTAS	Total %	SEXO		GRUPO DE EDAD			NIVEL SOCIOECONÓMICO		
		Masculino	Femenino	18 a 29	30 a 44	45 a más	A/B	C	D/E
Sí	88	92	84	85	90	89	97	88	77
No	12	8	16	15	11	11	3	12	23
No precisa	0,2	-	0,4	1	-	-	-	0,4	-
Total %	100	100	100	100	100	100	100	100	100
Base de entrevistas ponderada	526	257	269	189	194	143	138	248	140

Si ha oído hablar, ¿Ud. diría que la elección de Barack Obama a la presidencia de los Estados Unidos es un hecho...?

RESPUESTAS	Total %	SEXO		GRUPO DE EDAD			NIVEL SOCIOECONÓMICO		
		Masculino	Femenino	18 a 29	30 a 44	45 a más	A/B	C	D/E
Muy positivo/Positivo	86	85	88	90	85	83	86	87	86
Ni positivo ni negativo	7	8	6	6	10	6	10	7	4
Negativo/Muy negativo	2	3	2	1	2	4	2	3	4
No precisa	4	4	4	3	3	7	2	4	6
Total %	100	100	100	100	100	100	100	100	100
Base de entrevistas ponderada	461	236	225	160	174	127	134	219	108

¿Y cree que esta elección será beneficiosa para las relaciones entre Perú y Estados Unidos?

RESPUESTAS	Total %	SEXO		GRUPO DE EDAD			NIVEL SOCIOECONÓMICO		
		Masculino	Femenino	18 a 29	30 a 44	45 a más	A/B	C	D/E
Sí	83	78	89	81	84	84	80	85	85
No	8	11	6	10	8	8	11	8	7
No precisa	9	11	6	9	8	8	10	8	9
Total %	100	100	100	100	100	100	100	100	100
Base de entrevistas ponderada	461	236	225	160	174	127	134	219	108

¿Cree que la elección de Barack Obama será beneficiosa para la imagen de los Estados Unidos en el mundo?

RESPUESTAS	Total %	SEXO		GRUPO DE EDAD			NIVEL SOCIOECONÓMICO		
		Masculino	Femenino	18 a 29	30 a 44	45 a más	A/B	C	D/E
Sí	79	77	82	84	77	76	85	78	74
No	11	12	9	9	11	12	10	10	12
No precisa	10	12	9	7	12	13	5	12	14
Total %	100	100	100	100	100	100	100	100	100
Base de entrevistas ponderada	461	236	225	160	174	127	134	219	108

FICHA TÉCNICA

- Título del estudio: Encuesta de Opinión en Lima Metropolitana – Noviembre 2008
- Objetivos del Estudio: Evaluación de autoridades e instituciones; opinión acerca de la coyuntura actual.
- Encuestadora: Pontificia Universidad Católica del Perú
- N° de registro: 0108-REE/JNE
- Universo o población objetivo: Hombres y mujeres mayores de 18 años, habitantes de 31 distritos de Lima Metropolitana.
- Marco muestral: La selección de manzanas se hizo utilizando como marco muestral la cartografía digital del INEI del 2004 para los 31 distritos de Lima Metropolitana. Los distritos que no forman parte del marco muestral son: Chaclacayo, Lurigancho, Cieneguilla y los distritos balnearios del Sur y del Norte de la Ciudad.
- Representatividad: En los distritos que forman parte del universo y que están incluidos en el marco muestral se encuentra el 95.88% de la población electoral total de la provincia de Lima.
- Tamaño de la muestra: 526 personas entrevistadas en Lima Metropolitana.
- Error y nivel de confianza estimados: $\pm 4.27\%$ con un nivel de confianza del 95%, asumiendo 50%-50% de heterogeneidad, bajo el supuesto de muestreo aleatorio simple.
- Distritos que resultaron seleccionados en la muestra: La selección aleatoria de manzanas del marco muestral determinó que la encuesta se aplicara en 27 distritos de Lima Metropolitana (Cercado de Lima, Ate, Breña, Carabayllo, Chorrillos, Comas, El Agustino, Independencia, Jesús María, La Victoria, Los Olivos, Magdalena del Mar, Pueblo Libre, Miraflores, Puente Piedra, Rímac, San Borja, San Isidro, San Juan de Lurigancho, San Juan de Miraflores, San Martín de Porres, San Miguel, Santa Anita, Santiago de Surco, Surquillo, Villa El Salvador y Villa María del Triunfo).
- Procedimiento de muestreo: Se realizó una muestra probabilística polietápica. Dentro de Lima se estratificó la muestra de acuerdo con grandes zonas de la ciudad—cono norte, cono este, cono sur, centro, cono oeste-suroeste—, y en cada estrato se seleccionó una muestra simple al azar de manzanas. Posteriormente se realizó un muestreo sistemático de viviendas en cada manzana seleccionada y se aplicaron cuotas de sexo y edad para la selección de personas al interior de las viviendas.
- Ponderación: En Lima Metropolitana los datos se ponderaron en función del peso de los estratos en la población total.
- Técnica de recolección de datos: Mediante entrevistas directas en las viviendas seleccionadas.
- Supervisión de campo: Se supervisó el 30% de las entrevistas realizadas.
- Fechas de aplicación: Entre los días 8 y 9 de noviembre del 2008.
- Financiamiento: Pontificia Universidad Católica del Perú.
- Página web: <http://www.pucp.edu.pe>
- Email: iop@pucp.edu.pe