

ESTADO DE LA OPINIÓN PÚBLICA

DIRECTOR EJECUTIVO
Fernando Tuesta Soldevilla

Edwin Cohaila
Oliver Glave
Alice López
Sandro Macassi
Vania Martínez
Melina Panduro
Andrés Pérez Crespo
Josedomingo Pimentel
León Portocarrero

INFORMES
iop@pucp.edu.pe

Teléfonos: 51.1.626-2000
Anexo 3700

Fax: 51.1.626-2908
Av. Universitaria 1801,
San Miguel, Lima - Perú.
Apartado 1761- Lima 100

Pontificia Universidad
Católica del Perú
108-REE/JNE

Encuétranos en:

<http://www.pucp.edu.pe/iop>
<http://blog.pucp.edu.pe/iop>
Facebook: iop pucp
Twitter: ioppucp
Scribd: ioppucp
Youtube: ioppucp
Videos PUCP: ioppucp
Textos PUCP: IOP

Encuesta Nacional Urbana Rural

EVALUACIÓN DE GESTIÓN PRESIDENCIAL E INSTITUCIONES

El Instituto de Opinión Pública (IOP) de la Pontificia Universidad Católica del Perú (PUCP) presenta esta segunda parte del sondeo nacional (urbano-rural).

Podrá usted encontrar en este **Estado de la Opinión Pública** datos a nivel nacional sobre la aprobación a la gestión presidencial, los niveles de confianza de diversas instituciones importantes del país, así como opiniones sobre la democracia, la política y la economía.

A poco de entrar en el último semestre del gobierno de Alan García, vemos que las cifras de aprobación de su gestión a nivel nacional se han mantenido sobre el 30% durante el 2010 (su último año de gestión). Obteniendo, este mes, uno de los porcentajes de aprobación más altos de los últimos cuatro años.

Además, comparando las cifras de aprobación del gobierno con diciembre del año pasado, encontramos una mejora dentro de la percepción de los peruanos a la gestión del presidente. Ello a pesar de que su nivel de desaprobación en el país, excepto en Lima-Callao, no baja del 55%

Por otro lado, respecto a la confianza en las instituciones, sólo hay dos que superan el 50% de nivel de confianza a nivel nacional: la RENIEC (54%) y la Iglesia Católica (53%). Las demás instituciones (el Gobierno, los Partidos Políticos, el Poder Judicial, el Congreso, etc.), su nivel de confianza, no supera en algunos casos, el 20%.

En lo que respecta al nivel de satisfacción de la democracia, este mes su porcentaje ha sido el más bajo del año, pues sólo el 28% de los encuestados dicen estar satisfechos o muy satisfechos con ella. Cifra parecida a diciembre del año pasado.

Todos estos datos, además de percepciones sobre la economía, podrá usted encontrar en esta segunda parte del último **Estado de la Opinión Pública** realizado a nivel nacional (urbano-rural) del 2010.

Con esta entrega, el IOP espera contribuir con importante información para la comprensión de la opinión pública nacional.

Finalmente, el IOP les desea un feliz 2011.

Año V / Diciembre de 2010

APROBACIÓN PRESIDENCIAL

En general, ¿diría usted que aprueba o desaprueba la gestión del presidente de la república, Alan García? - Por dominio

RESPUESTAS	Total %	DOMINIO				
		Lima-Callao	Norte	Sur	Centro	Oriente
Aprueba	36	44	39	23	24	34
Desaprueba	58	47	56	72	72	61
No precisa	7	9	5	6	4	4
Total %	100	100	100	100	100	100
Base de entrevistas ponderada	1,515	541	412	326	130	106

Serie

RESPUESTAS	Julio 2007	Diciembre 2007	Junio 2008	Setiembre 2008	Diciembre 2008	Junio 2009	Diciembre 2009	Junio 2010	Setiembre 2010	Diciembre 2010
Aprueba	35	29	31	19	24	32	30	34	37	36
Desaprueba	59	63	63	75	71	62	62	61	57	58
No precisa	7	8	6	6	4	6	8	5	7	7
Total %	100	100	100	100	100	100	100	100	100	100
Base de entrevistas ponderada	1,200	1,205	1,208	1,235	1,197	1,259	1,262	1,235	1,295	1,515

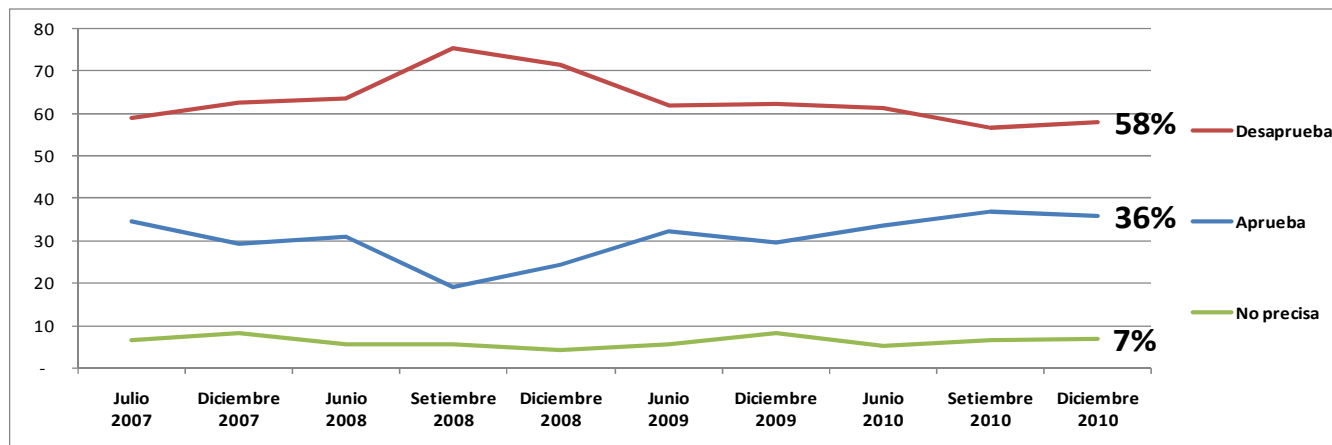

En general, ¿diría usted que aprueba o desaprueba la gestión del presidente de la república, Alan García? - Por ámbito

RESPUESTAS	Total %	SEXO		GRUPO DE EDAD			ÁMBITO		
		Masculino	Femenino	18 a 29	30 a 44	45 a más	Lima-Callao	Interior Urbano	Interior Rural
Aprueba	36	39	32	41	35	30	44	31	31
Desaprueba	58	55	61	54	57	63	47	64	64
No precisa	7	6	7	5	8	7	9	5	5
Total %	100	100	100	100	100	100	100	100	100
Base de entrevistas ponderada	1,515	740	775	512	491	512	541	677	296

CONFIANZA EN INSTITUCIONES

¿Usted tiene mucha, alguna, poca o ninguna confianza en las siguientes instituciones?

RESPUESTAS	Mucha / Alguna	Poca / Ninguna	No precisa	Total %
La RENIEC	54	42	4	100
La Iglesia Católica	53	45	2	100
Los Medios de Comunicación	47	51	2	100
La ONPE	33	62	5	100
El Jurado Nacional de Elecciones	28	68	4	100
El Gobierno	19	80	1	100
Los Partidos Políticos	18	80	3	100
El Poder Judicial	15	83	2	100
El Congreso de la República	14	85	2	100

En general, ¿usted tiene... confianza en...?

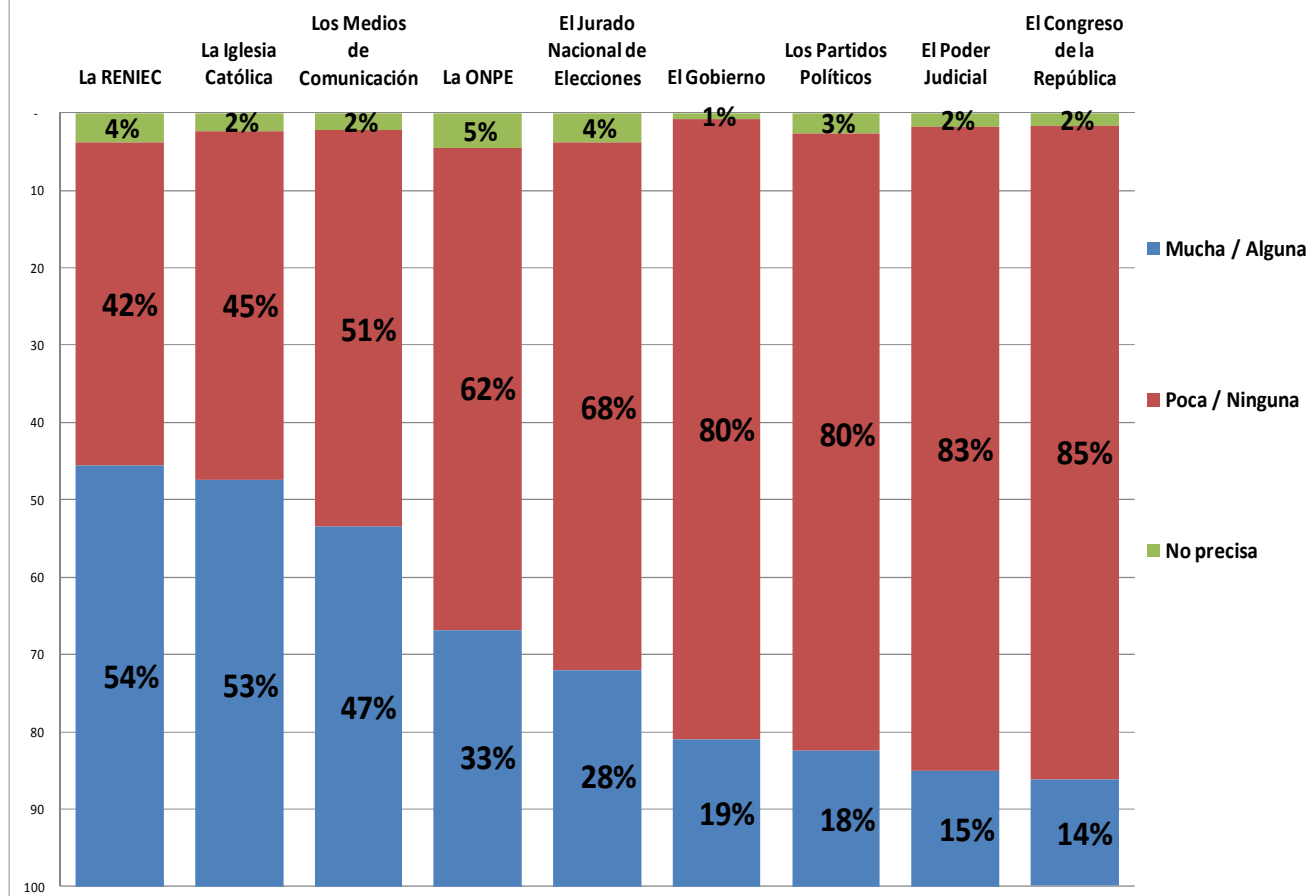

Año V / Diciembre de 2010

¿Usted tiene mucha, alguna, poca o ninguna confianza en El Gobierno

RESPUESTAS	Total %	DOMINIO				
		Lima-Callao	Norte	Sur	Centro	Oriente
Mucha / Alguna	19	22	23	9	18	20
Poca / Ninguna	80	77	76	90	82	79
No precisa	1	1	1	1	1	2
Total %	100	100	100	100	100	100
Base de entrevistas ponderada	1,515	541	412	326	130	106

¿Usted tiene mucha, alguna, poca o ninguna confianza en El Poder Judicial?

RESPUESTAS	Total %	DOMINIO				
		Lima-Callao	Norte	Sur	Centro	Oriente
Mucha / Alguna	15	10	22	15	15	14
Poca / Ninguna	83	88	77	83	84	84
No precisa	2	2	1	2	1	3
Total %	100	100	100	100	100	100
Base de entrevistas ponderada	1,515	541	412	326	130	106

¿Usted tiene mucha, alguna, poca o ninguna confianza en Los Partidos Políticos?

RESPUESTAS	Total %	DOMINIO				
		Lima-Callao	Norte	Sur	Centro	Oriente
Mucha / Alguna	18	16	17	19	17	23
Poca / Ninguna	80	81	80	78	82	76
No precisa	3	3	3	3	1	1
Total %	100	100	100	100	100	100
Base de entrevistas ponderada	1,515	541	412	326	130	106

¿Usted tiene mucha, alguna, poca o ninguna confianza en El Congreso de la República?

RESPUESTAS	Total %	DOMINIO				
		Lima-Callao	Norte	Sur	Centro	Oriente
Mucha / Alguna	14	13	16	9	18	16
Poca / Ninguna	85	85	82	89	80	82
No precisa	2	2	2	2	2	2
Total %	100	100	100	100	100	100
Base de entrevistas ponderada	1,515	541	412	326	130	106

APROBACIÓN DEL PRESIDENTE REGIONAL

En general, ¿diría usted que aprueba o desaprueba la gestión de: el presidente de su región?

Por dominio

RESPUESTAS	Total %	DOMINIO				
		Lima-Callao	Norte	Sur	Centro	Oriente
Aprueba	33	49	32	27	20	61
Desaprueba	53	26	52	58	69	33
No precisa	15	25	16	15	12	6
Total %	100	100	100	100	100	100
Base de entrevistas ponderada	1,016	42	412	326	130	106

En general, ¿diría usted que aprueba o desaprueba la gestión de: el presidente de su región?

Por ámbito

RESPUESTAS	Total %	SEXO		GRUPO DE EDAD			ÁMBITO		
		Masculino	Femenino	18 a 29	30 a 44	45 a más	Lima-Callao	Interior Urbano	Interior Rural
Aprueba	33	34	32	34	31	33	49	31	34
Desaprueba	53	53	52	51	57	51	26	59	43
No precisa	15	13	16	16	12	16	25	11	22
Total %	100	100	100	100	100	100	100	100	100
Base de entrevistas ponderada	1,016	500	516	347	321	348	42	677	296

SISTEMA POLÍTICO

En general, ¿qué tan satisfecho está usted con el funcionamiento de la democracia en el Perú? - Por dominio

RESPUESTAS	Total %	DOMINIO				
		Lima-Callao	Norte	Sur	Centro	Oriente
Muy satisfecho / Satisfecho	28	35	29	18	19	30
Insatisfecho / Muy insatisfecho	66	61	63	73	72	65
No precisa	7	4	8	9	9	5
Total %	100	100	100	100	100	100
Base de entrevistas ponderada	1,515	541	412	326	130	106

Por ámbito

RESPUESTAS	Total %	SEXO		GRUPO DE EDAD			ÁMBITO		
		Masculino	Femenino	18 a 29	30 a 44	45 a más	Lima-Callao	Interior Urbano	Interior Rural
Muy satisfecho / Satisfecho	28	29	27	27	28	29	35	25	23
Insatisfecho / Muy insatisfecho	66	66	65	68	67	63	61	71	61
No precisa	7	5	8	5	6	9	4	4	17
Total %	100	100	100	100	100	100	100	100	100
Base de entrevistas ponderada	1,515	740	775	512	491	512	541	677	296

Año V / Diciembre de 2010

En general, ¿qué tan satisfecho está usted con el funcionamiento de la democracia en el Perú? - Serie

RESPUESTAS	Julio 2007	Diciembre 2007	Junio 2008	Setiembre 2008	Diciembre 2008	Junio 2009	Diciembre 2009	Junio 2010	Setiembre 2010	Diciembre 2010
Muy satisfecho/Satisfecho	35	35	40	29	31	38	26	33	34	28
Insatisfecho/Muy insatisfecho	63	61	57	69	66	59	69	65	64	66
No precisa	2	3	3	2	3	3	5	2	3	7
Total %	100	100	100	100	100	100	100	100	100	100
Base de entrevistas ponderada	1,200	1,205	1,208	1,235	1,197	1,259	1,262	1,235	1,295	1,515

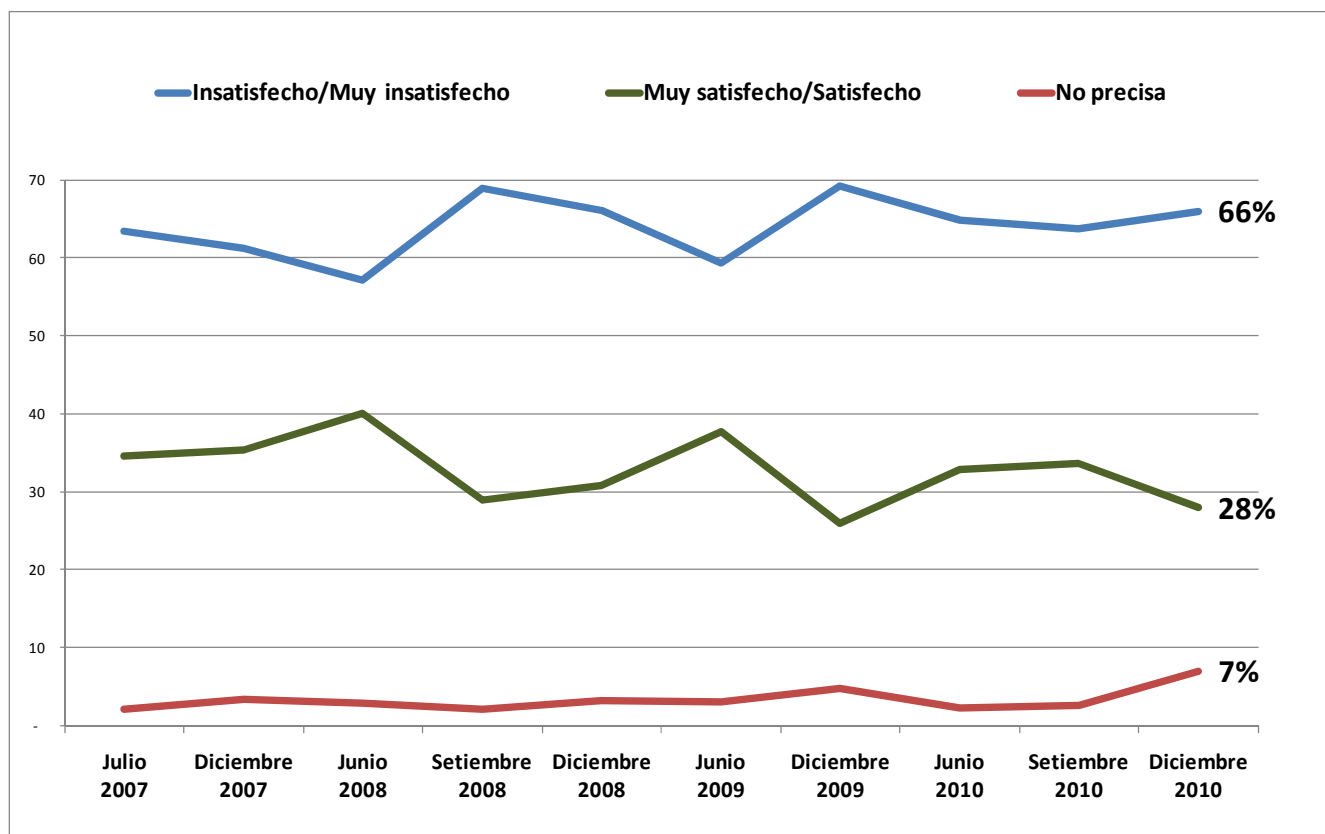

Año V / Diciembre de 2010

SISTEMA ECONÓMICO

Hablando ahora sobre la situación económica de usted y su familia. ¿Cómo está su situación económica familiar comparándola respecto de hace 12 meses? - Por dominio

RESPUESTAS	Total %	DOMINIO				
		Lima-Callao	Norte	Sur	Centro	Oriente
Mucho mejor / Algo mejor	33	33	33	32	27	35
Permanece igual	45	46	44	45	49	45
Algo peor / Mucho peor	21	20	23	22	23	20
No precisa	1	1	-	1	1	1
Total %	100	100	100	100	100	100
Base de entrevistas ponderada	1,515	541	412	326	130	106

Por ámbito

RESPUESTAS	Total %	SEXO		GRUPO DE EDAD			ÁMBITO		
		Masculino	Femenino	18 a 29	30 a 44	45 a más	Lima-Callao	Interior Urbano	Interior Rural
Mucho mejor / Algo mejor	33	35	30	38	34	26	33	34	29
Permanece igual	45	48	43	46	44	46	46	46	42
Algo peor / Mucho peor	21	17	25	15	22	28	20	20	28
No precisa	1	1	1	1	1	1	1	0	1
Total %	100	100	100	100	100	100	100	100	100
Base de entrevistas ponderada	1,515	740	775	512	491	512	541	677	296

¿Y cómo cree que estará la situación económica de usted y su familia dentro de 12 meses? ¿diría que...? - Por dominio

RESPUESTAS	Total %	DOMINIO				
		Lima-Callao	Norte	Sur	Centro	Oriente
Mejorará mucho / Mejorará algo	48	49	50	45	44	55
Permanecerá igual	31	32	29	32	38	21
Empeorará algo / Empeorará mucho	9	6	11	12	12	4
No precisa	12	14	11	11	7	19
Total %	100	100	100	100	100	100
Base de entrevistas ponderada	1,515	541	412	326	130	106

Por ámbito

RESPUESTAS	Total %	SEXO		GRUPO DE EDAD			ÁMBITO		
		Masculino	Femenino	18 a 29	30 a 44	45 a más	Lima-Callao	Interior Urbano	Interior Rural
Mejorará mucho / Mejorará algo	48	49	47	58	48	39	49	51	41
Permanecerá igual	31	32	30	26	30	36	32	30	31
Empeorará algo / Empeorará mucho	9	9	9	6	9	12	6	9	15
No precisa	12	11	13	11	13	13	14	10	14
Total %	100	100	100	100	100	100	100	100	100
Base de entrevistas ponderada	1,515	740	775	512	491	512	541	677	296

Año V / Diciembre de 2010

Hablando ahora sobre la situación económica del Perú, ¿cómo calificaría la situación de la economía peruana comparándola respecto de hace 12 meses? ¿diría que ahora está... ?

Por dominio

RESPUESTAS	Total %	DOMINIO				
		Lima-Callao	Norte	Sur	Centro	Oriente
Mucho mejor / Algo mejor	40	45	41	34	35	33
Permanece igual	37	37	37	37	37	34
Algo peor / Mucho peor	21	16	21	25	26	31
No precisa	2	2	1	4	2	2
Total %	100	100	100	100	100	100
Base de entrevistas ponderada	1,515	541	412	326	130	106

Por ámbito

RESPUESTAS	Total %	SEXO		GRUPO DE EDAD			ÁMBITO		
		Masculino	Femenino	18 a 29	30 a 44	45 a más	Lima-Callao	Interior Urbano	Interior Rural
Mucho mejor / Algo mejor	40	45	36	44	40	36	45	39	33
Permanece igual	37	37	37	37	36	37	37	36	38
Algo peor / Mucho peor	21	17	25	17	22	25	16	24	25
No precisa	2	1	3	2	2	2	2	2	4
Total %	100	100	100	100	100	100	100	100	100
Base de entrevistas ponderada	1,515	740	775	512	491	512	541	677	296

¿Y cómo cree que estará la situación económica del Perú dentro de 12 meses? ¿diría que... ?

Por dominio

RESPUESTAS	Total %	DOMINIO				
		Lima-Callao	Norte	Sur	Centro	Oriente
Mejorará mucho / Mejorará algo	45	44	51	43	34	42
Permanecerá igual	33	38	28	29	41	29
Empeorará algo / Empeorará mucho	9	4	11	14	14	7
No precisa	13	14	10	14	12	22
Total %	100	100	100	100	100	100
Base de entrevistas ponderada	1,515	541	412	326	130	106

Por ámbito

RESPUESTAS	Total %	SEXO		GRUPO DE EDAD			ÁMBITO		
		Masculino	Femenino	18 a 29	30 a 44	45 a más	Lima-Callao	Interior Urbano	Interior Rural
Mejorará mucho / Mejorará algo	45	47	42	52	44	38	44	48	39
Permanecerá igual	33	33	32	31	31	36	38	29	32
Empeorará algo / Empeorará mucho	9	8	11	7	10	12	4	12	13
No precisa	13	12	15	11	15	15	14	12	16
Total %	100	100	100	100	100	100	100	100	100
Base de entrevistas ponderada	1,515	740	775	512	491	512	541	677	296

FICHA TÉCNICA

- Título del estudio: Encuesta de Opinión Diciembre 2010
- Objetivos del Estudio: Evaluación de autoridades e instituciones, así como percepciones sobre la política y la economía nacional.
- Encuestadora: Pontificia Universidad Católica del Perú
- N° de registro: 0108-REE/JNE
- Universo o población objetivo: Hombres y mujeres de 18 años o más, habitantes de 19 regiones del país (ver detalle de provincias en lista adjunta).
- Tamaño de la muestra: 1.515 personas entrevistadas.
- Error y nivel de confianza estimados: $\pm 2,52\%$ con un nivel de confianza del 95%, asumiendo 50%-50% de heterogeneidad, bajo el supuesto de muestreo aleatorio simple.
- Cobertura: 118 distritos en 36 provincias pertenecientes a 19 regiones del país.
- Nivel de representatividad: Las regiones donde se realizaron las entrevistas concentran aproximadamente el 94% de la población nacional de 18 o más años en el Perú. Los resultados han sido ponderados en función del peso poblacional de cada departamento y zona urbano/rural según los resultados del Censo 2007, proporcionados por el INEI. En el caso de Lima Metropolitana - Callao, la ponderación además incorpora el peso de cada zona de la ciudad.
- Procedimiento de muestreo: Se realizó una muestra probabilística polietápica de conglomerados, estratificada según región y ámbito rural y urbano. En cada estrato se seleccionó una muestra simple al azar de manzanas por computadora, posteriormente se realizó una muestra sistemática de viviendas en cada manzana seleccionada y se aplicaron cuotas de sexo y edad para la selección de personas al interior de las viviendas. En zonas urbanas, en una primera etapa se hará una selección por computadora de manzanas; en la segunda etapa se realizó una selección de viviendas mediante muestreo sistemático. En zonas rurales se realizó una selección aleatoria de centros poblados con menos de 200 viviendas, ubicados a proximidad de carreteras en un radio no mayor a un día de distancia (ida y vuelta) de las ciudades principales o capitales de las provincias seleccionadas. Posteriormente en cada centro poblado escogido se realizó una selección de viviendas mediante el método de rutas aleatorias. Dentro de Lima se estratificó la muestra de acuerdo con grandes zonas de la ciudad (cono norte, cono este, cono sur, centro, cono oeste-suroeste). Tanto en zonas urbanas como en zonas rurales, la selección del entrevistado se realizó mediante el método de cuotas por sexo y edad, determinadas por la distribución demográfica de la población.
- Técnica de recolección de datos: Mediante entrevistas directas en las viviendas seleccionadas.
- Supervisión de campo: Se supervisó el 30% de las entrevistas realizadas.
- Fechas de aplicación: Entre el 25 y 30 de noviembre del 2010.
- Financiamiento: Pontificia Universidad Católica del Perú.
- Página web: <http://www.pucp.edu.pe>
- Email: iop@pucp.edu.pe
- Detalle de los distritos donde se realizaron las entrevistas (ver lista adjunta en la siguiente página)

Año V / Diciembre de 2010

Departamento	Provincia	Distrito
Ancash	Carhuaz	San Miguel Aco
	Huaraz	Huaraz, Independencia
	Santa	Chimbote, Coishco, Nuevo Chimbote
Arequipa	Arequipa	Alto Selva Alegre, Arequipa, Cayma, Cerro Colorado, Jacobo Hunter, José Luis Bustamante Y Rivero, Mariano Melgar, Miraflores, Paucarpata, Socabaya, Tiabaya, Yanahuara
Ayacucho	Huamanga	Ayacucho, Carmen Alto, Jesús Nazareno, San Juan Bautista
	Tambillo	Muyurina
Cajamarca	Cajamarca	Baños del Inca, Cajamarca, Jesús, Llacanora
Callao	Callao	Callao, Ventanilla
Cusco	Anta	Zurite
	Cusco	Cusco, Poroy, San Sebastián, Santiago, Saulla, Wanchaq
	Quispicanchi	Lucre
	Urubamba	Chinchero, Maras
Huancavelica	Huancavelica	Huancavelica
	Tayacaja	Acostambo
Huánuco	Huánuco	Churubamba, Pilcomarca, Amárilis, Huánuco
Ica	Chincha Alta	Chincha Alta
	Ica	Ica, Parcona, Tinguña,
Junín	Concepción	Concepción
	Huancayo	Chilca, El Tambo, Huancayo, San Agustín, San Jerónimo
	Jauja	Apata
La Libertad	Otuzco	Otuzco
	Trujillo	El Porvenir, La Esperanza, Laredo, Poroto, Trujillo, Víctor Larco Herrera
Lambayeque	Chiclayo	Chiclayo, José Leornado Ortiz, La Victoria, Pimentel
	Lambayeque	Lambayeque
Lima	Cañete	San Vicente de Cañete
	Huaura	Huacho
	Lima	Cercado de Lima, Ate, Breña, Carabayllo, Chorrillos, Comas, El Agustino, Independencia, Jesús María, La Victoria, Lince, Los Olivos, Lurigancho, Pueblo Libre, Miraflores, Puente Piedra, Rímac, San Isidro, San Juan de Lurigancho, San Juan de Miraflores, San Martín de Porres, San Miguel, Santa Anita, Santiago de Surco, Villa El Salvador, Villa María del Triunfo
Loreto	Maynas	Belén, Iquitos, Punchana, San Juan Bautista
Piura	Piura	Castilla, Cura Mori, Piura
	Sullana	Querecotillo, Sullana
Puno	Puno	Paucarcolla, Puno
	San Roman	Juliaca
San Martín	Lamas	Cuñumbuqui, Rumizapa
	San Martín	Bda de Shilcayo, Tarapoto
Tacna	Tacna	Alto De La Alianza, Pocollay, Tacna
Ucayali	Coronel Portillo	Callería, Campo Verde, Yarinacocha