



Pontificia Universidad Católica del Perú 108-REE/JNE

RESPONSABLES DEL ESTUDIO

Fernando Tuesta Soldevilla
David Sulmont Haak

MUESTREO Y SUPERVISIÓN

Arturo Maldonado
Vania Martínez

COORDINACIÓN

Giancarlo Cappello

ASISTENTES

Marilú Hermoza
Claudia Manrique
Analí Soto

AGRADECIMIENTOS

A las alumnas y alumnos de la PUCP
que participan como encuestadores
del IOP.

INFORMES

iop@pucp.edu.pe
Teléfonos: 51.1.626-2000
anexo 4349
Fax: 51.1.626-2815
Av. Universitaria 1801,
San Miguel, Lima - Perú.
Apartado 1761 - Lima 100

Las cifras de la aprobación

Este último sondeo del Instituto de Opinión Pública de la PUCP, referido a temas generales de política y economía, desagrega las cifras que componen la aprobación del Presidente Alan García. Aun cuando ha experimentado un ligero incremento en relación al mes anterior, si se observan los porcentajes obtenidos a lo largo del año, podrá notarse que más que una tendencia a la baja lo que tenemos es un nivel de flotación bastante sensible a las coyunturas.

Desagregando las cifras, puede notarse que el caudal favorable de la aprobación presidencial se ubica en los niveles socioeconómicos A/B, la mayoría son de sexo masculino y jóvenes entre 18 y 29 años. Estos últimos, además, constituyen el grupo más regular.

La gráfica referida al nivel de confianza en el Gobierno permite notar que la "poca confianza" se ha mantenido regular a lo largo del año, con cifras fluctuantes entre el 45% y 49%, en promedio. De otro lado, la percepción acerca del funcionamiento de la democracia no ha logrado superar los niveles de insatisfacción en estos últimos 11 meses, mientras que la situación económica familiar sigue recibiendo como respuesta un "permanece igual" que parece evidenciar el poco impacto que han tenido las políticas económicas en la mesa familiar.

Estado de la Opinión Pública es un boletín publicado por el Instituto de Opinión Pública de la Pontificia Universidad Católica del Perú. Participan de él profesores, especialistas, alumnos y técnicos de esta Casa de Estudios interesados en contribuir al debate de los temas más importantes que atraviesan la vida política y social del país.

Año II / Noviembre de 2007

GESTIÓN Y APROBACIÓN PRESIDENCIAL

En general, ¿diría Ud. que aprueba o desaprueba la gestión del Presidente de la República, Alan García?

RESPUESTAS	Total %	SEXO		NIVEL SOCIOECONÓMICO		
		Masculino	Femenino	A/B	C	D/E
Aprueba	38	48	30	48	42	27
Desaprueba	53	45	60	43	49	66
No precisa	9	7	10	9	10	7
Total %	100	100	100	100	100	100
Base de entrevistas ponderada	450	215	235	103	201	146

En general, ¿diría Ud. que aprueba o desaprueba la gestión del Presidente de la República, Alan García?

APROBACIÓN PRESIDENCIAL	Enero 2007	Febrero 2007	Marzo 2007	Abril 2007	Mayo 2007	Junio 2007	Julio 2007	Agosto 2007	Setiembre 2007	Octubre 2007	Noviembre 2007
Aprueba	59	55	64	56	51	51	45	45	49	30	38
Desaprueba	30	31	28	31	39	39	48	44	39	63	53
No precisa	11	14	8	12	10	10	8	11	12	7	9
Total %	100	100	100	100	100	100	100	100	100	100	100
Base de entrevistas	523	438	449	455	464	480	500	476	542	419	450

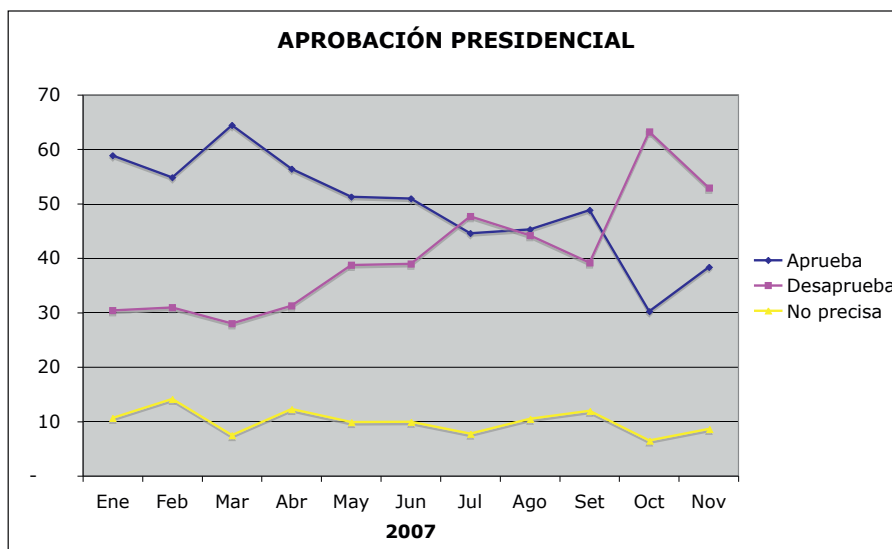

Año II / Noviembre de 2007

APROBACIÓN COMPARADA

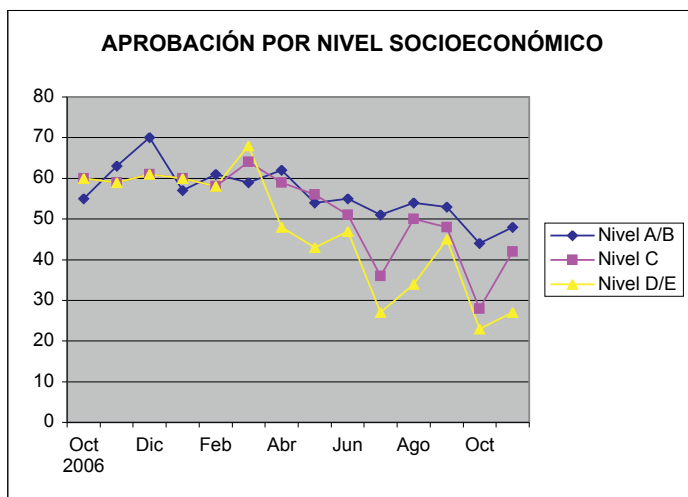
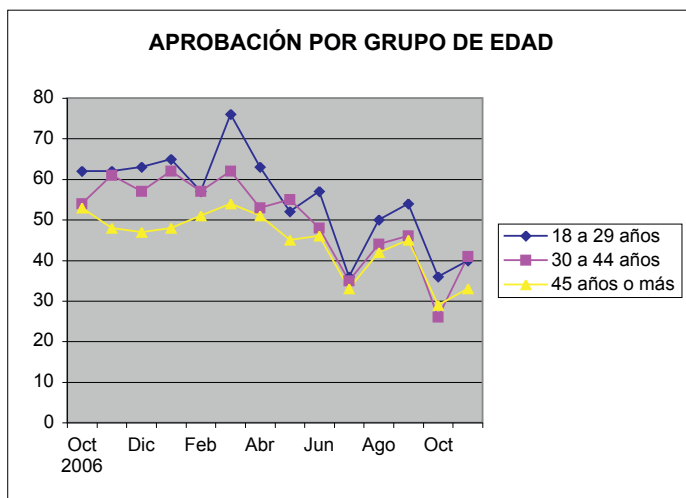
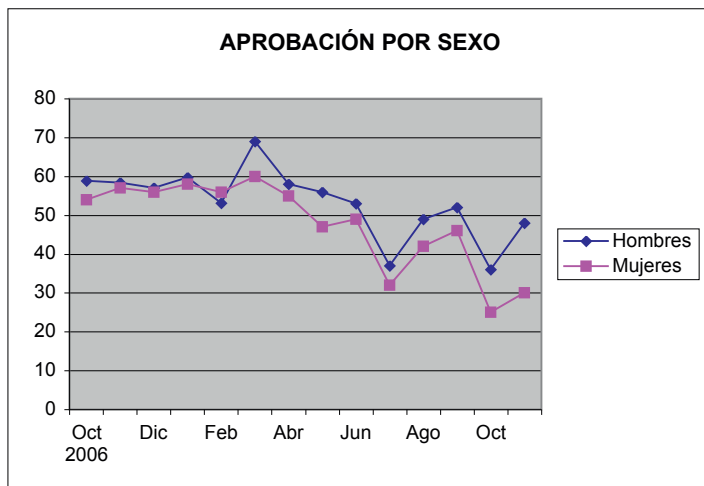

Año II / Noviembre de 2007

En general, ¿Ud. tiene mucha, alguna, poca o ninguna confianza en el Gobierno?

NIVEL DE CONFIANZA	Enero 2007	Febrero 2007	Marzo 2007	Abril 2007	Mayo 2007	Junio 2007	Julio 2007	Agosto 2007	Setiembre 2007	Octubre 2007	Noviembre 2007
Mucha/Alguna	33	29	25	31	37	27	31	23	32	21	24
Poca	45	47	44	49	43	49	42	51	45	47	49
Ninguna	21	22	29	20	19	24	27	25	22	31	26
No precisa	1	1	1	1	1	-	0,4	1	0,4	1	0,5
Total %	100	100	100	100	100	100	100	100	100	100	100
Base de entrevistas	523	438	449	455	464	480	500	476	542	419	450

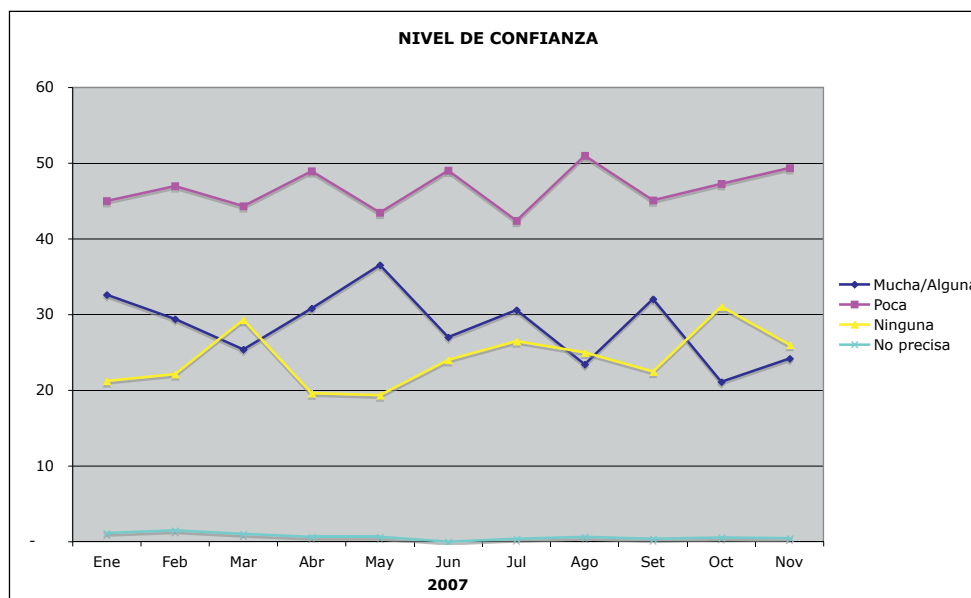

Año II / Noviembre de 2007

PERSONALIDADES

¿Diría Ud. que aprueba o desaprueba el desempeño público de...?

PERSONAJES PÚBLICOS	Aprueba	Desaprueba	No precisa	Total
Jorge del Castillo	36	52	12	100
Luis González Posada	24	46	29	100
Luis Castañeda Lossio	84	12	4	100
Ollanta Humala Tasso	19	74	7	100
Keiko Fujimori Higuchi	37	59	5	100
Lourdes Flores Nano	48	40	12	100
Alejandro Toledo Manrique	32	63	5	100

INSTITUCIONES

¿Tiene Ud. mucha, alguna, poca o ninguna confianza en las siguientes Instituciones?

INSTITUCIONES	Mucha/ Alguna	Poca	Ninguna	No precisa	Total
El Gobierno	24	49	26	0,5	100
El Congreso de la República	16	44	39	1	100
Iglesia Católica	59	19	20	2	100
El Poder Judicial	18	34	48	1	100
Los Medios de Comunicación	56	31	12	0,5	100
Los Partidos Políticos	19	39	40	2	100
Las Fuerzas Armadas	47	34	17	2	100

Año II / Noviembre de 2007

SITUACIÓN POLÍTICA

¿Cómo calificaría Ud. la Situación Política General del Perú?

RESPUESTAS	Total %	SEXO		NIVEL SOCIOECONÓMICO		
		Masculino	Femenino	A/B	C	D/E
Muy satisfecho/Satisfecho	39	47	32	45	41	31
Muy insatisfecho/Insatisfecho	58	52	64	52	58	63
No precisa	3	1	4	3	1	5
Total %	100	100	100	100	100	100
Base de entrevistas ponderada	450	215	235	103	201	146

¿Cómo calificaría Ud. la Situación Política General del Perú?

RESPUESTAS	Enero 2007	Febrero 2007	Marzo 2007	Abril 2007	Mayo 2007	Junio 2007	Julio 2007	Agosto 2007	Setiembre 2007	Octubre 2007	Noviembre 2007
Buena/ Muy buena	10	12	8	13	10	11	10	15	15	11	10
Regular	68	63	68	63	69	68	68	64	69	62	65
Mala/Muy Mala	21	24	23	22	20	21	22	20	15	27	25
No precisa	1	1	1	1	0,4	1	1	1	1	1	-
Total %	100	100	100	100	100	100	100	100	100	100	100
Base de entrevistas	523	438	449	455	464	480	500	476	542	419	450

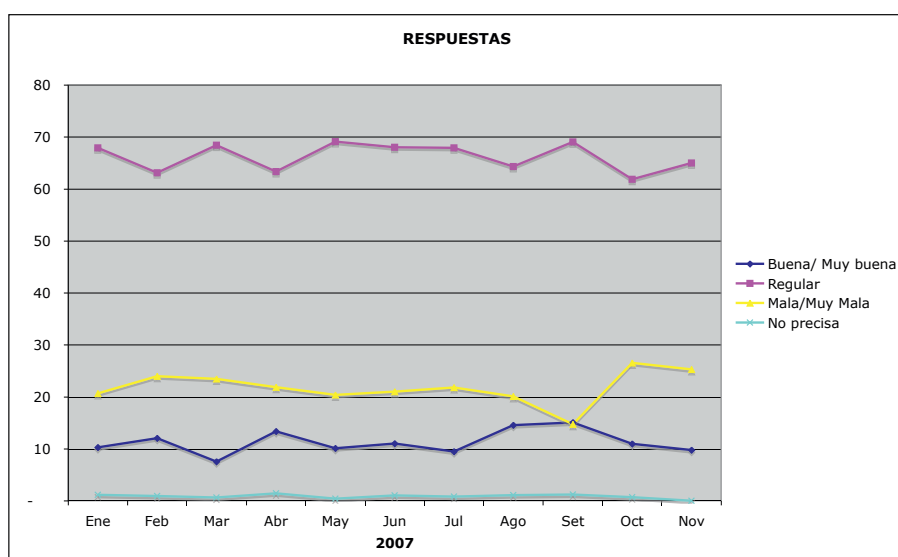

Año II / Noviembre de 2007

Y, ¿cree que dentro de 12 meses la situación será...?

RESPUESTAS	Total %	SEXO		NIVEL SOCIOECONÓMICO		
		Masculino	Femenino	A/B	C	D/E
Mejor	29	30	28	36	30	23
Igual	39	47	33	47	38	36
Peor	24	18	30	16	25	29
No precisa	7	5	10	2	6	12
Total %	100	100	100	100	100	100
Base de entrevistas ponderada	450	215	235	103	201	146

¿Qué tan satisfecho está Ud. con el funcionamiento de la democracia en el Perú?

RESPUESTAS	Total %	SEXO		NIVEL SOCIOECONÓMICO		
		Masculino	Femenino	A/B	C	D/E
Muy satisfecho/Satisfecho	39	47	32	45	41	31
Muy insatisfecho/Insatisfecho	58	52	64	52	58	63
No precisa	3	1	4	3	1	5
Total %	100	100	100	100	100	100
Base de entrevistas ponderada	450	215	235	103	201	146

Año II / Noviembre de 2007

¿Qué tan satisfecho está Ud. con el funcionamiento de la democracia en el Perú?

RESPUESTAS	Enero 2007	Febrero 2007	Marzo 2007	Abril 2007	Mayo 2007	Junio 2007	Julio 2007	Agosto 2007	Setiembre 2007	Octubre 2007	Noviembre 2007
Muy satisfecho/Satisfecho	46	45	39	43	39	41	40	39	46	34	39
Muy insatisfecho/Insatisfecho	51	53	59	52	58	56	58	59	53	64	58
No precisa	3	3	2	5	3	4	2	1	2	2	3
Total %	100	100	100	100	100	100	100	100	100	100	100
Base de entrevistas	523	438	449	455	464	480	500	476	542	419	450

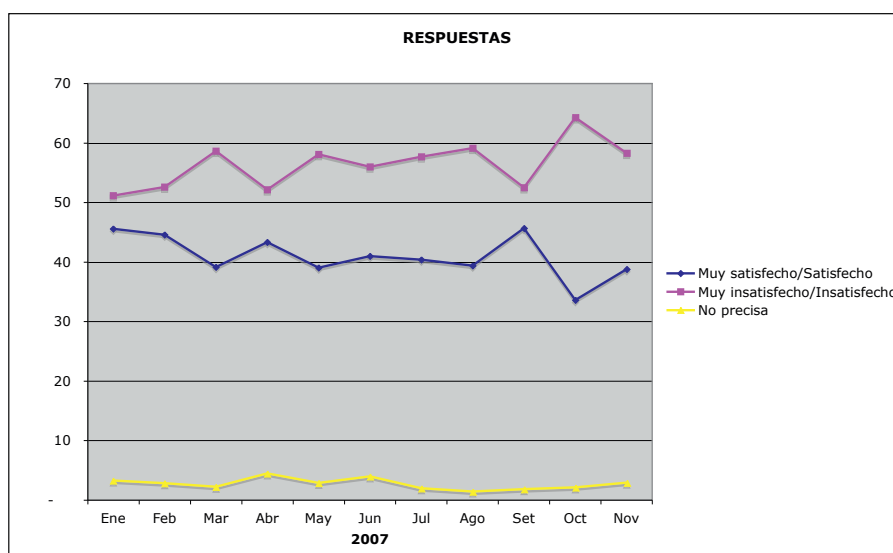

Ahora voy a leerle algunas opiniones sobre el Sistema Político en el Perú y quisiera que me indique con cuál está Ud. más de acuerdo

RESPUESTAS	Total %	SEXO		NIVEL SOCIOECONÓMICO		
		Masculino	Femenino	A/B	C	D/E
La democracia es preferible a cualquier otra forma de gobierno	53	56	51	64	54	44
Me da lo mismo un tipo de gobierno u otro	24	18	29	12	24	32
A veces un gobierno autoritario o una dictadura puede ser preferible a un gobierno democrático	20	24	17	23	20	19
No precisa	2	1	3	1	2	4
Total %	100	100	100	100	100	100
Base de entrevistas ponderada	450	215	235	103	201	146

Año II / Noviembre de 2007

¿Con cuál de las siguientes opiniones respecto del Estado y la economía está Ud. más de acuerdo?

RESPUESTAS	Total %	SEXO		NIVEL SOCIOECONÓMICO		
		Masculino	Femenino	A/B	C	D/E
Promover una mayor participación del Estado en la economía es la única forma de que el Perú pueda desarrollarse	48	44	51	37	47	56
Promover la economía privada de mercado es la única forma de que el Perú pueda desarrollarse	45	50	41	59	49	31
No precisa	7	6	8	5	4	14
Total %	100	100	100	100	100	100
Base de entrevistas ponderada	450	215	235	103	201	146

ECONOMÍA

¿Cómo está su situación económica familiar respecto de hace 12 meses? Diría que está...

RESPUESTAS	Total %	SEXO		NIVEL SOCIOECONÓMICO		
		Masculino	Femenino	A/B	C	D/E
Mucho mejor/Algo mejor	33	37	29	36	35	28
Permanece igual	41	44	38	48	43	34
Mucho peor/Algo peor	26	18	33	16	22	38
Total %	100	100	100	100	100	100
Base de entrevistas ponderada	450	215	235	103	201	146

Año II / Noviembre de 2007

¿Cómo está su situación económica familiar respecto de hace 12 meses? Diría que está...

RESPUESTAS	Enero 2007	Febrero 2007	Marzo 2007	Abril 2007	Mayo 2007	Junio 2007	Julio 2007	Agosto 2007	Setiembre 2007	Octubre 2007	Noviembre 2007
Mucho mejor/Algo mejor	32	33	27	31	29	33	29	30	31	23	33
Permanece igual	54	53	56	55	53	48	48	49	49	43	41
Mucho peor/Algo peor	14	14	17	14	18	19	23	20	20	34	26
No precisa	0,4	-	0,4	0,2	-	-	1	1	0,2	0,2	-
Total %	100	100	100	100	100	100	100	100	100	100	100
Base de entrevistas	523	438	449	455	464	480	500	476	542	419	450

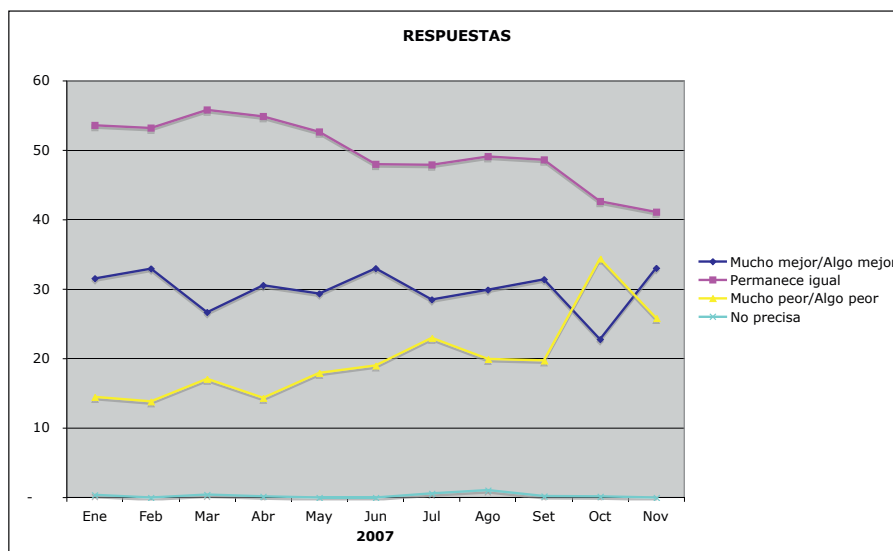

¿Y cómo cree que estará la Situación Económica de Ud. y su familia dentro de 12 meses?

RESPUESTAS	Total %	SEXO		NIVEL SOCIOECONÓMICO		
		Masculino	Femenino	A/B	C	D/E
Mejorará mucho/Mejorará algo	51	56	46	58	51	45
Permanecerá igual	32	30	33	32	32	30
Empeorará mucho/Empeorará algo	12	10	14	6	11	19
No precisa	5	5	6	4	6	7
Total %	100	100	100	100	100	100
Base de entrevistas ponderada	450	215	235	103	201	146

Año II / Noviembre de 2007

Hablando ahora sobre el Perú, ¿cómo calificaría la situación de la economía peruana comparándola reespecto de hace 12 meses? ¿Diría que ahora está...?

RESPUESTAS	Total %	SEXO		NIVEL SOCIOECONÓMICO		
		Masculino	Femenino	A/B	C	D/E
Mucho mejor/Algo mejor	29	40	20	36	29	26
Permanece igual	36	36	36	35	39	31
Mucho peor/Algo peor	34	24	43	29	30	43
No precisa	1	1	2	-	2	1
Total %	100	100	100	100	100	100
Base de entrevistas ponderada	450	215	235	103	201	146

Hablando ahora sobre el Perú, ¿cómo calificaría la situación de la economía peruana comparándola reespecto de hace 12 meses? ¿Diría que ahora está...?

RESPUESTAS	Enero 2007	Febrero 2007	Marzo 2007	Abril 2007	Mayo 2007	Junio 2007	Julio 2007	Agosto 2007	Setiembre 2007	Octubre 2007	Noviembre 2007
Mucho mejor/Algo mejor	35	36	33	40	27	33	31	32	37	24	29
Permanece igual	54	51	51	47	57	50	44	46	43	40	36
Mucho peor/Algo peor	8	11	13	11	15	16	23	19	19	35	34
No precisa	3	2	3	2	1	1	2	3	2	1	1
Total %	100	100	100	100	100	100	100	100	100	100	100
Base de entrevistas	523	438	449	455	464	480	500	476	542	419	450

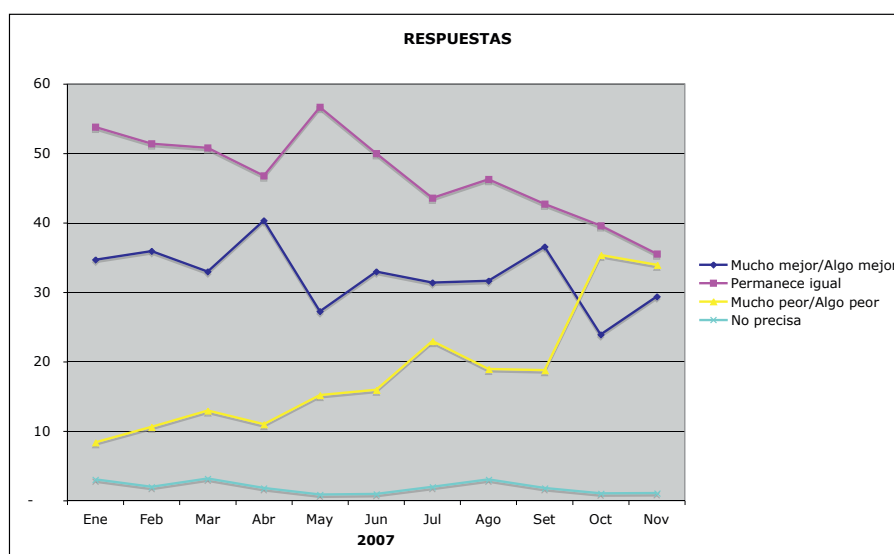



Año II / Noviembre de 2007

¿Y cómo cree que estará la Situación Económica del Perú dentro de 12 meses?

RESPUESTAS	Total %	SEXO		NIVEL SOCIOECONÓMICO		
		Masculino	Femenino	A/B	C	D/E
Mejorará mucho/Mejorará algo	43	48	39	50	44	37
Permanecerá igual	31	33	29	29	27	36
Empeorará mucho/Empeorará algo	19	14	24	17	20	19
No precisa	7	5	9	4	8	7
Total %	100	100	100	100	100	100
Base de entrevistas ponderada	450	215	235	103	201	146



Año II / Noviembre de 2007

FICHA TÉCNICA

- Título del estudio: Encuesta de Opinión en Lima Metropolitana – Noviembre 2007
- Objetivos del Estudio: Evaluación de autoridades e instituciones; opinión acerca de la coyuntura actual.
- Encuestadora: Pontificia Universidad Católica del Perú
- N° de registro: 0108-REE/JNE
- Universo o población objetivo: Hombres y mujeres mayores de 18 años, habitantes de 31 distritos de Lima Metropolitana.
- Marco muestral: La selección de manzanas se hizo utilizando como marco muestral la cartografía digital del INEI del 2004 para los 31 distritos de Lima Metropolitana. Los distritos que no forman parte del marco muestral son: Chaclacayo, Lurigancho, Cieneguilla y los distritos balnearios del Sur y del Norte de la Ciudad.
- Representatividad: En los distritos que forman parte del universo y que están incluidos en el marco muestral se encuentra el 95.88% de la población electoral total de la provincia de Lima.
- Tamaño de la muestra: 450 personas entrevistadas en Lima Metropolitana.
- Error y nivel de confianza estimados: 4.61% con un nivel de confianza del 95%, asumiendo 50%-50% de heterogeneidad, bajo el supuesto de muestreo aleatorio simple.
- Distritos que resultaron seleccionados en la muestra: La selección aleatoria de manzanas del marco muestral determinó que la encuesta se aplicara en 27 distritos de Lima Metropolitana (Cercado de Lima, Ate, Barranco, Breña, Chorrillos, Comas, El Agustino, Independencia, La Molina, La Victoria, Lince, Los Olivos, Magdalena del Mar, Pueblo Libre, Miraflores, Puente Piedra, Rímac, San Isidro, San Juan de Lurigancho, San Juan de Miraflores, San Martín de Porres, San Miguel, Santa Anita, Santiago de Surco, Surquillo, Villa El Salvador y Villa María del Triunfo).
- Procedimiento de muestreo: Se realizó una muestra probabilística polietápica. Dentro de Lima se estratificó la muestra de acuerdo con grandes zonas de la ciudad—cono norte, cono este, cono sur, centro, cono oeste-suroeste—, y en cada estrato se seleccionó una muestra simple al azar de manzanas. Posteriormente se realizó un muestreo sistemático de viviendas en cada manzana seleccionada y se aplicaron cuotas de sexo y edad para la selección de personas al interior de las viviendas.
- Ponderación: En Lima Metropolitana los datos se ponderaron en función del peso de los estratos en la población total.
- Técnica de recolección de datos: Mediante entrevistas directas en las viviendas seleccionadas.
- Supervisión de campo: Se supervisó el 30% de las entrevistas realizadas.
- Fechas de aplicación: Entre los días 2 y 3 de noviembre del 2007.
- Financiamiento: Pontificia Universidad Católica del Perú.
- Página web: <http://www.pucp.edu.pe>
- Email: iop@pucp.edu.pe