

# Criminología e interdisciplinarietà: ¿cómo se establecen los factores del crimen?

*Presentado por Allison Betancourt y Rocío  
Huatuco*

# ¿Conocen a estas personas?

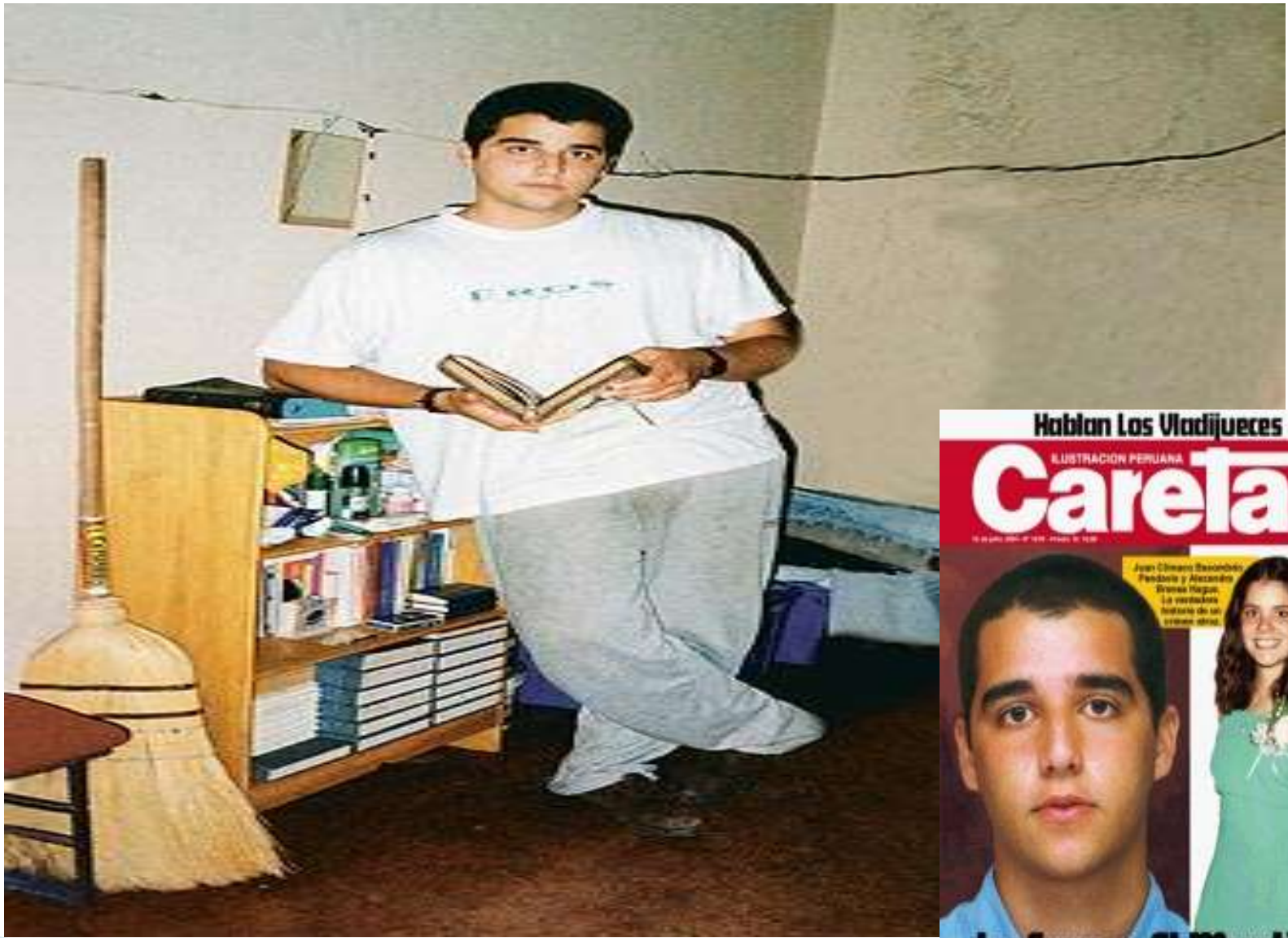









## Asesinato de Pierina a manos de su madre causa conmoción

Viernes, 18 de noviembre de 2011 | 6:48 am

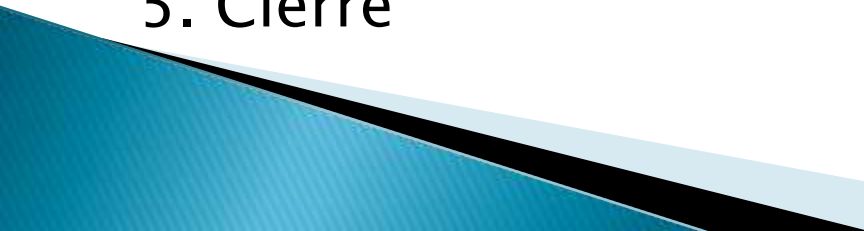

# Aportes de la biología, sociología y psicología a la criminología

1. Introducción
  2. Estudio de los condicionamientos biológicos (aporte de la biología)
    - 2.1. Condicionamiento hormonal
    - 2.2. Condicionamiento genético
  3. Análisis de información estadística (aporte de la sociología)
    - 3.1. Factor geográfico
    - 3.2. Factor cultural
  4. Establecimiento de parámetros anormales (aporte de la psicología)
    - 4.1. Objeto de análisis en el criminal
    - 4.2. Metodología de los análisis al criminal
  5. Cierre
- 

# Conceptos:

**Conductismo:** Manera de estudiar lo psicológico desde la perspectiva de una ciencia de la conducta, sin considerar el alma o la mente

**Psicoanálisis:** Estudio del inconsciente que explica los mecanismos, procesos y fenómenos implicados en la vida anímica humana

**Síndrome de Klineffeler:** Anomalía cromosómica que afecta solamente a los hombres



# Aporte de la biología: endocrinología

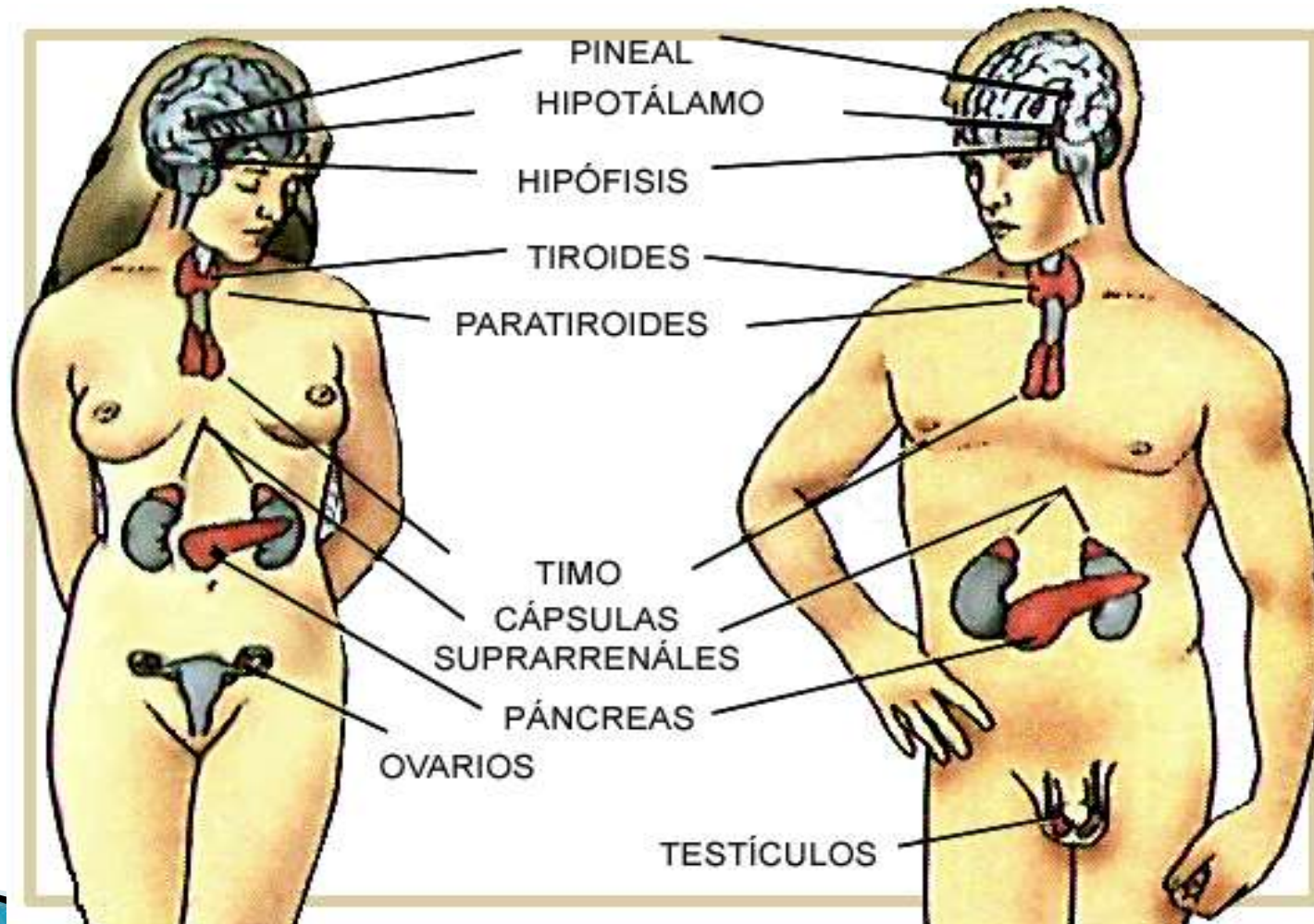

# Aporte de la biología: genética

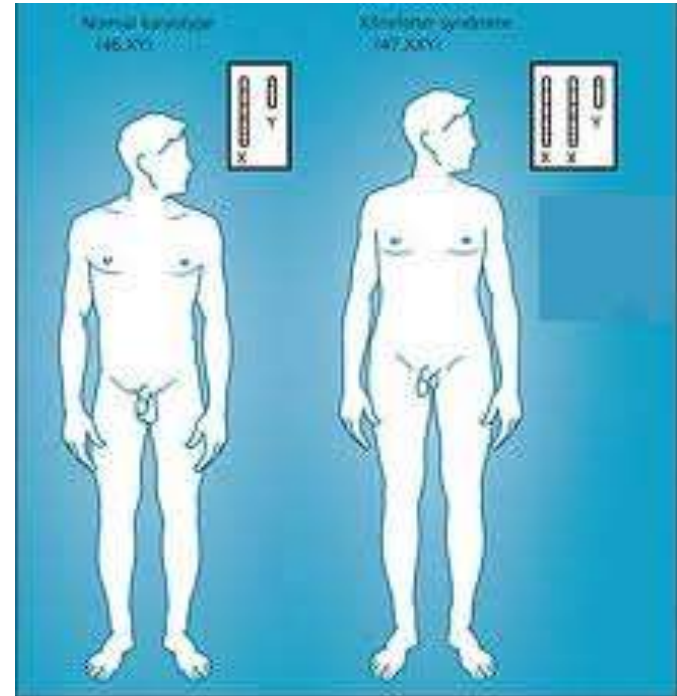
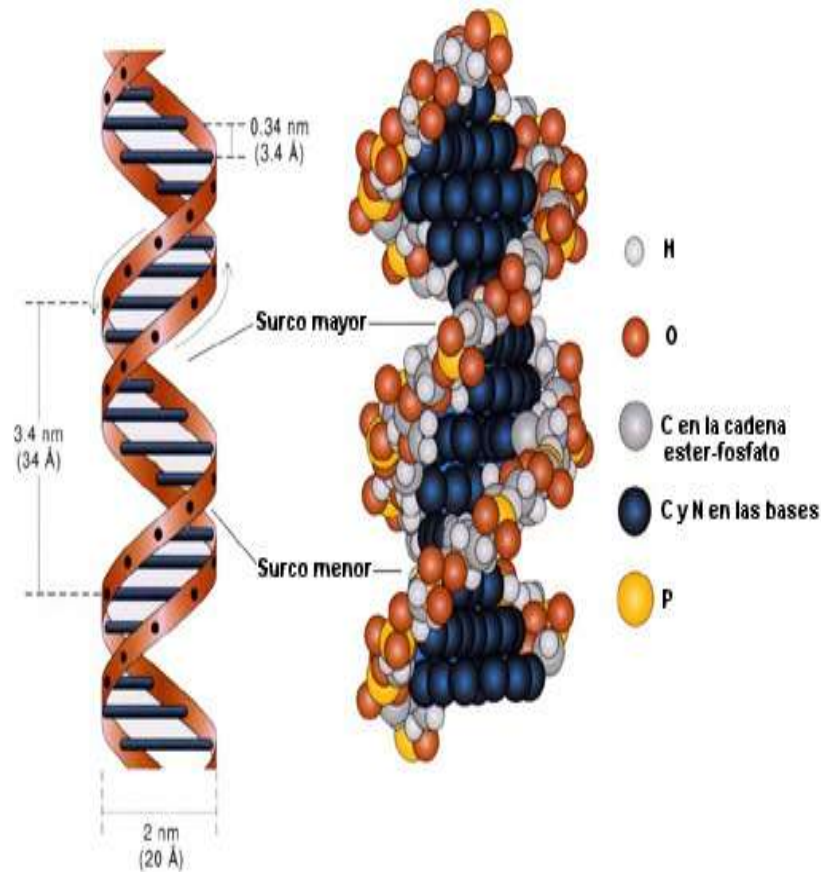

# Aporte de la sociología: análisis de información estadística de grupos sociales



# Factores geográficos



# Factores culturales



# Aporte de psicología: establecimiento de parámetros anormales del sujeto

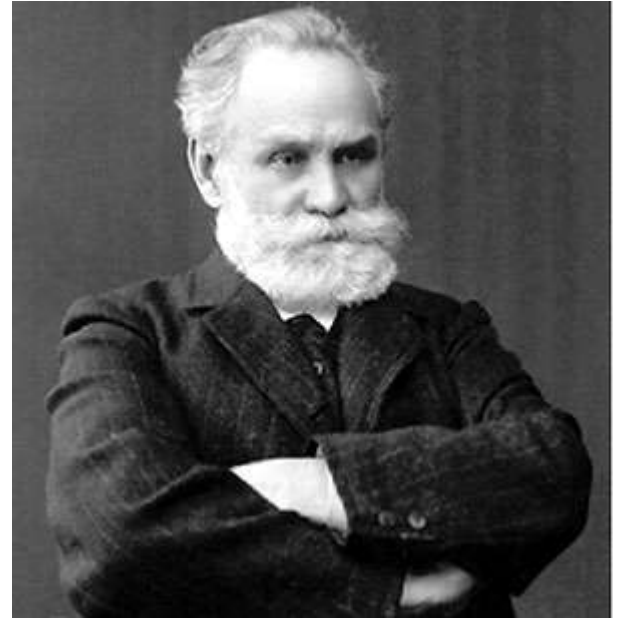
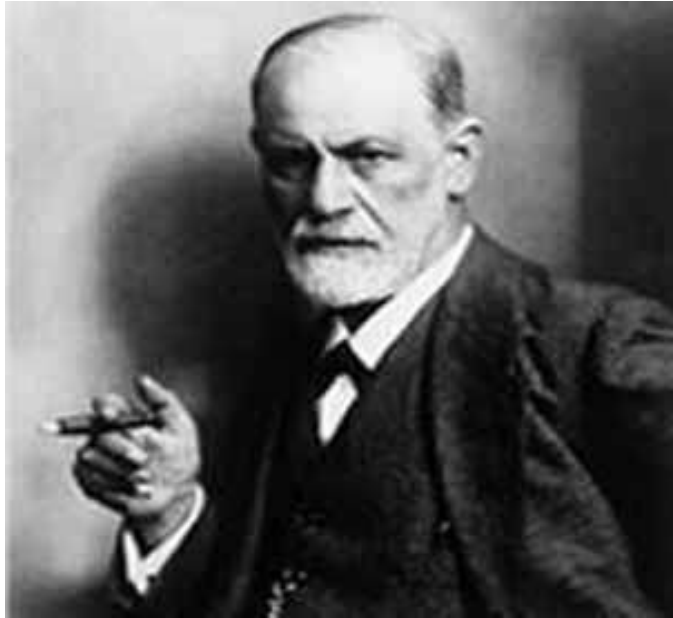

# Objeto de análisis en el criminal



# Metodología de los análisis al criminal





**“Todo delito se produce dentro de un contexto natural, social y cultural” ( Orellana 2000: 62)**



# Bibliografía consultada

FLORES, Óscar

2011 “Asesinato de Pierina a manos de su madre causa conmoción”. *La República. Sociedad. Lima, 18 de noviembre, s/d. Consulta: 25 de enero del 2012.*

<<http://www.larepublica.pe/18-11-2011/asesinato-de-pierina-manos-de-su-madre-causa-conmocion>>

GUERRA, Estrella

2009 “¿Por qué es importante una formación interdisciplinaria para desarrollarse laboralmente?”. *Mural de Letras. Lima, 4, s/d, 8, p. 5.*

HIKAL, Wael

2009 “Biología criminal”. *Revista de la Fundación Médica Jurídica. s/d, 4, s/d, 9, pp. 10-15. Consulta: 25 de enero del 2012.*

<<http://www.fundacionmedica.org.ar/revistas/9/BIOLOGIA%20CRIMINAL.pdf>>

ORELLANA, Octavio

2000 *Manual de criminología. Octava edición. México D.F.: Porrúa.*

TUBINO, Fidel

2009 “La búsqueda de la interdisciplinariedad”. *Mural de Letras. Lima, 4, s/d, 8, p. 3.*

VICH, Víctor

2009 “Todo reto es un riesgo; para cada riesgo hay que arriesgarse: desafíos actuales de la interdisciplinariedad en nuestra Universidad”. *Mural de Letras. Lima, 4, s/d, 8, p. 12.*