

Casa Reforzada en Guadalupe (Km 293 de la Panamericana Sur), Ica, después del Sismo del 15-08-2007

Ubicación: Calle Callao #304, esquina con la calle Rímac. Propietario: Sr. Ego Espinoza.

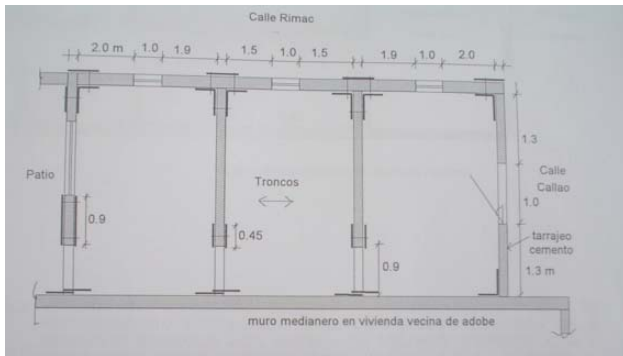

El cerco del patio no se reforzó por falta de recursos económicos y colapsó.



Huella de asentamiento en un poste vecino a la casa del Sr. Espinoza.



Sr. Ego Espinoza y familia con el Ing. San Bartolomé.



Viviendas No Reforzadas en Guadalupe, después del Sismo del 15-08-2007



Comisaría

Otras Estructuras en Guadalupe después del Sismo del 15-08-2007



Tanque



Iglesia



Municipalidad

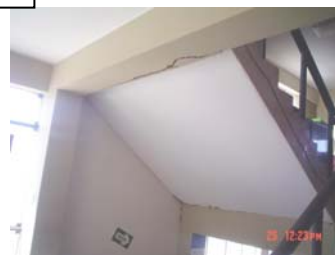

Albañilería sin Solera