

Pasaje Santiago Acuña N° 106 Lima - Tel: 6193331 - 6193332 - 6193333 - 6193335 - 6193336

Lima, Jueves 31 de Julio de 2008 - Año IX - N° 2387

INDICES DE COTIZACIONES

BOLSA	INDICE	Var.Día %	Var.Mes %	Var.Año %	Var.\$ % *	
Lima	IGBVL	13,765.45	2.79	-15.52	-21.45	-17.11
	ISBVL	22,422.54	2.93	-16.69	-22.78	-18.50
	ISP-15	26,431.09	2.93	-16.69	-22.35	-18.06
	INCA	79.26	1.50	-15.97	-16.65	-12.04
	IBGC	87.50	1.51	-12.50	-12.50	-8.40
Sao Paulo	IBOVESPA	59,505.17	-0.82	-8.48	-6.86	5.86
México	IPC	27,501.02	0.10	-6.44	-6.89	1.15
Buenos Aires	MERVAL	1,919.82	-1.53	-8.92	-10.78	-7.72
Santiago	IGPA	14,340.19	0.10	-2.10	1.88	0.60
Colombia	IBVC	9,061.21	1.37	-1.28	-15.27	-4.76
Caracas	IBC	39,758.13	0.33	6.71	4.89	4.89
Londres	FTSE 100	5,411.90	-0.16	-3.80	-16.18	-15.61
Frankfurt	Dax Index	6,479.56	0.30	0.95	-19.68	-14.90
Paris	CAC 40 Index	4,392.36	-0.19	-0.96	-21.76	-17.10
Madrid	IBEX 35	11,881.30	0.54	-1.37	-21.74	-17.08
Tokio	Nikkei 225	13,376.81	0.07	-0.78	-12.61	-8.71
Hong Kong	Hang Seng	22,731.10	0.18	2.85	-18.27	-18.17
Shanghai	Shanghai Composite	2,775.72	-2.15	1.45	-47.36	-43.72
New York	Dow Jones	11,378.02	-1.78	0.25	-14.22	-14.22
	NYSE Composite	8,438.64	-1.48	-2.56	-13.36	-13.36
	NASDAQ Composite	2,325.55	-0.18	1.42	-12.32	-12.32

* Variación Anual en Dólares

INDICES SECTORIALES BVL

SECTOR	INDICE	Var.Día %	Var.Mes %	Var.Año %	Var.\$ % *
Sector Agropecuario	490.71	-0.89	-22.01	-39.89	-36.56
Sector Bancos y Financieras	333.51	-0.39	-14.46	-5.06	0.19
Sector Diversas	669.65	0.97	-11.36	-5.68	-0.46
Sector Industriales	914.18	2.16	-11.49	-10.03	-5.05
Sector Mineras	2,587.83	4.24	-14.71	-23.79	-19.57
Sector Servicios	314.46	0.38	-6.68	-16.34	-11.72

MONTOS NEGOCIADOS Y NUMERO DE OPERACIONES

Cifras en Nuevos Soles	DIA	N°Op.	MES	AÑO
TOTAL MERCADO	104,130,503.51	1,490	1,816,583,462.48	12,383,513,742.25
NUMERO DE SESIONES REALIZADAS EN EL AÑO				145

CAPITALIZACION BURSÁTIL BVL (Ver Notas)

Cifras en millones	Soles	Dólares
Total del Mercado	260,567.59	91,813.81
Cartera del Indice General(IGBVL)	169,866.35	59,854.25
Cartera del Indice Selectivo(ISBVL)	139,331.70	49,095.03

ACCIONES REPRESENTADAS POR ANOTACIONES EN CUENTA EN CAVALI

Millones de dólares	Indice*	Valor al	Var. %	
	31/12/2007	11/07/2008	11/07/2008	Año
Valorización de Tenencias * (Ver Notas)	993.78	973.14	42,552.41	-2.08%
% de Desmaterialización	40.20%	42.30%	42.30%	--
Tenencias de Inversionistas No Residentes:				
- Valor de Mercado *	854.72	937.27	23,881.61	9.66%
- Valor Nominal	311.35	452.56	4,741.43	45.35%
- Número de cuentas	125.38	135.05	5,402.00	7.72%

FUENTE: CAVALI ICLV S.A.

* Base 31/Dic/1998=100.

* Sólo se consideran los valores inscritos en la BVL e incorporados en el cálculo de la Capitalización Bursátil

DATOS DEL PERIODO

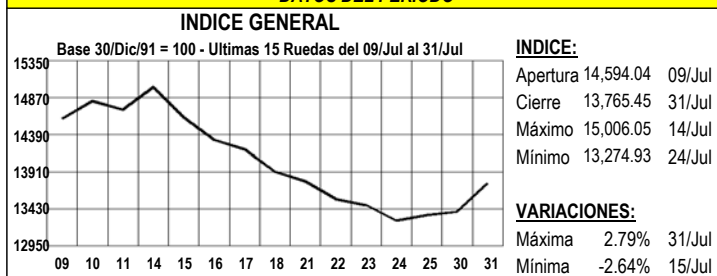

TASAS EFECTIVAS ANUALES - OPERACIONES DE REPORTE

Cifras en Porcentaje	Oper. en moneda nacional				Oper. en moneda extranjera					
	30 días	60 días	90 días	180 días	360 días	30 días	60 días	90 días	180 días	360 días
O.R. Renta Variable	10.9240	11.0893	11.0000	--	--	10.0365	10.1644	10.4495	--	--
O.R. Instr. de Deuda	--	--	--	--	--	--	--	--	--	--

TASAS DE INTERES e INDICE DE REAJUSTE DIARIO

	Ayer	Hoy	Var.Día
Libor 3 meses	2.80063	2.79125	-0.00938
Prime rate	5	5	s.v.
TAMEX	10.7	10.72	0.02
TIPMEX	2.17	2.13	-0.04
TAMN	23.71	23.85	0.14
TIPMN	3.53	3.46	-0.07
IRD	6.78232	6.784	0.00168

COTIZACION DE METALES

Unidades	Ayer	Hoy	Var.Día %	Var.Mes %	Var.Año %
Oro XAU	US\$/Oz. 906.20	913.85	0.84	-1.23	9.63
Oro (COMEX)	US\$/Oz. 907.20	913.40	0.68	-1.36	9.40
Plata XAG	US\$/Oz. 17.48	17.75	1.54	1.95	19.97
Plata (COMEX)	US\$/Oz. 17.59	17.74	0.85	1.90	19.86
Cobre (COMEX)	US\$/Lb. 3.695	3.717	0.58	-4.19	22.66
Cobre (LME)	US\$/Lb. 3.734	3.741	0.18	-5.15	24.15
Zinc (LME)	US\$/TM 1,863.25	1,897.25	1.82	-0.32	-19.39
Plomo (LME)	US\$/TM 2,198.50	2,234.00	1.61	26.68	-12.24
Estañó (LME)	US\$/TM 22,510.00	22,213.00	-1.32	-5.21	36.43

Precios Spot

TIPOS DE CAMBIO

	Compra	Venta	Promedio
Dólar Interbancario	Soles / Dólar 2.8100	2.8120	2.8110
Dólar Mercado Libre	Soles / Dólar 2.8230	2.8300	2.8265
Euro	Dólar / Euro 1.5601	1.5602	1.5602
Yen	Yen / Dólar 107.8500	107.9100	107.8800

CONTENIDO

Sección	Pág.	Sección	Pág.
1 Intermediarios Bursátiles	2	14 Reduccion de Capital **	10
2 Hechos de Importancia	3	15 Cambios de Razón Social **	10
3 Resumen de Montos y Operaciones	3	16 Procesos de Fusión / Escisión **	10
4 Mercado de Renta Variable	3	17 Inscripciones y Retiros	10
5 Valores Representativos de Deuda	8	18 Obliga. Pendientes de Vencimiento	11
6 Colocacion Primaria	8	19 Operaciones Extrabursátiles	12
7 Operaciones a Plazo con Prima	8	20 Comisiones y Contribuciones	13
8 Operaciones de Reporte y Préstamo de Valores	8	21 Notas al Boletín	15
9 MIENM	9	22 Resumen Mensual	16
10 Entrega de derechos **	9	AVISOS:	
11 Convocatorias a Juntas **	9	- OPA de Accs.Com. de Scotiabank Perú (Nuevo)	
12 Cambios de Valor Nominal **	10	- Orden de Compra de Acciones	
13 Proceso de Suscripción **	10	Clase B de Backus	

** Ver Notas al Boletín

HORARIOS DE NEGOCIACION

De 09:00 a 09:30 Ingreso de Propuestas previas de valores con horario regular
 De 09:30 a 13:30 Negociación de valores con horario regular
 De 13:30 a 14:00 Operaciones al cierre de valores con horario regular
 De 08:20 a 08:30 Ingreso de Propuestas previas de valores con horario extendido

De 08:30 a 15:00 Negociación de valores con horario extendido
 De 15:00 a 15:10 Operaciones al cierre de valores con horario extendido
 De 09:00 a 14:00 Operaciones Mercado Continuo (ingreso propuestas, negociación y oper al cierre)
 De 09:00 a 14:00 Operaciones de Reporte, Plazo con Prima, Mercado de Dinero y MIENM

1. INTERMEDIARIOS BURSATILES

1.1 SOCIEDADES AGENTES DE BOLSA

SOCIEDAD AGENTE DE BOLSA	CODIGO ELEX	DIRECCION	TELEFONOS	FAX
ANDES SECURITIES Sociedad Agente de Bolsa S.A.C.	ANS	CALLE PAZ SOLDÁN N°170. OF. 204-SAN ISIDRO-LIMA	221-6213/422-7713/221-6460	222-3050
CENTURA Sociedad Agente de Bolsa S.A.	CEN	TORRE INTERBANK JR. CARLOS VILLARAN N° 140 PISO 5-LA VICTORIA-LIMA	619-2630	219-2311
CITICORP PERU Sociedad Agente de Bolsa S.A.	CIT	CANAVAL Y MOREYRA N°480 PISO 4 OF.401-SAN ISIDRO-LIMA	215-2000	421-0556
CONTINENTAL BOLSA S.A.B. S.A.	CON	REPUBLICA DE PANAMA N°3065, PISO 2 CENTRO COMERCIAL-SAN ISIDRO-LIMA	211-2380	211-2440
CREDIBOLSA Sociedad Agente de Bolsa S.A.	CRE	CALLE CENTENARIO N°156-LA MOLINA-LIMA	313-2918/313-2916	313-2915
GRUPO CORIL Sociedad Agente de Bolsa S.A.	GCO	REPUBLICA DE PANAMA N°3420-SAN ISIDRO-LIMA	611-8000	611-8050
INTERCAPITAL Sociedad Agente de Bolsa S.A.	CAP	CENTRO EMPRESARIAL JOSE PARDO TORRE A PISO 17. OF. 1702-1703. CALLE MARTIR OLAYA N°129-MIRAFLORES-LIMA	243-6088	243-6644
INVERSION Y DESARROLLO Sociedad Agente de Bolsa S.A.C.	IND	CALLE 7 N° 391 URB. CORPAC-SAN ISIDRO-LIMA	476-8736/476-8835	476-8835
JUAN MAGOT & ASOCIADOS Sociedad Agente de Bolsa S.A.	MAG	JR. MIRO QUESADA N°247 OF.303-CERCADO DE LIMA-LIMA	428-7026/427-1020/428-2948/427-4158	427-0890
LATINOAMERICANA Sociedad Agente de Bolsa S.A.	LAT	AV. JOSE PARDO N°223 PISO 13-MIRAFLORES-LIMA	241-2750 / 241-2751	2412753
MGS y ASOCIADOS Sociedad Agente de Bolsa S.A.	MGS	MANUEL BAÑON N°205-SAN ISIDRO-LIMA	422-3636/422-3646/422-3622/422-3630	422-4395
PROMOTORES E INVERSIONES INVESTA S.A. SAB	IVT	FRANCISCO MASIAS N°544 PISO 12-SAN ISIDRO-LIMA	614-8888	422-0360
PROVALOR Sociedad Agente de Bolsa S.A.	PRO	SANTA CRUZ N°480-SAN ISIDRO-LIMA	421-6209 / 421-6212 / 421-4187	441-4421
SCOTIA Sociedad Agente de Bolsa S.A.	SCO	MIGUEL SEMINARIO N°370-SAN ISIDRO-LIMA	211-6040	211-6039
SEMINARIO y Cia. Sociedad Agente de Bolsa S.A.	S&S	AV. REPÚBLICA DE COLOMBIA (EX AV. CENTRAL) N°717 OF. 601 B-SAN ISIDRO-LIMA	621-0000	621-0010
SOLFIN Sociedad Agente de Bolsa S.A.C	SOL	JR. ANTONIO MIROQUESADA N°191 OF. 205 - 206-CERCADO DE LIMA-LIMA	428-2277	428-2277
STANFORD GROUP PERÚ S.A. Sociedad Agente de Bolsa	STF	AV. VICTOR ANDRES BELAUNDE N°147, VIA PRINCIPAL 123, EDIFICIO REAL UNO , OF. 201-SAN ISIDRO-LIMA	611-4600	611-4660
Sociedad Agente de Bolsa CARTISA PERU S.A.	CAR	JR. MIRO QUESADA N°247 PISO 8 OF.803-804-CERCADO DE LIMA-LIMA	619-3200	427-3814

1.2 OTRAS OFICINAS

SOCIEDAD AGENTE DE BOLSA REPRESENTANTE	DIRECCION	TELEFONOS	FAX
Sociedad Agente de Bolsa CARTISA PERU S.A. LUIS ALBERTO ARCE FURUYA WALTER MARTIN LEON ALEMAN	AV. CANAVAL Y MOREYRA N°756 OF. 204 B-SAN ISIDRO-LIMA AV. ALCANFORES 457 OFICINA C-MIRAFLORES-LIMA	7922709-2243834	
CREDIBOLSA Sociedad Agente de Bolsa S.A. HUGO LLUMPO BELLO	ESQUINA LAMPA Y UCAYALI-CERCADO DE LIMA-LIMA	4275600 ANX 4311 - 4282773	4275600 ANX 4269
INVERSION Y DESARROLLO Sociedad Agente de Bolsa S.A.C. JUAN CARLOS TORRES ALVA	SAN MARTIN 535 OF 203-TACNA BALTA 424 - 302-CHICLAYO	(054) 742242 (074) 238681	(054) 742242
JUAN LUIS NAVARRO GREGORINI / JUAN FRANCISCO NAVARRO CRESPO NORMA CECILIA ZAPATA SARMIENTO / CLARA GENOVEVA LUYO VELIT GLENN ROBERTO ARCE LARREA	CALLE MONTEROSA N°171-OFICINA 2B5-CHACARILLA DEL ESTANQUE-SANTIAGO DE SURCO-LIMA JR. FRANCISCO PIZARRO N°478 OF 202 (EDIFICIO POPULAR Y PORVENIR)-LA LIBERTAD CALLE SAN PEDRO N° 131-AREQUIPA	(044)241363	
CENTURA Sociedad Agente de Bolsa S.A. CLAUDIA BACIGALUPO CASTILLO / ZAIDA DEL PILAR WEYDERT MENDOZA MARITE LERZUNDI ESCUDERO	CALLE LOS LIBERTADORES 782-SAN ISIDRO-LIMA	222-1158	421-3423
JUAN MAGOT & ASOCIADOS Sociedad Agente de Bolsa S.A. ALBERTO FLAVIO CAMPOS PINEDA	PASAJE ACUÑA N° 127 - OFICINA 710-CERCADO DE LIMA-LIMA	426-4485	426-4485
SEMINARIO y Cia. Sociedad Agente de Bolsa S.A. ERICK RENATO KOMETTER BARRIOS / HECTOR GREGORIO HEREDIA ROSALES LILIANA ISABEL HEREDIA CARRANZA / CARMEN SUSANA HEREDIA CARRANZA SERGIO DE ALBERTIS REVILLA CARLOS CASTILLO DURAN	JR. MIRO QUESADA N°247 OF. 402-CERCADO DE LIMA-LIMA CALLE RAMON RIBEYRO 286 SAN ANTONIO-MIRAFLORES-LIMA CALLE MORAL 109 OFICINA 2 ALTOS-AREQUIPA	428-2339 242-3650/242-4669 (054)221320	427-2975 242-4669
CESAR AUGUSTO HELFER REYNARFARJE / LUIS BRUNO CUEVA BALDOVINO LUIS ENRIQUE MOROTE CARREÑO / VICTOR AUGUSTO ALCAZAR ESPINOZA MANUEL AUGUSTO DEL SOLAR BOTTO LERCARI / LUIS ROMULO CALDERON MORALES	AV. CAMINOS DEL INCA 257 OF. 209-SANTIAGO DE SURCO-LIMA CALLE EMILIO CAVENECIA N°175 PISO 2 OF 4-MIRAFLORES-LIMA	3728471-3726752 2218852-4222334	
SCOTIA Sociedad Agente de Bolsa S.A. FERNANDO GERMAN BRICEÑO GALDOS	BUENOS AIRES 122 PISO 8 "A"-MIRAFLORES-LIMA PASAJE ACUÑA 127 OF. 301-CERCADO DE LIMA-LIMA CALLE MERCADERES 410-AREQUIPA	242-6850 / 242-6915 426-6418 (054) 223705	242-6915 427-6199 (054) 215438
JARRY ANTONIO BEDOYA SALAS / MARIO ROBERTO BENAVIDES GUZMAN PEDRO MANUEL DELGADO ZARATE ALDO MARTIN ESQUIVEL QUIÑE / FERNANDO JAVIER MANKAY SASAKI CLAUDIA GABRIELA GUERRERO MEÑO	FCO. PIZARRO 314-TRUJILLO BOLOGNESI 380-CHICLAYO DIONISIO DERTEANO Y REPUBLICA DE PANAMA 102, 1ER. PISO-SAN ISIDRO-LIMA	(044) 246709 (074) 273852 211- 6069 / 211-6000 / 211-6120	(044) 256684 (074) 240560
EDUARDO ENRIQUE JOSE FELIX ESTREMADOYRO DE LA PUENTE	AV. CONQUISTADORES 1080-SAN ISIDRO-LIMA AV. CONQUISTADORES 1080-SAN ISIDRO-LIMA AV. CONQUISTADORES 1080-SAN ISIDRO-LIMA AVENIDA DIAGONAL N°176-MIRAFLORES-LIMA	422-6040 / 422-5997 441-3058 441-5565 2116000/2116040 ANEXOS 2054,5055 Y 5056	

La información contenida en este documento es de carácter referencial, y es susceptible de ser revisada con posterioridad a su difusión. La Bolsa de Valores de Lima no asume responsabilidad alguna por los errores u omisiones contenidos en este material. Como consecuencia, la Bolsa de Valores de Lima no responde por los daños sean especiales, indirectos, incidentales, ulteriores o de cualquier naturaleza incluyendo -sin limitación- pérdidas en ingresos o utilidades, que pueden resultar del uso de este material. Se encuentra prohibida la reproducción de parte o la totalidad de la información contenida, con fines de comercialización, sin autorización expresa de la Bolsa de Valores de Lima.

2. HECHOS DE IMPORTANCIA Y OTRAS COMUNICACIONES

31/07/2008

Las comunicaciones remitidas por las empresas emisoras se encuentran disponibles para su consulta a través de Bolsa News (http://www.bvl.com.pe/info_emp.jsp)

3. RESUMEN DE MONTOS Y OPERACIONES

Rueda del día 31/07/2008

	MONTOS NEGOCIADOS Y NUMERO DE OPERACIONES									
	DIA			MES			AÑO			
	S/.	US \$	NºOp.	S/.	US \$	NºOp.	S/.	US \$	NºOp.	
RENTA VARIABLE	41,912,311.89	14,768,256.47	1,414	1,185,312,184.84	415,263,032.61	24,484	8,121,070,963.04	2,859,817,280.22	221,051	
Acciones	38,617,464.07	13,607,281.20	1,367	1,145,707,903.27	401,414,675.04	23,838	7,658,783,574.71	2,696,909,611.31	212,277	
ADRs	3,224,684.31	1,136,252.40	43	36,460,797.28	12,744,205.01	575	337,494,141.74	118,358,711.07	5,352	
Cert. Patrim. Fideicomiso	14,805.00	5,216.70	2	823,315.65	287,194.15	49	31,087,603.80	10,838,899.30	1,066	
Cert. Fondos de Inversion	55,358.51	19,506.17	2	2,320,168.64	816,958.41	22	67,555,624.10	24,329,851.81	163	
Cert. Suscripc. Preferente	0.00	0.00	0	0.00	0.00	0	26,150,018.69	9,380,206.68	2,193	
INSTRUMENTOS DE DEUDA	51,212,293.27	18,045,205.52	12	287,458,849.05	100,612,555.42	129	1,478,668,027.30	520,369,161.06	843	
Mercado Continuo	0.00	0.00	0	570,004.86	200,812.00	1	25,854,021.32	9,276,699.64	33	
Mercado de Dinero	51,212,293.27	18,045,205.52	12	286,888,844.19	100,411,743.42	128	1,452,814,005.98	511,092,461.42	810	
COLOCACION PRIMARIA	0.00	0.00	0	0.00	0.00	0	20,773,194.39	7,435,091.13	66	
OPERACIONES PLAZO CON PRIMA	0.00	0.00	0	0.00	0.00	0	0.00	0.00	0	
OPERACIONES DE REPORTE	11,005,898.35	3,878,047.34	64	343,812,428.59	120,074,655.88	1,283	2,763,001,557.52	967,319,745.57	8,747	
REP Renta Variable	11,005,898.35	3,878,047.34	64	337,034,523.43	117,695,505.56	1,257	2,728,279,028.58	955,053,709.59	8,622	
REP Instrumentos de Deuda	0.00	0.00	0	6,777,905.16	2,379,150.32	26	34,722,528.97	12,266,035.98	125	
Prestamo de Valores	0.00	0.00	0	0.00	0.00	0	0.00	0.00	0	
MIENM	0.00	0.00	0	0.00	0.00	0	0.00	0.00	0	
TOTAL MERCADO	104,130,503.51	36,691,509.33	1,490	1,816,583,462.48	635,950,243.91	25,896	12,383,513,742.25	4,354,941,277.98	230,707	
NUMERO DE SESIONES REALIZADAS						21				145
TIPO DE CAMBIO ELEX	2.8380									

4. MERCADO DE RENTA VARIABLE - OPERACIONES AL CONTADO

4.1 ACCIONES DE CAPITAL - MONEDA NACIONAL

Últimos Benef. entregados		Acuerdos Pendientes				V.N. S/.	Clas SBS	CODIGO ISIN	VALORES	Cotizaciones			Propuestas		Nº de Acciones o Lotes Negociados	Monto Efectivo Negociado S/.	Nº de Op.	Frec. de Cot. %	Indice Lucrat. Base 28/12/07	Var. Dia %
Div. Efectivo Ult día S/.	Acc. Liberadas Ult día %	Div. Efectivo Ult día S/.	Acc. Liberadas Ult día %	Anterior S/.	Apert S/.					Cierre S/.	Comp S/.	Vent S/.								
A.F.P.																				
0.200777 11/04/08	9.68 29/09/95				0.35		PEP103001009	HORIZC1											100.0	
51.67958656 08/02/08	6.318681318 13/04/05				100.00		PEP104001107	INTEGAC1											100.0	
51.67958656 08/02/08	6.318681318 13/04/05				100.00		PEP104001206	INTEGBC1											100.0	
51.67958656 08/02/08	6.318681318 13/04/05				100.00		PEP104001305	INTEGCC1											100.0	
1.014344877671 12/04/05	8.559 03/04/96				1,000.00		PEP106501005	PRIMAC1											100.0	
					1.00		PEP107001005	PROFUTC1				1.00							79.7	
BANCOS Y FINANCIERAS																				
	3.9005 11/06/08				1.00		PEP119001001	BANCOMC1											100.0	
0.18686599 30/05/08	11.44 28/04/08				1.00		PEP141501002	BANFALC1											100.0	
1.61807305 10/04/06					9.05		PEP128501009	BANTRAC1	32.66	15/07								5.0	100.0	
					1.00		PEP115001005	BAZC1											100.0	
					16.90		PEP121001007	BIFC1 (VER 12)											100.0	
0.05435667 09/04/08	3.9005 11/06/08				1.00		PEP119002009	BNCOMP1											100.0	
0.495408 09/04/08	11.426791 03/10/07		17.45 08/08		1.00		PEP143001001	BRIPLEC1											100.0	
7.792 13/04/07	66.41 04/06/08				40.00		PEP169501009	CAJSURC1											100.0	
0.091015 14/05/08	6.997981 28/02/06				1.00		PEP141001003	CITIBKC1											100.0	
					10.00		PEP169401002	CNORPEC1											100.0	
0.556452 11/04/08	4.8869 17/06/05		30.062864		1.00	1a	PEP116001004	CONTINC1	9.20	25/07	9.09	9.00	8.80	9.00	94,690	848,921.19	17	95.0	100.9	
0.2885 11/04/08	4.90 20/06/05		17.2370909975		1.00	1a	PEP120001008	CREDITC1	9.50	30/07			9.30					65.0	93.0	
					1.00		PEP132501003	DBKPEC1											100.0	
					100.00		PEP169801102	EDYFIAC1											100.0	
					100.00		PEP169804205	EDYFIBC1											100.0	
					100.00		PEP169804304	EDYFICC1											100.0	
0.1462 27/03/06	25.3297 17/07/08				1.00		PEP130001006	FINANCC1						2.00					101.5	
0.05 08/04/08	8.294 17/07/08				1.00		PEP130004000	FINANPC1	0.38	30/07			0.38		2,400	912.00	1	55.0	103.7	
0.022465 14/05/07	28.2376 20/06/07		25.00		1.00		PEP168501000	FINTFCC1											100.0	
					1.00		PEP169001000	HSBCC1											100.0	
0.22272319 15/04/08	22.272319 04/06/08				1.00		PEP148001006	INTERBC1	6.00	24/07			6.00					25.0	94.4	
0.241916 11/04/08	23.73337 23/06/08				1.00		PEP133001003	MIBANC1	3.05	21/07								5.0	108.9	
					1.00		PEP131001005	SANC1											100.0	
2.9760129876 05/05/08	1.89814961 07/06/01				10.00	2da	PEP140001004	SCOTIAC1	105.00	30/07	104.00	105.00	103.00	105.00	1,082	113,526.00	13	95.0	81.3	
US\$ 56.0980639791 05/05/08	0.27083969 07/06/01				10.00	AA	PEP140002002	SCOTIPC1	1,708.00	17/07								5.0	97.9	
628.43 23/04/07	3.00 16/06/05		12.4773689320388		10,000.00		PEP142001002	SOLUCIC1											100.0	
DIVERSAS																				
	1.99999929 26/08/04				0.42		PEP713001001	ADCOMEC1											100.0	
0.0977 11/05/06	27.52 23/06/08				1.00		PEP725001007	AMERLEC1											100.0	
0.13803 29/04/08			0.076121 31/07		1.25		PEP900001103	BVLAC1	11.80	30/07	12.00	12.00		12.00	2,000	24,000.00	1	30.0	91.2	
0.144931 29/04/08			0.079927 31/07		1.25		PEP900004206	BVLBC1	8.25	25/07			8.90	9.20				35.0	63.6	
0.06 19/05/08	45.94447811 01/07/08		0.067 04/08		1.00		PEP727201001	CAVALIC1	10.00	15/07			8.80	9.99				25.0	89.3	
US\$ 0.03 01/04/97					2.32		PEP727504107	CEMAAC1											100.0	
					1.00		PEP731201005	CFUNERC1											100.0	
1.00 17/03/08	4.90 30/06/05				10.00		PEP730601007	COCESUC1	13.10	25/07								10.0	90.6	
0.10761866 28/04/08	19.054456574 15/03/07				1.00		PEP730801003	COFINC1					1.20	1.20					100.0	
7.315.069755 25/04/07	4.9219 15/06/05		47.1246006389776		20,000.00		PEP733001007	CRELEAC1											100.0	
	7.874949 08/02/01				1.00		PEP734601003	DESXXIC1											100.0	
	4.277 03/07/06				1.00		PEP741001007	FALABEC1	22.99	30/07	22.99	22.99	22.99		808	18,575.92	4	45.0	203.1	
0.13204256 10/04/08	23.776647 16/06/08				1.10	2da	PEP736001004	FERREYC1	3.70	30/07	3.72	3.85	3.82	3.85	90,439	344,815.45	35	95.0	76.2	
12.01 15/11/06	12.1375703713 03/10/01				19.92		PEP758001007	GEREACC1 (D)											100.0	
0.060669 14/04/08	30.37205 02/06/08				0.70	2da	PEP736581005	GRAMONC1	4.70	30/07	4.67	4.67	4.40	4.65	10,000	46,700.00	1	80.0	102.5	
0.62119418 22/04/08	119.6233554 21/06/99		16.542755		10.00		PEP744001202	INPACBC1					0.88						91.9	
0.06691 15/04/08	13.5135 06/06/07				1.00		PEP742001006	INTURSC1						9.00					100.0	
0.07586207 18/04/08	11.66 02/07/08				1.00		PEP728001004	INVCENC1	5.33	24/07										

4.1 ACCIONES DE CAPITAL - MONEDA NACIONAL

Últimos Benef. entregados			Acuerdos Pendientes			V.N. S/.	Clas SBS	CODIGO ISIN	VALORES	Cotizaciones			Propuestas		Nº de Acciones o Lotes Negociados	Monto Efectivo Negociado S/.	Nº de Op.	Frec. de Cot. %	Índice Lucrat. Base 28/12/07	Var. Día %
Div. Efectivo	Ult día con der	Acc. Liberadas Ult día con der	Div. Efectivo	Ult día con der	Acc. Liberadas Ult día con der					Anterior S/.	Apert S/.	Cierre S/.	Comp S/.	Vent S/.						
120.5436	07/06/05	6.795201	05/06/08	1.0000	1.00	PEP753001002	MITSUMC1 (v 15)													
0.10	16/04/08	49.85629	19/06/08	1.00	1.00	PEP753901003	NCFC1 (ver 15)	0.90	15/07									35.0	54.3	
0.03445583	09/04/08	9.9004	21/06/00	1.00	0.64	PEP754001001	NEGOCIC1	0.55	08/07									5.0	100.0	
		99.894453	12/12/01	1.00	1.00	PEP740001206	PHTBC1	0.110	14/07	0.093	0.093	0.094		35,000	3,260.00	2	20.0	32.2	-15.45	
		100.00	31/07/95	1.00	0.01	PEP756001207	PVTBC1											100.0	100.0	
				1.00	88.18	0.00001	PEP756702101	RBCAC1 (ver 12)										100.0	100.0	
0.15109476	18/12/07	6.7774	21/06/05	1.00	88.18	0.00001	PEP756701202	RBCBC1 (ver 12)										100.0	100.0	
				1.00	1.00	1.00	PEP757001008	SAGAC1	16.00	14/07	15.99	15.50	14.50	15.50	4,730	74,673.81	4	15.0	129.2	-3.13
				1.00	1.00	1.00	PEP757251009	SUPERC1										100.0	100.0	
0.3529204164	21/09/01	3.27306	07/07/04	1.00	1.00	1.00	PEP757301002	TMOVILC1	10.45	25/07			10.00					40.0	43.9	
0.02079631	21/04/08	4.90	06/07/05	1.00	1.00	1.00	PEP757471003	TRANFIC1										100.0	100.0	
				1.00	1.00	1.00	PEP757451005	TRANSAC1					10.44	10.44				100.0	100.0	
				1.00	1.00	1.00	PEP757501007	URBIC1										100.0	100.0	
							AGRARIO													
0.00803762	11/06/08	1.330010341	23/10/07	1.00	0.64301	1.00	PEP770501000	ANDAHUC1	0.81	25/07	0.80	0.81	0.81	0.83	20,490	16,506.79	9	85.0	61.9	
0.03360868	27/05/08	11.5998398	23/07/08	1.00	1.00	1.00	PEP770751001	ASJUANC1										85.0	100.0	
				1.00	1.00	1.00	PEP770851009	AUNIONC1										100.0	100.0	
3.84	03/10/07	9.481131179	20/07/01	1.00	96.37	1.00	PEP771001000	BARRAZC1										100.0	100.0	
0.76417486	29/04/08	1.74975	24/06/05	1.00	10.00	1.00	PEP771431009	CARTAVC1 (ver 15)	13.00	30/07	13.00	13.20	13.00	13.20	1,744	22,949.80	4	45.0	63.9	1.54
		5.417981258	15/02/01	1.00	10.00	1.00	PEP771461006	CASAGRC1	5.95	30/07	5.55	5.88	5.75	5.88	22,523	132,036.04	16	100.0	48.8	-1.18
				1.00	10.00	1.00	PEP771501009	CAYALTC1										100.0	100.0	
		49.0863	10/08/98	1.00	5.00	1.00	PEP772251000	CHIUIC1										100.0	100.0	
		785.6136	01/04/98	1.00	24.00	1.00	PEP772301003	CHUCARC1					0.22					100.0	100.0	
				1.00	1.00	1.00	PEP773001008	FANUPEC1										100.0	100.0	
		2.733216896	25/04/00	1.00	1.00	1.00	PEP774001007	GANSALC1										100.0	100.0	
		1.09634	24/06/97	1.00	10.00	1.00	PEP775001006	INGENIC1					0.34					100.0	100.0	
2.50	23/04/08			1.00	16.56	1.00	PEP776001005	LAREDOC1	31.00	25/07				29.50				40.0	82.3	
0.332704	30/06/08	10.66097	17/03/06	1.00	10.00	4.89987484	PEP779001002	PARAMOC1 (ver HI)										80.3	100.0	
				1.00	1.00	1.00	PEP779301006	POMALCC1	0.69	30/07	0.68	0.67	0.67	0.68	187,407	126,639.65	16	100.0	78.8	-2.90
				1.00	10.00	1.00	PEP779351001	PUCALAC1	1.30	30/07			1.10	1.40				55.0	32.9	
		3.5881033288	12/02/02	1.00	10.00	1.00	PEP780601006	SINTUC1	5.90	24/07			5.50	5.90				30.0	75.5	
0.0481235	14/11/05	17.2631929	25/03/08	1.00	10.00	41.44	PEP780851007	SNJAC1C	6.20	22/07				6.20				20.0	90.9	
				1.00	10.00	41.44	PEP780851023	SNJAC1C										100.0	100.0	
		5.5432808	06/09/05	1.00	10.00	6.998000907	PEP781401000	TUMANC1	3.90	30/07	3.90	3.90	3.66	3.89	1,352	5,272.80	5	95.0	58.5	0.26
		9.5646	27/07/05	1.00	1.00	1.00	PEP782201003	VISALEC1										100.0	100.0	
							INDUSTRIAL COMUN													
0.049147	30/04/08	8.7156	12/06/06	1.00	2da	1.00	PEP214001005	ALICORC1	2.70	30/07	2.70	2.70	2.75	2.80	291,535	787,234.50	10	80.0	95.3	
16.78	09/04/08			261.10	0.15	1.00	PEP237501205	ANDINBC1	830.01	25/07	830.01	835.00	830.00	835.00	320	266,506.00	5	60.0	74.9	0.60
				1.00	1.00	1.00	PEP216501002	AUSTRAC1 (VER 13)	0.29	30/07	0.30	0.30	0.29	0.30	136,476	40,942.80	13	100.0	58.9	3.45
2.29857475	15/04/08	6.529359	20/06/05	1.00	1ra	1.00	PEP218021108	BACKUAC1						77.50				90.2	100.0	
2.52843222	15/04/08	6.529359	20/06/05	1.00	AA	1.00	PEP218024201	BACKUBC1	37.05	02/07				39.05				5.0	84.0	
				1.00	1.00	1.00	PEP431001200	CAUCHOC1 (ver 14)					0.80	0.80					71.9	100.0
0.60	08/05/08	105.00	05/06/08	1.00	1a	1.00	PEP239001006	CEMLIMC1	34.00	30/07	34.00	35.50	34.70	35.50	2,937	102,155.00	11	95.0	88.5	4.41
0.02756	17/04/08	40.492	13/07/07	1.00	1.00	1.00	PEP206011004	CORAREC1	5.40	24/07	5.40	5.40	5.30	5.40	154,079	832,357.70	32	65.0	105.5	
US\$ 0.07800491	28/05/08	6.549	13/05/08	1.00	1.00	1.00	PEP284501009	CORMARC1											100.0	100.0
0.40014028	10/04/08	16.5428	21/06/06	1.00	1a	1.00	PEP285001009	CORMISC1											100.0	100.0
0.00253011	08/06/99	13.74154	28/06/05	1.00	1.00	1.00	PEP239501005	OPACASC1	4.43	25/07	4.35	4.35	3.85	4.35	5,000	21,750.00	1	95.0	91.2	-1.14
0.10267986	29/04/08			1.00	1.00	1.00	PEP266011001	CRETEXC1	1.30	21/07				1.35				5.0	108.3	
6.12418	06/09/04	33.486	19/05/05	1.00	1.00	1.00	PEP287001007	DERIVAC1											100.0	100.0
0.03	30/04/07	11.67	13/06/06	1.00	1a	1.00	PEP387001006	ENVASEC1					11.89						100.0	100.0
0.284	29/04/08			1.00	1.00	1.00	PEP317001001	EXSAC1						3.80					100.0	100.0
				1.00	1.00	1.00	PEP317501000	FARMINC1											100.0	100.0
				1.00	1.00	1.00	PEP383001000	INCATOC1											100.0	100.0
US\$ 0.008816	25/04/08	12.21353423	03/10/06	1.00	1.00	1.00	PEP407001002	IQFC1											100.0	100.0
0.021	13/06/07	9.5852	17/05/06	1.00	1.00	1.00	PEP425004202	LAIVEBC1											100.0	100.0
				1.00	1.00	1.00	PEP572001001	OWENSC1											100.0	100.0
0.0833	29/04/08	4.83935	16/06/05	1.00	1.00	1.00	PEP554001003	PIURAC1						3.00					102.7	
0.054645	27/05/08	14.1164	24/07/08	1.00	1.00	0.113492 07/08	PEP509011008	QUIMPAC1											120.0	
		9.4930957	26/02/99	1.00	1.00	1.00	PEP521001003	REACTC1 (Ver HI)	0.90	17/07								5.0	98.9	
US\$ 1.11852337	04/06/08			13.50	1a	1.00	PEP521051107	RELAPAC1	27.10	30/07	28.00	28.00	27.90	28.00	26,585	744,327.50	49	85.0	104.5	3.32
				1.00	1.00	1.00	PEP531001001	SIDERC1	2.83	30/07	2.83	2.89	2.87	2.89	573,468	1,615,304.03	137	100.0	98.3	2.12
0.01	24/02/00	8.00	06/04/01	1.00	1.00	1.00	PEP527001007	SNCRISC1											100.0	100.0
0.17705514	14/04/08	6.48913	20/06/05																	

4.1 ACCIONES DE CAPITAL - MONEDA NACIONAL

Últimos Benef. entregados			Acuerdos Pendientes			V.N. S/.	Clas SBS	CODIGO ISIN	VALORES	Cotizaciones			Propuestas		Nº de Acciones o Lotes Negociados	Monto Efectivo Negociado S/.	Nº de Op.	Frec. de Cot. %	Indice Lucrat. Base 28/12/07	Var. Día %
Div. Efectivo S/.	Ult día con der	Acc. Liberadas %	Div. Efectivo S/.	Ult día c.der	Acc. Liberadas %					Anterior S/.	Apert S/.	Cierre S/.	Comp S/.	Vent S/.						
0.09	18/06/08					0.68	*	PEP702521001	LUSURC1	4.25	30/07			4.10	4.25			85.0	86.7	
0.12	03/08/01	16.1877	17/06/05			1.00		PEP702901104	PERENAC1										100.0	
0.12	03/08/01	16.1877	17/06/05			1.00		PEP702904207	PERENBC1										76.0	
0.03381133	18/09/07	4.90	27/10/05			1.00		PEP701541208	SANGABC1										100.0	
0.04961447	07/04/08	4.899999	25/04/05			1.00		PEP703551403	SEALDC1										100.0	
38.37029687	18/04/08	4.8845	20/07/05			1,000.00		PEP703401203	SEDAPBC1										100.0	
0.0388306	25/06/03	0.80484	03/07/02			1.00		PEP703501002	SHOUGEC1										100.0	
						1.00		PEP704501100	TELC AAC1 (ver 15)										100.0	
						1.00		PEP704501209	TELC ABC1 (ver 15)										100.0	
0.348851891104593	20/07/06	303.92011	15/09/94			1.52		PEP705001209	TELEFBC1 (F, ver 16)	3.13	30/07	3.13	3.25	3.20	3.40	6.033	19.310.29	5	100.0	
0.348851891104593	20/07/06	303.92011	15/09/94			1.52		PEP705001308	TELEFCC1 (F, ver 16)	3.88	07/07							5.0	128.5	
		13.69	06/04/95			0.01		PEP704001002	TELMOV C1 (F, ver 16)					0.30	0.59				97.0	
									SEGUROS											
						3.04		PEP661001003	ACESEGC1 (Ver 15)										100.0	
0.14688	08/04/08	8.98779	27/09/07			1.00		PEP664501009	INTSEGC1 (Ver 15)										100.0	
0.04594369	10/03/08	19.485136235	05/06/08			1.00		PEP673501008	INVITAC1										100.0	
		22.070978	15/01/08			1.00		PEP664001000	MAPFREC1										100.0	
0.1890012845	07/03/08	15.2146034	04/06/08			1.00		PEP668501005	MAPVIDC1										100.0	
6.6129032	18/03/08	19.2307692	29/05/06			10.00		PEP669501004	PAVIDAC1										100.0	
0.00	29/03/06	61.52565	03/06/08			1.00		PEP666501007	POSITIC1	0.74	30/07			0.74	0.86			60.0	54.3	
0.0383131	26/03/08	106.81313195	13/06/08			1.00		PEP666601005	POSITVC1										100.0	
						1.00		PEP669901006	PROTECC1										100.0	
0.36954	14/03/08	6.66638	13/07/07			10.00		PEP669001005	PSUIZAC1						40.00				100.0	
0.04	11/04/08	13.559	11/09/07			1.00		PEP672001000	RIMINTC1	2.30	25/07			2.20	2.30			40.0	62.2	
0.5956989	11/03/08	4.90000625	06/05/05			1.00		PEP672501009	SECREXC1										100.0	
MONTO NEGOCIADO DIA S/. 18.620.793.34 Nº de Oper.: 805																				

4.2 ACCIONES DE INVERSION - MONEDA NACIONAL

Últimos Benef. entregados			Acuerdos Pendientes			V.N. S/.	Clas SBS	CODIGO ISIN	VALORES	Cotizaciones			Propuestas		Nº de Acciones o Lotes Negociados	Monto Efectivo Negociado S/.	Nº de Op.	Frec. de Cot. %	Indice Lucrat. Base 28/12/07	Var. Día %	
Div. Efectivo S/.	Ult día con der	Acc. Liberadas %	Div. Efectivo S/.	Ult día c.der	Acc. Liberadas %					Anterior S/.	Apert S/.	Cierre S/.	Comp S/.	Vent S/.							
0.00002	03/06/87					1.00		PEP726005007	DIVERSAS DE INVERSION											150.0	
0.10	17/03/08	4.90	30/06/05			1.00		PEP730605008	BAYERI1 (D)	1.30	25/07			1.30				20.0	93.3		
									INDUSTRIALES DE INVERSION												
0.00005	24/04/91	16.50	11/03/08			1.00		PEP224005004	ABB11 (Ver 13)	0.95	23/07			0.88	1.00			20.0	85.1		
0.049147	30/04/08	8.7156	12/06/06			1.00	2da	PEP214005006	ALICORI1	2.10	30/07			2.10				20.0	80.8		
0.22985747	15/04/08	6.529359	20/06/05			1.00	*	PEP218025000	BACKUSH1 (D)	3.00	24/07			2.91	3.00			25.0	89.3		
0.00000061	19/04/90	12.36	06/06/00			1.00	1.00	PEP431005003	CAUCHO11 (Ver 14)	0.80	10/07	0.80	0.80	0.78	0.90	10.000	8.000.00	1	10.0	72.1	
0.06	08/05/08	105.00	05/06/08	0.026	08/08	1.00	1a	PEP239005007	CEMLIMI1	3.20	30/07	3.30	3.40	3.35	3.40	34.138	115.204.60	13	100.0	99.5	6.25
		6.421853183	02/10/07			1.00		PEP242505001	CERAMIH1											100.0	
0.10	28/03/08	3.11026	14/06/02			1.00		PEP259005002	CIAREQH1 (D)					1.90					100.0		
0.02756	17/04/08	40.492	13/07/07			1.00		PEP206015005	CORAREI1	4.90	30/07	4.90	5.05	5.05	5.06	495.014	2.496.478.94	67	100.0	118.3	3.06
		7.235295	17/04/01			1.00		PEP434015009	CORJRLI1	1.06	30/07			1.02	1.10				75.0	81.5	
0.40014028	10/04/08	16.5428	21/06/06			1.00	1a	PEP239505006	CPACASI1	3.62	18/07			3.42				25.0	94.4		
0.00253011	08/06/99	13.74154	28/06/05			1.00		PEP266015002	CRETEXI1	0.90	17/07			0.80				10.0	78.3		
		467.03	22/07/94			1.59		PEP284005001	DELCROI1	0.64	01/07				0.70				98.5		
0.06345812	29/04/08	18.56	26/06/06			0.61		PEP287005008	DERIVA11 (D)						1.10				100.0		
0.08797422	14/05/08	6.42288	04/07/05	0.05805004	04/08	1.00	2da	PEP294015008	ELCOMEI1	10.00	30/07	10.05	10.10	9.95	10.05	6.695	67.250.00	5	75.0	160.9	1.00
0.612418	06/09/04	33.486	19/05/05			1.00		PEP387005007	ENVASEI1	0.55	14/07			0.55				15.0	96.5		
0.20873725338	22/04/08	81.581557	25/04/05			1.00		PEP311005008	ETERNII1	3.00	21/07			2.80				10.0	94.0		
0.05583804	18/07/08	7.8049028	20/08/02			1.00		PEP314005005	ETNAI1					5.00	7.00				131.4		
0.03	30/04/07	11.67	13/06/06			43.267		PEP317005002	EXSAI1	1.99	21/07			2.00				5.0	92.6		
0.27779673	23/04/08	6.423	07/06/05			1.00		PEP338005007	FILAMEI1					1.00	3.00				100.0		
US\$ 0.04497378	05/05/08	6.4229901	05/07/05			1.00		PEP344005009	FIMAI1					0.550					130.0		
0.233182	10/04/08	4.805239	14/06/05			1.00		PEP361005007	GLORIA11 (Ver 16)					3.41	3.40				80.7		
0.123604	19/06/08	62.059	22/11/02			1.00		PEP362005006	GOODYEI1	1.58	22/07			1.53	1.70			5.0	94.1		
0.017560255	30/09/98	56.43661	10/06/08			1.00		PEP365005003	HIDROSI1	0.65	10/07			0.64				5.0	122.5		
		497.016978072	31/05/96			1.00		PEP374005002	IEQSAI1					0.80	0.79				81.6		
0.10561276	16/01/07	23.7783	18/09/07			1.00		PEP383005001	INCATOI1										100.0		
US\$ 0.0849398	04/04/08	1.5738	03/05/04			1.00		PEP395105005	INDECOI1										105.3		
		11.04078	31/07/07			1.00		PEP404505005	INTINDI1 (Ver Hl)										100.0		
		2.58	29/01/03			1.00		PEP429005007	LAYCONI1										100.0		
		6.9288925	21/06/99			1.00		PEP449005003	MEPSAI1						0.90				101.2		
						1.00		PEP452055002	MICHEI1	1.40	03/07							5.0	71.4		
0.1566	19/05/08					0.80		PEP461015005	MODIANI1	2.31	30/07	2.66	2.66	2.66		15.000	39.900.00	9	45.0	80.4	15.15
		195.671	23/06/03			1.00		PEP473035009	NUEMUNI1										100.0		
0.0833	29/04/08	4.83935	16/06/05			1.00		PEP572005002	OWENSI1	14.80	25/07							5.0	259.2		
0.054645	27/05/08	14.1164	24/07/08	0.113492	07/08	1.00		PEP554005004	PIURAI1	1.36	14/07			1.02	1.04				15.0	54.4	
		21.8332	06/07/99			1.00		PEP509015009	QUIMPAI1	2.63	23/07	2.30	2.30	2.20		1.760	4.048.00	2	25.0	141.5	
0.00000025	11/04/90	4.90	21/06/05			1.00		PEP515005002	RAYONI1 (D,Ver Hl)										100.0		
		96.9447462	08/06/01			1.00		PEP518005009	RECORDI1	0.44	23/07			0.44	0.48			20.0	74.6		
0.01	03/06/08	3.80	09/07/01			1.07		PEP533005005	SANMIHI1 (D,Ver Hl)					1.10					100.0		
0.17705514	14/04/08	6.48913	20/06/05			1.00		PEP539005004	SIAMI1										252.5		
0.06	30/04/08					1.00		PEP530005003	SNJUANI1					4.83					101.7		
0.37285	28/12/07	5.88	13/06/01			0.17		PEP541005000	SOLDEXI1					2.05					86.0		
						1.00		PEP545005006	TANASAI1					1.85					100.0		
0.2258235185	21/04/08	4.90	27/11/07			1.00		PEP559005009	TEKNOI1	1.75	23/07							5.0	104.0		
0.0125	25/04/08	4.8869	07/06/05			1.00		PEP560005006	TICINOI1					3.23	5.20				100.0		
0.09900133	15/04/08	4.921567	27/06/05			1.00		PEP566015009	UNITEXI1												

4.2 ACCIONES DE INVERSION - MONEDA NACIONAL

Últimos Benef. entregados				Acuerdos Pendientes				V.N. S/.	Clas SBS	CODIGO ISIN	VALORES	Cotizaciones			Propuestas		N° de Acciones o Lotes Negociados	Monto Efectivo Negociado S/.	N° de Op.	Frec. de Cot. %	Indice Lucrat. Base 28/12/07	Var. Día %
Div. Efectivo	Ult día con der	Acc. Liberadas	Ult día con der	Div. Efectivo	Ult día con der	Acc. Liberadas	Ult día con der					Anterior S/.	Apert S/.	Cierre S/.	Comp S/.	Vent S/.						
S/.		%		S/.		%						Fecha										
US\$ 0.25896731	25/04/08	4.90	17/06/05					1.00	PEP636005006	PERUBA11	7.00	16/07					4,489	10,324.70	5	20.0	71.5	
0.9677214	14/04/08	24.11899758	15/06/07					1.00	PEP638005004	RAURA11	1.99	30/07	2.30	2.30	2.30	6.98				90.0	54.7	
US\$ 1.55522844	09/05/08	10.5065	28/03/95					1.00	PEP642005008	SPCCP11	72.50	30/07				80.00				30.0	109.7	
US\$ 1.55522844	09/05/08							1.00	PEP642005024	SPCCP12											100.0	
0.10	24/04/08	16.5247	30/06/08					1.00	PEP648015001	VOLCAN11 (ver 16)	4.23	16/07								5.0	64.9	
MONTO NEGOCIADO DIA S/. 9,224,708.14				N° de Oper.: 303																		

4.3 ACCIONES - MONEDA EXTRANJERA

Últimos Benef. entregados				Acuerdos Pendientes				V.N. US\$	Clas SBS	CODIGO ISIN	VALORES	Cotizaciones			Propuestas		N° de Acciones o Lotes Negociados	Monto Efectivo Negociado US\$	N° de Op.	Frec. de Cot. %	Indice Lucrat. Base 28/12/07	Var. Día %
Div. Efectivo	Ult día con der	Acc. Liberadas	Ult día con der	Div. Efectivo	Ult día con der	Acc. Liberadas	Ult día con der					Anterior US\$	Apert US\$	Cierre US\$	Comp US\$	Vent US\$						
US\$		%		US\$		%						Fecha										
US\$ 1.50	11/04/08	10.00	31/03/98					5.00	BMG2519Y1084	BAP	73.50	30/07	72.50	74.35	73.00	74.00	20,233	1,470,990.14	21	100.0	101.1	
US\$ 0.03355278	11/06/08	12.68	21/12/05					1.00	BSP526322081	IFH										100.0		
US\$ 1.70	09/05/08							0.01	US84265V1052	PCU (ver HI)	28.50	30/07	28.73	28.19	27.90	28.19	31,039	874,537.99	17	100.0	82.1	
US\$ 1.08554056	11/06/08							0.54	PEP646501002	CVERDEC1	23.22	30/07	23.80	23.84	23.83	23.84	32,651	777,530.68	70	100.0	93.3	
								1.00	PEP702151007	CALIDDC1											100.0	
US\$ 0.4339355	25/04/08								PAP5626F1020	IFS	20.49	30/07	20.49	20.49		20.49	74	1,516.26	1	85.0	119.6	
									JE00B1HNYF12	MIRL	1.20	30/07	1.20	1.20	1.20	1.25	15,300	18,425.00	9	100.0	171.4	
MONTO NEGOCIADO DIA US\$ 3,143,000.07				N° de Oper.: 118																		

4.4 JUNIORS

Últimos Benef. entregados				Acuerdos Pendientes				V.N. US\$	Clas SBS	CODIGO ISIN	VALORES	Cotizaciones			Propuestas		N° de Acciones o Lotes Negociados	Monto Efectivo Negociado US\$	N° de Op.	Frec. de Cot. %	Indice Lucrat. Base 28/12/07	Var. Día %
Div. Efectivo	Ult día con der	Acc. Liberadas	Ult día con der	Div. Efectivo	Ult día con der	Acc. Liberadas	Ult día con der					Anterior US\$	Apert US\$	Cierre US\$	Comp US\$	Vent US\$						
US\$		%		US\$		%						Fecha										
									CA0334931072	AAG	0.35	15/07			0.28						25.0	
									CA0221431012	ALT	0.29	30/07	0.27	0.29	0.28	0.29	97,570	27,690.30	23	100.0	64.4	
									CA13739Y1060	DNT	1.03	30/07	1.10	1.06	1.08	1.10	17,350	18,627.50	12	100.0	57.3	
									CA3499151080	FVI	1.38	30/07	1.45	1.45	1.44	1.50	53,600	77,860.00	12	85.0	71.4	
									CA45324A2002	IPR	1.31	24/07			1.20						15.0	
									CA6565291045	NOM	3.75	22/07			3.45						25.0	
									CA69863Q1037	PML	0.42	30/07	0.41	0.42	0.41	0.43	25,100	10,609.00	5	100.0	79.3	
									CA9225891063	VEM	0.50	24/07			0.48	0.52					80.0	
MONTO NEGOCIADO DIA US\$ 134,786.80				N° de Oper.: 52																		

4.5 ADR's - AMERICAN DEPOSITORY RECEIPTS

Últimos Benef. entregados				Acuerdos Pendientes				Ratio	Clas SBS	CODIGO ISIN	VALORES	Cotizaciones			Propuestas		N° de Acciones o Lotes Negociados	Monto Efectivo Negociado US\$	N° de Op.	Frec. %	Indice Lucrat. Base 28/12/07	Var. Día %
Div. Efectivo	Ult día con der	Acc. Liberadas	Ult día con der	Div. Efectivo	Ult día con der	Acc. Liberadas	Ult día con der					Anterior US\$	Apert US\$	Cierre US\$	Comp US\$	Vent US\$						
US\$		%		US\$		%						Fecha										
0.22	10/04/08	VER HI	18/07/08					1	US2044481040	BVN (ver HI, 10)	27.80	30/07	26.30	27.00	27.00	27.40	39,727	1,065,103.80	38	95.0	92.6	
1.498312	07/05/08	2.00	05/03/03					3	US8793822086	TEF	76.50	30/07	77.60	77.50	77.00	78.00	915	71,148.60	5	95.0	81.1	
MONTO NEGOCIADO DIA US\$ 1,136,252.40				N° de Oper.: 43																		

4.6 CERTIFICADO DE PARTICIPACION DE PATRIMONIO EN FIDEICOMISO con Agente Promotor

Beneficios en Efectivo				V.N. S/.	Clas SBS	CODIGO ISIN	VALORES	COTIZACIONES			PROPUESTAS		Número de Certificados Negociados	Monto Efectivo Negociado S/.	N° de Op.	Frec. %	Indice Lucrat. Base 28/12/07	Var. Día %	
Entregados	Pendientes	Ult día con der	Ult día con der					Anterior S/.	Apert S/.	Cierre S/.	Comp S/.	Vent S/.							
S/.	S/.							Fecha											
S/.	0.055	29/05/08	10.00			PEP800507100	INCATRK	6.58	30/07	6.58	6.25	6.57	2,250	14,805.00	2	65.0	69.7		
MONTO NEGOCIADO DIA S/. 14,805.00				N° de Oper.: 2															

4.7 CERTIFICADOS DE PARTICIPACION DE FONDOS DE INVERSION

4.7.1 EN MONEDA NACIONAL

Beneficios en Efectivo				V.N. S/.	Clas SBS	CODIGO ISIN	VALORES	COTIZACIONES			PROPUESTAS		Número de Cuotas Negociados	Monto Efectivo Negociado S/.	N° de Op.	Frec. %	Indice Lucrat. Base 28/12/07	Var. Día %	
Entregados	Pendientes	Ult día con der	Ult día con der					Anterior S/.	Apert S/.	Cierre S/.	Comp S/.	Vent S/.							
S/.	S/.							Fecha											
			10.00			PEP790609FS6	FICOS01S										108.0		
MONTO NEGOCIADO DIA S/. 0.00				N° de Oper.: 0															

4.7.2 EN MONEDA EXTRANJERA

Beneficios en Efectivo				V.N. US\$	Clas SBS	CODIGO ISIN	VALORES	COTIZACIONES			PROPUESTAS		Número de Cuotas Negociados	Monto Efectivo Negociado US\$	N° de Op.	Frec. %	Indice Lucrat. Base 28/12/07	Var. Día %				
Entregados	Pendientes	Ult día con der	Ult día con der					Anterior US\$	Apert US\$	Cierre US\$	Comp US\$	Vent US\$										
US\$	US\$							Fecha														
			100.00			PEP790559FD5	FICOCMP1	132.00	15/07								10.0	107.1				
			100.00			PEP790569FD4	FICOCMP2											103.5				
			1.00			PEP790529FD8	FICOIF5	1.44	24/07	1.45	1.45			1,043	1,512.35	1	35.0	104.3				
			100.00			PEP790539FD7	FICOIF7	130.23	24/07	130.39	130.39			138	17,993.82	1	50.0	104.1				
US\$ 0.819345159	11/01/05				1.00	AA	FICOMPPY											100.9				
			1,000.00		AAA	PEP790409FD3	FICOMPRF											100.0				
			1.00			PEP790419FD2	FICOMPYP2											100.0				
S/.	0.00845522	27/05/08	1.00			PEP794809I23	FIMREN2											100.0				
S/.	0.16910447	27/05/08	1.00			PEP794809ID4	FIMRENT	1.07	16/07								5.0	100.0				
			10,000.00			PEP795509FD5	FILEASO1											100.0				
MONTO NEGOCIADO DIA US\$ 19,506.17				N° de Oper.: 2																		

4.8 CERTIFICADOS DE SUSCRIPCION PREFERENTE

Fecha de Acuerdo	CARACTERISTICAS DEL AUMENTO					CODIGO ISIN	VALOR	PRECIOS			PROPUESTAS		Cantidad Derechos Negociados	Monto Efectivo Negociado	N° de Op.
	Monto Autorizado	Porcentaje de Suscripc	Fecha de Entrega	Plazo del Certificado F.Inicio	F.Fin			Anterior Fecha	Apert.	Cierre	Compra	Venta			
MONTO NEGOCIADO DIA S/. 0.00 N° de Oper.: 0															

4.9 VALORES EXTRANJEROS - Art. 15º Resolución Conasev 125-98-EF/94.10

4.9.1 NEGOCIACION POR AGENTES PROMOTORES

Código ISIN	Valor	Agente Promotor	INFORMACION DEL AGENTE PROMOTOR					INFORMACION DEL MERCADO														
			Cantidad Mínima		Propuestas		Nº de Accs. o Lotes Negoc.	Monto Efectivo US\$	Nº de Op.	COTIZACIONES				PROPUESTAS		Nº de Accs. o Lotes Negoc.	Monto Efectivo US\$	Nº de Op.	Frec. %	Ind.Luc. Base 28/12/07	Var. Dia %	
			Día	Anunciada	Comp US\$	Venta US\$				Anterior US\$	Fecha	Apert US\$	Cierre US\$	Comp US\$	Vent US\$							
IE00B1FRPX03	MPLE	CREDIBOLSA S.A.B. S.A.	20/12/2007	2.500	3.95	4.33				4.10	30/07	4.10	4.20	4.18	4.20	122.386	508.330,67	88	100.0	185.8	2.44	
US05946K1016	BBV	CONTINENTAL BOLSA S.A.B. S.A.	25/07/2002	50	17.76	19.53				20.16	16/06			17.76	19.53						84.9	
US2527871063	DIA	CONTINENTAL BOLSA S.A.B. S.A.	25/07/2002	25	110.32	121.32				132.70	06/08			110.32	121.32						100.0	
US73935A1043	QQQQ	CONTINENTAL BOLSA S.A.B. S.A.	25/07/2002	25	43.41	47.73				45.30	20/04			43.41	47.73						100.0	
US78462F1030	SPY	CONTINENTAL BOLSA S.A.B. S.A.	25/07/2002	25	122.42	134.64				125.30	16/07			122.42	134.64						5.0	86.5
US0231351067	AMZN	GRUPO CORIL S.A.B. S.A.	05/07/1999	50	72.79	80.06				62.90	03/03			72.79	80.06						138.2	
US1729671016	C	GRUPO CORIL S.A.B. S.A.	27/07/1999	50	17.98	19.77				18.80	30/07	19.00		18.30	19.30	500	9.500.00	1	55.0	60.1	1.06	
US1491231015	CAT	GRUPO CORIL S.A.B. S.A.	18/07/2000	50	67.18	73.90				73.65	06/11			67.18	73.90						100.0	
US17275R1023	CSCO	GRUPO CORIL S.A.B. S.A.	09/08/2001	50	21.13	23.24				32.00	09/08			21.13	23.24						100.0	
US2546871060	DIS	GRUPO CORIL S.A.B. S.A.	24/03/2000	50	28.88	31.76				24.10	03/10			28.88	31.76						100.0	
US3696041033	GE	GRUPO CORIL S.A.B. S.A.	09/06/1999	50	27.15	29.86				40.60	23/07			27.15	29.86						100.0	
US4592001014	IBM	GRUPO CORIL S.A.B. S.A.	05/07/1999	50	122.05	134.24				94.40	29/03			122.05	134.24						100.0	
US4581401001	INTC	GRUPO CORIL S.A.B. S.A.	05/07/1999	50	21.01	23.11				23.73	22/06			21.01	23.11						100.0	
US1912161007	KO	GRUPO CORIL S.A.B. S.A.	05/07/1999	50	49.18	54.09				61.85	28/11			49.18	54.09						100.0	
US5801351017	MCD	GRUPO CORIL S.A.B. S.A.	24/03/2000	50	57.67	63.43				44.80	27/03			57.67	63.43						100.0	
US5949181045	MSFT	GRUPO CORIL S.A.B. S.A.	05/07/1999	50	24.55	27.00				27.75	28/05			24.55	27.00						80.7	
US8873171057	TWX	GRUPO CORIL S.A.B. S.A.	27/07/1999	50	13.74	15.11				20.35	20/07			13.74	15.11						100.0	
US9843321061	YHOO	GRUPO CORIL S.A.B. S.A.	27/07/1999	50	19.03	20.93				22.10	17/07			19.03	20.93						5.0	80.8

MONTO NEGOCIADO DIA US\$ 517,830.67 Nº de Oper.: 89

4.9.2 VALORES LISTADOS EN NYSE o NASDAQ

Código ISIN	Valor	INFORMACION DEL MERCADO												
		COTIZACIONES				PROPUESTAS		Nº de Accs. o Lotes Negoc.	Monto Efectivo US\$	Nº de Op.	Frec. %	Ind.Luc. Base 28/12/07	Var. Dia %	
		Anterior US\$	Fecha	Apert US\$	Cierre US\$	Comp US\$	Vent US\$							
US0970231058	BA												100.0	
US3704421052	GM												100.0	
US4282361033	HPQ												100.0	
US5893311077	MRK												100.0	
US6516391066	NEM	49.75	22/07									10.0	99.3	
US68389X1054	ORCL												100.0	
US7427181091	PG												100.0	
US9311421039	WMT												100.0	
US3023161022	XOM	80.50	23/07									5.0	90.5	

MONTO NEGOCIADO DIA US\$ 0.00 Nº de Oper.: 0

4.10 NEGOCIACION EN BOLSAS EXTRANJERAS

ISIN	NEMONICO	EMPRESA	Mercado Dónde se Negocia	Valor Nominal / Ratio	Cotizaciones					VOLUMEN (Nº DE ADR O ACCIONES)	VAR. DIA %	
					ANTERIOR US\$	FECHA	Apertura US\$	Cierre US\$	Máxima US\$			Mínima US\$
					V.N.\$							
CA0334931072	AAG	Andean American Mining Corp.	TSX Venture		0.391	30/07/08	0.3713	0.3713	0.3713	0.3371	146,500	-5.04
CA0221431012	ALT	Alturas Minerals Corp.	TSX Venture		0.2248	30/07/08	0.2248	0.2248	0.2541	0.2248	95,100	
US0231351067	AMZN	Amazon	NASDAQ	.01	78.21	30/07/08	76.75	76.34	78.17	76.1	5,300,628	-2.39
US0970231058	BA	Boeing Co.	NYSE	1	63.82	30/07/08	63.	61.11	63.	61.01	10,585,294	-4.25
BMQ2519Y1084	BAP	Credicorp	NYSE	5	73.68	30/07/08	73.58	74.01	74.19	71.64	466,855	0.45
US1729671016	C	Citigroup	NYSE	.01	18.81	30/07/08	18.4	18.69	19.23	17.94	84,967,426	-0.64
US1491231015	CAT	Caterpillar Inc.	NYSE	1	72.07	30/07/08	71.63	69.52	71.63	69.37	7,185,411	-3.54
US17275R1023	CSCO	Cisco System	NASDAQ	.001	22.17	30/07/08	22.0585	22.17	22.6	21.98	56,588,884	-0.81
US2527871063	DIA	Diamonds Trust	AMEX		115.82	30/07/08	114.72	113.7	115.56	113.58	24,804,868	-1.83
US2546871060	DIS	Walt Disney Co.	NYSE	.01	31.67	30/07/08	30.55	30.35	30.87	30.13	25,577,387	-4.17
CA13739Y1060	DNT	Candente Resources	TSX		1.1145	30/07/08	1.1238	1.0456	1.1238	1.0456	43,500	-6.18
CA3499151080	FVI	Fortuna Silver Mines Inc.	TSX Venture		14.273	30/07/08	1.3974	1.4756	1.4951	1.3974	77,040	3.38
US3696041033	GE	General Electric	NYSE	.16	28.97	30/07/08	28.7	28.29	28.96	28.29	54,811,423	-2.35
US3704421052	GM	General Motors Corporation	NYSE	1.666	11.4	30/07/08	10.84	11.07	12.06	10.79	21,907,647	-2.89
US4282361033	HPQ	Hewlett Packard	NYSE	1	45.06	30/07/08	44.85	44.8	45.39	44.51	14,555,380	-0.58
US4592001014	IBM	International Bussines Machine	NYSE	2	128.86	30/07/08	128.1	127.98	129.5	127.74	5,857,259	-0.68
US4581401001	INTC	Intel Corp	NASDAQ	.001	22.23	30/07/08	21.99	22.19	22.6	21.92	65,269,356	-0.18
CA45324A2002	IPR	Inca Pacific Resources	TSX Venture		1.2904	30/07/08	0.	0.	0.	0.		
US1912161007	KO	Coca Cola Co.	NYSE	.25	51.31	30/07/08	51.5	51.5	51.85	51.22	10,608,321	0.37
US5801351017	MCD	Mc Donalds Corporation	NYSE	.01	60.45	30/07/08	60.2	59.79	60.98	59.69	6,960,082	-1.09
JE00B1HNYF12	MIRL	Minera IRL Limited	Londres (AIM)		1.1341	30/07/08	1.1353	1.1353	1.1353	1.1353	16,750	0.11
IE00B1FRPX03	MPLE	Maple Energy	Londres (AIM)		4.4077	30/07/08	4.3824	4.3824	4.3824	4.3824	750	-0.57
US5893311077	MRK	Merck & Co. Inc.	NYSE	1	32.97	30/07/08	32.88	32.9	33.81	32.8	17,637,890	-0.21
US5949181045	MSFT	Microsoft	NASDAQ	.0000125	26.23	30/07/08	25.85	25.72	26.28	25.71	60,428,159	-1.94
US6516391066	NEM	Newmont	NYSE	1.6	48.25	30/07/08	49.06	47.96	49.6	47.715	6,758,704	-0.60
CA6565291045	NOM	Norsemont Mining	TSX		3.4118	30/07/08	3.4007	3.6156	3.6547	3.4007	63,500	5.97
US68389X1054	ORCL	Oracle Corporation	NASDAQ	.001	21.31	30/07/08	21.06	21.53	21.9	20.975	37,252,499	1.03
US84265V1052	PCU	Southern Peru Copper Corp.	NYSE	.01	28.66	30/07/08	28.48	27.78	28.98	27.44	6,655,391	-3.07
US7427181091	PG	Procter & Gamble	NYSE	1	66.57	30/07/08	66.02	65.48	66.44	65.25	14,043,663	-1.64
CA69863Q1037	PML	Panoro Minerals	TSX Venture		0.4106	30/07/08	0.43	0.43	0.43	0.43	18,500	4.72
US73935A1043	QQQQ	PowerShares QQQ Trust	NASDAQ		45.57	30/07/08	45.11	45.46	46.15	45.02	180,712,557	-0.24
US78462F1030	SPY	Standard & Poors DR Trust Series I	AMEX		128.53	30/07/08	127.4	126.83	128.57	126.63	277,373,246	-1.32
US8873171057	TWX	Time Warner Inc	NYSE	.01	14.45	30/07/08	14.36	14.32	14.56	14.29	18,116,067	-0.90
CA9225891063	VEM	Vena Resources	TSX		0.5181	30/07/08	0.4495	0.5081	0.5277	0.4495	57,000	-1.93
US9311421039	WMT	Wal-Mart Stores	NYSE	0.1	58.56	30/07/08	58.07	58.62	59.37	57.91	18,614,468	0.10
US3023161022	XOM	Exxon Mobil Corp	NYSE	1	84.38	30/07/08	81.82	80.43	82.55	80.19	40,872,844	-4.68
US9843321061	YHOO	Yahoo Inc	NASDAQ	.001	20.03	30/07/08	19.89	19.89	20.15	19.85	16,616,717	-0.70
				Ratio								
US05946K1016	BBV	Banco Bilbao Vizcaya Argentaria	NYSE	1:1	18.65	30/07/08	18.42	18.41	18.61	18.3	443,200	-1.29
US2044481040	BVN	Compañía de Minas Buenaventura - Serie "B"	NYSE	1:1	27.61	30/07/08	27.93	26.91	27.93	25.58	2,256,089	-2.54
US8793822086	TEF	Telefónica ADR	NYSE	1:3	77.97	30/07/08	77.7	77.83	78.54	77.54	279,571	-0.18

4.11 VENTAS DESCUBIERTAS

OPERACIONES EN MONEDA NACIONAL				OPERACIONES EN MONEDA EXTRANJERA			
Isin	Valor	Num. Acc. Negociadas	Monto Efect. Negociado	Isin	Valor	Num. Acc. Negociadas	Monto Efect. Negociado
MONTO NEGOCIADO DIA S/ 0.00 Nº de Oper.: 0				MONTO NEGOCIADO DIA US\$ 0.00 Nº de Oper.: 0			

11.2 CONVOCATORIAS A ASAMBLEAS DE OBLIGACIONISTAS

Empresa	Emisión	Convocatoria		
		Fecha	Hora	Agenda(*)

12. CAMBIOS DE VALOR NOMINAL

Valor	Fecha JGA	V.N.	Empresa Emisora	Nuevo V.N.	Fecha de Corte	Fecha de Cambio de VN	Fecha de Registro y canje	Concepto
BUENAVC1	27/03/2008	S/. 20.00	COMPAÑIA DE MINAS BUENAVENTURA S.A.A.	S/. 10.00	18/07/2008	21/07/2008	21/07/2008	Acuerdo de Junta Obligatoria Anual
BUENAVI1	27/03/2008	S/. 20.00	COMPAÑIA DE MINAS BUENAVENTURA S.A.A.	S/. 10.00	18/07/2008	21/07/2008	21/07/2008	Acuerdo de Junta Obligatoria Anual
BIFC1	07/03/2008	S/. 16.90	BANCO INTERAMERICANO DE FINANZAS S.A. - BIF	S/. 19.48	N.D.	N.D.	N.D.	Aumento de capital
CNORPEC1	26/05/2008	S/. 10.00	CAJA RURAL DE AHORRO Y CRÉDITO NOR PERÚ S.A. (CAJA NOR PERÚ)	S/. 40.00	N.D.	N.D.	N.D.	Variación de VN con motivo de fusión acordada en JGA 26-May-2008
QUENUBC1	03/11/2005	S/. 1.00	EMPRESA MINERA LOS QUENUALES S.A.	S/. 0.68	N.D.	N.D.	N.D.	Reducción de capital con dev. aportes de S/. 0.32 por Acc. (ver HI)
ESUREBC1	19/09/2007	S/. 0.97	ELECTRO SUR ESTE S.A.A.	S/. 1.00	N.D.	N.D.	N.D.	Por acuerdo de JGA (sin variación del capital social)
NEGOCIC1	14/04/2008	S/. 0.64	NEGOCIOS E INMUEBLES S.A.	S/. 0.70	N.D.	N.D.	N.D.	Aumento de capital
RBCBC1	31/03/2008	S/. 0.00001	RED BICOLOR DE COMUNICACIONES S.A.A.	S/. 0.01	N.D.	N.D.	N.D.	Acuerdo de Junta
RBCAC1	31/03/2008	S/. 0.00001	RED BICOLOR DE COMUNICACIONES S.A.A.	S/. 0.01	N.D.	N.D.	N.D.	Acuerdo de Junta

13. PROCESOS DE SUSCRIPCION DE NUEVAS ACCIONES

Valor	Fecha JGA	Aumento	Porcentaje de Suscrip.	Fecha Corte	Fecha de Registro	Fecha de Entrega CSP	Prima de Susc.	Primera Rueda		Segunda Rueda		Tercera Rueda		Derecho
								del	al	del	al	del	al	
S-1 : Acciones con pleno derecho S-2 : Acciones diferenciadas S-3 : Acciones diferenciadas con menores derechos que las S-2														

14. REDUCCION DE CAPITAL Y/O CUENTA ACCIONES DE INVERSION

Valor	Fecha JGA	Reducción(%)	Empresa Emisora	Fecha de Corte	Fecha de Registro y canje	Concepto
CAUCH2C1	05/05/2008	35.555357	LIMA CAUCHO S.A.	N.D.	N.D.	Reducción de capital para restituir valor de cuenta Excedente de Revaluación Voluntaria
CAUCHO11	05/05/2008	35.555357	LIMA CAUCHO S.A.	N.D.	N.D.	Reducción para restituir valor de cuenta Excedente de Revaluación Voluntaria
INDECO11	17/06/2008	30.1922746927	INDECO S.A.	N.D.	N.D.	Reducción mediante amortización de acciones

15. CAMBIO DE RAZON SOCIAL

FECHA DE ACUERDO	EMPRESA EMISORA	NUEVA RAZON SOCIAL	FECHA DE CAMBIO	OBSERV.
26/05/2008	CAJA RURAL DE AHORRO Y CRÉDITO NOR PERÚ S.A. (CAJA NOR PERÚ)	CAJA RURAL DE AHORRO Y CRÉDITO NUESTRA GENTE S.A.A.	N.D.	Acuerdos de JGA del 26-May-2008 (Ver HI)
05/09/2007	INCA TOPS S.A.	INCA TOPS S.A.A.	N.D.	Modificación de S.A. a S.A.A.(Ver HI)
27/03/2008	REFINERIA LA PAMPILLA S.A. - RELAPASA	REFINERIA LA PAMPILLA S.A.A. - RELAPASA	N.D.	Modificación de Sociedad Anónima a Sociedad Anónima Abierta
16/02/2005	TELECABLE SIGLO 21 S.A.A.	TC SIGLO 21 S.A.A.	N.D.	Acuerdo de JGA del 16/Feb/2005
02/11/2007	mitsui - MASA LEASING S.A.	mitsui AUTO FINANCE PERU S.A.	N.D.	Supeditado a aprobación de transformación a empresa financiera por la SBS

16. PROCESOS DE FUSION-ESCISION Y OTRAS FORMAS DE REORGANIZACION

Valor	Fecha JGA	Mod	Nueva Empresa / Empresa Absorbente o Escindida / Empresa en Reorganización	Fec.Entrada en Vigencia	Fecha Insc. Esc.Pub.	Relación de Canje	Fecha de Corte	Fecha de Registro y Canje	Observaciones
VOLCAAC1	30/03/2004	(01)	VOLCAN COMPAÑIA MINERA S.A.A.	N.D.	N.D.	--	--	--	Fusión por absorción simple de Empresa Administradora Chungar S.A.C.
VOLCABC1	30/03/2004	(01)	VOLCAN COMPAÑIA MINERA S.A.A.	N.D.	N.D.	--	--	--	Fusión por absorción simple de Empresa Administradora Chungar S.A.C.
VOLCANI1	30/03/2004	(01)	VOLCAN COMPAÑIA MINERA S.A.A.	N.D.	N.D.	--	--	--	Fusión por absorción simple de Empresa Administradora Chungar S.A.C.
LACIMAC1	21/09/2007	(04)	GOLD FIELDS LA CIMA S.A.	01/10/2007	N.D.	--	--	--	Transfiere bloque patrimonial a Hualgayoc Holding S.A.C.
LACIMA11	21/09/2007	(04)	GOLD FIELDS LA CIMA S.A.	01/10/2007	N.D.	--	--	--	Transfiere bloque patrimonial a Hualgayoc Holding S.A.C.
LATINAC1	21/12/2007	(04)	LATINA SEGUROS Y REASEGUROS S.A.	31/12/2007	08/04/2008	--	--	--	Transfiere bloque patrimonial a Mapfre Perú Vida Compañía de Seguros
TELEFBC1	21/12/2007	(01)	TELEFONICA DEL PERU S.A.A.	01/01/2008	N.D.	--	--	--	Abs.: Telefónica Soluciones Globales Holding, Media Networks, Zeleris Perú (100% de TdP)
TELEFCC1	21/12/2007	(01)	TELEFONICA DEL PERU S.A.A.	01/01/2008	N.D.	--	--	--	Abs.: Telefónica Soluciones Globales Holding, Media Networks, Zeleris Perú (100% de TdP)
GLORII1	17/03/2008	(03)	GLORIA S.A.	02/04/2008	N.D.	0.43758687 (08)	N.D.	N.D.	Segregación de bloque patrimonial para transferirlo a Consorcio Cementero del Sur S.A.
MILPOC1	25/03/2008	(01)	COMPAÑIA MINERA MILPO S.A.A.	01/04/2008	N.D.	--	--	--	Cia. absorbida: Gestión Minera S.A. (100% de propiedad de Milpo)
MILPOI1	25/03/2008	(01)	COMPAÑIA MINERA MILPO S.A.A.	01/04/2008	N.D.	--	--	--	Cia. absorbida: Gestión Minera S.A. (100% de propiedad de Milpo)
LPORAC1	28/03/2008	(04)	LOS PORTALES S.A.	N.D.	N.D.	--	--	--	Tranf. de tres bloques patrim. a Neg. Inmobiliarios S.A.C., Hoteles S.A.C., Estacionamiento S.A.C.
CAJSURC1	26/05/2008	(01)	CAJA RURAL DE AHORRO Y CREDITO DEL SUR S.A.A.	01/08/2008	N.D.	0.896794 (07)	N.D.	N.D.	Caja Rural de Ahorro y Crédito Nor Perú S.A. absorberá a Caja Sur y a Edpyme Crear Tacna
CNORPEC1	26/05/2008	(01)	CAJA RURAL DE AHORRO Y CRÉDITO NOR PERÚ S.A. (CAJA NOR PERÚ)	01/08/2008	N.D.	0.218651 (07)	N.D.	N.D.	Compañías absorbidas: Caja Sur y a Edpyme Crear Tacna
GENPEBC1	30/05/2008	(03)	GENERANDES PERU S.A.	01/06/2008	N.D.	--	N.D.	--	Escisión de bloque patrimonial a favor de Serv. Cobranzas e Inversiones S.A.C. (ver HI)
SAGAC1	30/06/2008	(01)	SAGA FALABELLA S.A.	01/07/2008	N.D.	--	--	--	Cia. absorbida: Manufacturas del Vestir S.A.C. (100% de propiedad de Saga Falabella)

(01) FUSION POR ABSORCION (02) CONSTITUCION DE NUEVA EMPRESA (03) ESCISION (04) REORGANIZACION SIMPLE (05) REORGANIZACION MULTIPLE
 (06) ACCS. DE LA ANTIGUA EMPRESA(O EMPRESA ABSORBIDA) POR 1 ACC. DE LA NUEVA(O EMPRESA ABSORBENTE)
 (07) ACCS. DE LA NUEVA EMPRESA(EMPRESA ABSORBENTE O EMPRESA ESCINDIDA) POR 1 ACC. DE LA ANTIGUA (08) NUEVAS ACCS. DE LA EMPRESA ESCINDIDA POR 1 ACC. DE LA ANTIGUA

17. INSCRIPCIONES Y RETIROS

INSCRIPCIONES: ACCIONES, ADS's, GDS's, FONDOS DE INVERSION, BONOS

VALOR	TIPO	CODIGO ISIN	EMPRESA EMISORA	FECHA DE INSCRIP.	OBSERVACIONES
--	BONOS CORPORATIVOS	--	SCOTIABANK PERU S.A.A.	01/07/2008	1er. Programa, 4ta. Emisión / Oferta Pública Primaria dirigida a Inversionistas Acreditados
--	BONOS CORPORATIVOS	--	EDELNOR S.A.A.	02/07/2008	3er. Prog., 8va. Em. / Oferta Pública Primaria dirigida a Inversionistas Acreditados
--	BONOS SUBORDINADOS	--	BANCO CONTINENTAL	04/07/2008	2do. Programa, 4ta. Emisión / Res. Directoral de Emisores N° 042-2007-EF/94.06.3
--	BONOS CORPORATIVOS	--	BANCO RIPLEY S.A.	08/07/2008	2do. Programa, 1ra. Emisión / Res. Directoral de Emisores N° 076-2008-EF/94.06.3
--	BONOS CORPORATIVOS	--	BANCO RIPLEY S.A.	08/07/2008	2do. Programa, 3ra. Emisión / Res. Directoral de Emisores N° 076-2008-EF/94.06.3
--	BONOS CORPORATIVOS	--	BANCO RIPLEY S.A.	08/07/2008	2do. Programa, 2da. Emisión / Res. Directoral de Emisores N° 076-2008-EF/94.06.3
CNORPEC1	ACCIONES COMUNES	PEP169401002	CAJA RURAL DE AHORRO Y CREDITO NOR PERU S.A. (CAJA NOR PERU)	08/07/2008	Resolución Directoral de Emisores CONASEV N°102-2008-EF/94.06.3
TEKNOI1	ACCS. INVERSION	PEP559001008	TEKNOQUIMICA S.A.	11/07/2008	Resolución Directoral de Emisores (CONASEV) N° 104-2008-EF/94.06.3

INSCRIPCIONES: ACCIONES, ADS's, GDS's, FONDOS DE INVERSION, BONOS

VALOR	TIPO	CODIGO ISIN	EMPRESA EMISORA	FECHA DE INSCRIP.	OBSERVACIONES
TEKNOC1	ACCIONES COMUNES	PEP559005009	TEKNOQUIMICA S.A.	11/07/2008	Resolución Directoral de Emisores (CONASEV) N° 104-2008-EF/94.06.3
--	PAPELES COMERCIALES	--	PALMAS DEL ESPINO S.A.	16/07/2008	3er. Programa, 2da. Emisión / Res. Gerencia General CONASEV N° 012-2007-EF/94.11
--	PAPELES COMERCIALES	--	PALMAS DEL ESPINO S.A.	16/07/2008	3er. Programa, 3ra. Emisión / Res. Gerencia General CONASEV N° 012-2007-EF/94.11
--	BONOS CORPORATIVOS	--	PALMAS DEL ESPINO S.A.	16/07/2008	1er. Programa, 3ra. Emisión / Res. Directoral de Emisores CONASEV N° 068-2007-EF/94.06.3
--	BONOS CORPORATIVOS	--	TELEFONICA DEL PERU S.A.A.	16/07/2008	4to. Programa, 40ta. Emisión / Res. Ger. Gral. CONASEV N° 039-2006-EF/94.11
--	BONOS CORPORATIVOS	--	TELEFONICA DEL PERU S.A.A.	16/07/2008	4to. Programa, 41ra. Emisión / Res. Ger. Gral. CONASEV N° 039-2006-EF/94.11
--	BONOS CORPORATIVOS	--	TELEFONICA DEL PERU S.A.A.	16/07/2008	4to. Programa, 42da. Emisión / Res. Ger. Gral. CONASEV N° 039-2006-EF/94.11
--	BONOS CORPORATIVOS	--	TELEFONICA DEL PERU S.A.A.	16/07/2008	4to. Programa, 44ta. Emisión / Res. Ger. Gral. CONASEV N° 039-2006-EF/94.11
--	BONOS CORPORATIVOS	--	TELEFONICA DEL PERU S.A.A.	16/07/2008	4to. Programa, 43ra. Emisión / Res. Ger. Gral. CONASEV N° 039-2006-EF/94.11
--	CERTIFICADOS DE DEPÓSITO	--	BANCO FALABELLA PERU S.A.	17/07/2008	4to. Programa, 3ra. Emisión
--	BONOS CORPORATIVOS	--	CORPORACION JOSE R. LINDLEY S.A.	21/07/2008	1er. Programa, 2da. Emisión / Resolución Directoral de Emisores N° 108-2008-EF/94.06.3
INCATOC1	ACCS. COMUNES	PEP383001000	INCA TOPS S.A.	21/07/2008	Resolución Directoral de Emisores (CONASEV) N° 109-2008-EF/94.06.3
--	INSTRUM. DE CORTO PLAZO	--	SAGA FALABELLA S.A.	24/07/2008	1er Programa, 2da. Emisión / Res. Gerencia General CONASEV N° 018-2007-EF/94.11
--	INSTR. DE CORTO PLAZO	--	GRAÑA Y MONTERO S.A.A.	25/07/2008	2do. Programa, 3ra. Emisión / Resolución Directoral de Emisores N° 110-2008-EF/94.06.3
--	CERTIFICADOS DE DEPÓSITO	--	MIBANCO BANCO DE LA MICRO EMPRESA S.A.	25/07/2008	2do. Programa, 3ra. Emisión
--	CERTIFICADOS DE DEPÓSITO	--	MIBANCO BANCO DE LA MICRO EMPRESA S.A.	25/07/2008	2do. Programa, 4ta. Emisión
--	BONOS CORPORATIVOS	--	FERREYROS S.A.A.	30/07/2008	1er. Programa, 5ta. Emisión / Res. Ger. Gral. CONASEV N° 055-2007-EF/94.11
COP	ACCIONES COMUNES	NO0010352412	COPEINCA ASA	01/08/2008	Resolución N° 114-2008-EF/94.06.3
--	BONOS CORPORATIVOS	--	PALMAS DEL ESPINO S.A.	01/08/2008	1er. Programa, 4ta. Emisión / Res. Directoral de Emisores CONASEV N° 068-2007-EF/94.06.3
N.D.	ACCIONES COMUNES	N.D.	APOQUINDO MINERALS INC.	N.D.	Emp. Junior II (Art. 7° Res. CONASEV N° 026-2005) / Solicitud de listado en trámite.
N.D.	ACCIONES COMUNES	N.D.	CONSERVERA DE LAS AMERICAS S.A.	N.D.	Solicitud de listado en trámite.
N.D.	ACCIONES COMUNES	N.D.	CORPORACION MINERA CASTROVIRREYNA S.A.	N.D.	Solicitud de listado en trámite.
N.D.	ACCS. COM. "D"	N.D.	EMPRESA DE GENERACION ELECTRICICA MACHUPICCHU S.S.	N.D.	Solicitud de listado en trámite.
N.D.	ACCS. COM. "D"	N.D.	EMPRESA REGIONAL DE SERVICIO PÚBLICO DE ELECTRICIDAD DEL CENTRO S.A.	N.D.	Solicitud de listado en trámite.
N.D.	ACCS. COM. "D"	N.D.	EMPRESA REGIONAL DE SERVICIO PÚBLICO DE ELECTRICIDAD DEL NORTE S.A.	N.D.	Solicitud de listado en trámite.
N.D.	ACCS. COM. "D"	N.D.	EMPRESA REGIONAL DE SERVICIO PÚBLICO DE ELECTRICIDAD DEL ORIENTE S.A.	N.D.	Solicitud de listado en trámite.
N.D.	ACCS. COM. "D"	N.D.	EMPRESA REGIONAL DE SERVICIO PÚBLICO DE ELECTRICIDAD ELECTRONOROESTE S.A.	N.D.	Solicitud de listado en trámite.
N.D.	ACCS. COM. "D"	N.D.	EMPRESA REGIONAL DE SERVICIO PÚBLICO DE ELECTRICIDAD S.A. - ELECTROSUR S.A.	N.D.	Solicitud de listado en trámite.
N.D.	ACCIONES COMUNES	N.D.	INTERNATIONAL CONSOLIDATED MINERALS INC.	N.D.	Emp. Junior II (Art. 7° Res. CONASEV N° 026-2005) / Solicitud de listado en trámite.
N.D.	ACCIONES COMUNES	N.D.	INVERSIONES LA RIJOJA S.A.	N.D.	Solicitud de listado en trámite.
N.D.	ACC. COM. "B"	N.D.	PETROLEOS DEL PERÚ S.A. - PETROPERU S.A.	N.D.	Solicitud de listado en trámite.
N.D.	ACCS. INVERSION	N.D.	SOCOSANI S.A.	N.D.	Solicitud de listado en trámite.
N.D.	ACCS. COMUNES	N.D.	TOTAL ARTEFACTOS S.A.	N.D.	Solicitud de listado en trámite.

RETIROS: ACCIONES, ADS's, GDS's, FONDOS DE INVERSION, BONOS

VALOR	TIPO	CODIGO ISIN	EMPRESA EMISORA	FECHA DE RETIRO	OBSERVACIONES
--	BONOS CORPORATIVOS	--	EDEGEL S.A.A.	01/07/2008	2do. Programa, 8va. Emisión / Res. Directoral de Emisores N° 101-2008-EF/94.06.3
--	BONOS CORPORATIVOS	--	LUZ DEL SUR S.A.A.	01/07/2008	1er. Programa, 1ra. Emisión / Res. Directoral de Emisores N° 100-2008-EF/94.06.3
--	BONOS CORPORATIVOS	--	LUZ DEL SUR S.A.A.	01/07/2008	1er. Programa, 2da. Emisión / Res. Directoral de Emisores N° 100-2008-EF/94.06.3
ZINSA1CP1A	INSTR. DE CORTO PLAZO	PEP58700V015	ZINC INDUSTRIAS NACIONALES S.A.	08/07/2008	1er. Programa, 3ra. Emisión / Resolución Directoral de Emisores N° 103-2008-EF/94.06.3
SB09JUL08	BONOS SOBERANOS	PEP01000C043	MINISTERIO DE ECONOMIA Y FINANZAS - REPUBLICA DEL PERU	15/07/2008	Bonos Soberanos 09 Julio 2008 (D.S. N° 079-2003-EF)
AMER2BF23U	BONOS DE ARREND. FINANC.	PEP72500K089	AMERICA LEASING S.A.	30/07/2008	2do. Programa, 23ra. Emisión / Res. Directoral de Emisores (CONASEV) N° 112-2008-EF/94.06.3
BIF1CD1A	CERTIFICADOS DE DEPOSITO	PEP12100Q013	BANCO INTERAMERICANO DE FINANZAS S.A. - BIF	30/07/2008	1er. Programa 1ra. Emisión / Resolución Directoral de Emisores CONASEV N° 111-2008-EF/94.06.3
--	BONOS ARREN. FINANC.	--	BANCO INTERAMERICANO DE FINANZAS S.A. - BIF	30/07/2008	6ta. Emisión / Resolución Directoral de Emisores CONASEV N° 113-2008-EF/94.06.3
--	BONOS DE ARREND. FINANC.	--	ADMINISTRADORA DEL COMERCIO	N.D.	BAF FINSUR - Primera Emisión / Solicitud de deslistado en trámite
--	BONOS SUBORDINADOS	--	BANCO LATINO - EN LIQUIDACION	N.D.	Primera Emisión / Solicitud de deslistado en trámite
--	BONOS SUBORDINADOS	--	BANCO NUEVO MUNDO - EN LIQUIDACION	N.D.	2da. Emisión / Condicionado a realización y liquidación de OPC / R.G. CONASEV N° 027-2006-EF/94.45
--	BONOS SUBORDINADOS	--	BANCO SANTANDER CENTRAL HISPANO - PERU	N.D.	Primera Emisión / Solicitud de deslistado en trámite.
BAYER1	ACCIONES DE INVERSION	PEP726005007	BAYER S.A.	N.D.	Condicionado a realización y liquidación de OPC. Resolución CONASEV N° 002-2003-EF/94.10.
CONDEC1	ACCS. COMUNES	PEP616001009	COMPANIA MINERA CONDESTABLE S.A.	N.D.	Condicionado a realización y liquidación de OPC / Res. Directoral de Emisores CONASEV N° 082-2008-EF
ARGENT1	ACCS. INVERSION	PEP625005009	COMPANIA MINERA ARGENTUM S.A.	N.D.	Condicionado a realización y liquidación de OPC / Res. Directoral de Emisores CONASEV N° 106-2008-EF
CIAREQ1	ACCIONES DE INVERSION	PEP259005002	CONSORCIO INDUSTRIAL DE AREQUIPA S.A.	N.D.	Condicionado a realización y liquidación de OPC / Res. CONASEV N° 012-2003-EF/94.45
DERIVA1	ACCS. INVERSION	PEP287005008	DERIVADOS DEL MAIZ S.A.	N.D.	Solicitud de deslistado en trámite
DERIVAC1	ACCS. COMUNES	PEP287001007	DERIVADOS DEL MAIZ S.A.	N.D.	Solicitud de deslistado en trámite
SANMIG1	ACCIONES DE INVERSION	PEP533005000	FABRICA DE HILADOS Y TEJIDOS SAN MIGUEL S.A.	N.D.	Condicionado a realización y liquidación de OPC / Res. CONASEV N° 003-2001-EF/94.10
GEREACC1	ACCS. COMUNES	PEP758001007	GESTIONES Y RECUPERACIONES DE ACTIVOS S.A.	N.D.	Condicionado a realización y liquidación de OPC / Res. Gerencial CONASEV N° 023-2007-EF/94.45
MARMOL1	ACCIONES DE INVERSION	PEP626005008	MARMOLES Y GRANITOS S.A.	N.D.	Solicitud de deslistado en trámite / Solicitud de información efectuada por CONASEV
RAYONI1	ACCIONES DE INVERSION	PEP515005002	RAYON INDUSTRIAL S.A.	N.D.	Condicionado a realización y liquidación de OPC / Res. CONASEV N° 002-2001-EF/94.10

VALORES VENCIDOS

VALOR	TIPO	CODIGO ISIN	EMPRESA EMISORA	FECHA DE VENCIMIENTO	OBSERVACIONES
BFAL3CD13U	CERTIFICADOS DE DEPOSITO	PEP14150Q503	BANCO FALABELLA PERU S.A.	02/07/2008	--
RELAP2CP3B	PAPELES COMERCIALES	PEP52105V203	REFINERIA LA PAMPILLA S.A. - RELAPASA	04/07/2008	--
SAGA2CP1A	INSTRUMENTOS DE CORTO PLAZO	PEP75700V022	SAGA FALABELLA S.A.	09/07/2008	--
SB09JUL08	BONOS SECTOR PUBLICO	PEP01000C043	MINISTERIO DE ECONOMIA Y FINANZAS - REPUBLICA DEL PERU	09/07/2008	--
FCOR2CD3B	CERTIFICADOS DE DEPOSITO	PEP14300Q306	BANCO RIPLEY S.A.	09/07/2008	--
PAESP3CP1D	PAPELES COMERCIALES	PEP78300V176	PALMAS DEL ESPINO S.A.	13/07/2008	--
CREL3BA7A	BONOS ARRENDAMIENTO FINANCIERO	PEP73300K141	CREDITO LEASING S.A.	19/07/2008	--
EFE1CP3B	PAPELES COMERCIALES	PEP75736V174	TIENDAS EFE S.A.	19/07/2008	--
BSUDAF11B	BONOS ARRENDAMIENTO FINANCIERO	PEP13800BBB5	SCOTIABANK PERU S.A.A.	25/07/2008	--
CREL3BA7B	BONOS ARRENDAMIENTO FINANCIERO	PEP73300K158	CREDITO LEASING S.A.	26/07/2008	--

18. OBLIG. PENDIENTES DE VENCIMIENTO

Información proporcionada por CAVALI ICLV S.A.

OPERACIONES DE REPORTE POR VALOR AL : 31/JUL/2008

VALOR	VENTAS DESCUBIERTAS(*)	REPORTE			PRESTAMO(*)			PP GARANTIAS	TOTAL	DESMATE- RIALIZADO	%	%	%	%	%
		PRINCIPAL	GARANTIAS	TOTAL	PRINCIPAL	GARANTIAS	TOTAL								
ALICORC1	0	14,000	98,480	112,480	0	0	0	0	112,480	582,770,137	0.02%	0.00%	100.00%	0.00%	0.00%
ANDAHUC1	0	1,754,160	3,679,433	5,433,593	0	0	0	0	5,433,593	226,009,486	2.40%	0.00%	100.00%	0.00%	0.00%
ANDINBC1	0	1,518	880	2,398	0	0	0	0	2,398	278,636	0.86%	0.00%	100.00%	0.00%	0.00%
ATACOC1	0	1,543,070	953,337	2,496,407	0	0	0	0	2,496,407	43,247,985	5.77%	0.00%	100.00%	0.00%	0.00%
ATACOCB1	0	5,481,779	5,556,699	11,038,478	0	0	0	0	11,038,478	239,637,826	4.61%	0.00%	100.00%	0.00%	0.00%
AUSTRAC1	0	23,266,531	20,997,308	44,263,839	0	0	0	0	44,263,839	1,643,427,287	2.69%	0.00%	100.00%	0.00%	0.00%
BACKUS1	0	42,418	96,275	138,693	0	0	0	0	138,693	529,653,491	0.03%	0.00%	100.00%	0.00%	0.00%
BAP	0	30,556	29,339	59,895	0	0	0	0	59,895	18,751,696	0.32%	0.00%	100.00%	0.00%	0.00%
BBV	0	0	400	400	0	0	0	0	400	330,522	0.12%	0.00%	100.00%	0.00%	0.00%
BROCALC1	0	542,762	436,051	978,813	0	0	0	0	978,813	42,245,903	2.32%	0.00%	100.00%	0.00%	0.00%
BROCAL1	0	27,230	97,501	124,731	0	0	0	0	124,731	5,452,073	2.29%	0.00%	100.00%	0.00%	0.00%
BUENAV1	0	123,566	176,122	299,688	0	0	0	0	299,688	198,588,010	0.15%	0.00%	100.00%	0.00%	0.00%
BVN	0	58,470	29,261	87,731	0	0	0	0	87,731	5,756,742	1.52%	0.00%	100.00%	0.00%	0.00%

VALOR	VENTAS	REPORTE			PRESTAMO(*)			PP	TOTAL	DESMA- RIALIZADO	% DESMAT.	% VD	% REP	% PB	% PP
		DESCUBIERTAS(*)	PRINCIPAL	GARANTIAS	TOTAL	PRINCIPAL	GARANTIAS								
C	0	3,000	1,780	4,780	0	0	0	0	4,780	106,214	4.50%	0.00%	100.00%	0.00%	0.00%
CARTAVC1	0	17,636	44,705	62,341	0	0	0	0	62,341	19,964,643	0.31%	0.00%	100.00%	0.00%	0.00%
CASAGRC1	0	1,410,230	1,061,088	2,471,318	0	0	0	0	2,471,318	82,311,464	3.00%	0.00%	100.00%	0.00%	0.00%
CEMLIMC1	0	8,534	21,404	29,938	0	0	0	0	29,938	23,344,717	0.13%	0.00%	100.00%	0.00%	0.00%
CEMLIM1	0	374,036	366,552	740,588	0	0	0	0	740,588	77,757,171	0.95%	0.00%	100.00%	0.00%	0.00%
CONTINC1	0	244,882	45,755	290,637	0	0	0	0	290,637	252,889,084	0.11%	0.00%	100.00%	0.00%	0.00%
CORAREC1	0	347,783	432,527	780,310	0	0	0	0	780,310	178,490,195	0.44%	0.00%	100.00%	0.00%	0.00%
CORARE1	0	2,243,018	1,779,401	4,022,419	0	0	0	0	4,022,419	87,113,072	4.62%	0.00%	100.00%	0.00%	0.00%
CORJRL1	0	4,253,505	1,571,513	5,825,018	0	0	0	0	5,825,018	54,313,257	10.72%	0.00%	100.00%	0.00%	0.00%
CPACASC1	0	492,634	290,840	783,474	0	0	0	0	783,474	154,534,940	0.51%	0.00%	100.00%	0.00%	0.00%
CREDITC1	0	25,500	41,271	66,771	0	0	0	0	66,771	34,503,016	0.19%	0.00%	100.00%	0.00%	0.00%
CVERDEC1	0	943,155	782,880	1,726,035	0	0	0	0	1,726,035	86,929,603	1.99%	0.00%	100.00%	0.00%	0.00%
EDEGELC1	0	2,454,515	1,279,563	3,734,078	0	0	0	0	3,734,078	730,171,376	0.51%	0.00%	100.00%	0.00%	0.00%
EDELNOC1	0	5,900	587	6,487	0	0	0	0	6,487	254,104,012	0.00%	0.00%	100.00%	0.00%	0.00%
ELCODE1	0	71,316	81,000	152,316	0	0	0	0	152,316	9,692,312	1.57%	0.00%	100.00%	0.00%	0.00%
ELPIUBC1	0	149,325	26,508	175,833	0	0	0	0	175,833	29,560,813	0.59%	0.00%	100.00%	0.00%	0.00%
ENERSUC1	0	0	2,818	2,818	0	0	0	0	2,818	199,970,023	0.00%	0.00%	100.00%	0.00%	0.00%
FERREYC1	0	2,359,881	1,933,034	4,292,915	0	0	0	0	4,292,915	370,042,714	1.16%	0.00%	100.00%	0.00%	0.00%
FINANPC1	0	568,000	70,718	638,718	0	0	0	0	638,718	82,947,458	0.77%	0.00%	100.00%	0.00%	0.00%
GRAMONC1	0	147,077	188,717	335,794	0	0	0	0	335,794	558,284,190	0.06%	0.00%	100.00%	0.00%	0.00%
HIDRA2C1	0	140,405	718,482	1,128,887	0	0	0	0	1,128,887	28,791,288	3.92%	0.00%	100.00%	0.00%	0.00%
INTERBC1	0	2,006,182	28,745	2,034,927	0	0	0	0	2,034,927	581,115,582	0.35%	0.00%	100.00%	0.00%	0.00%
LACIMAC1	0	28,053	226,966	255,019	0	0	0	0	255,019	53,145,700	0.48%	0.00%	100.00%	0.00%	0.00%
LACIMA1	0	453,525	525,565	979,090	0	0	0	0	979,090	6,983,586	14.02%	0.00%	100.00%	0.00%	0.00%
LAREDOC1	0	0	100	100	0	0	0	0	100	11,563,369	0.00%	0.00%	100.00%	0.00%	0.00%
LUISA1	0	14,047	20,382	34,429	0	0	0	0	34,429	620,258	5.55%	0.00%	100.00%	0.00%	0.00%
LUSURC1	0	13,582	23,175	36,757	0	0	0	0	36,757	115,327,352	0.03%	0.00%	100.00%	0.00%	0.00%
MILPOC1	0	1,181,316	926,483	2,107,799	0	0	0	0	2,107,799	873,237,790	0.24%	0.00%	100.00%	0.00%	0.00%
MILPOI1	0	258,393	247,461	505,854	0	0	0	0	505,854	6,739,399	7.51%	0.00%	100.00%	0.00%	0.00%
MINCORI1	0	151,601	278,798	430,399	0	0	0	0	430,399	3,806,279	11.31%	0.00%	100.00%	0.00%	0.00%
MINSURI1	0	1,627,326	764,127	2,391,453	0	0	0	0	2,391,453	313,625,668	0.76%	0.00%	100.00%	0.00%	0.00%
MODIAN1	0	19,826	125,684	145,510	0	0	0	0	145,510	3,729,185	3.90%	0.00%	100.00%	0.00%	0.00%
MOROCO1	2,753	943,544	1,759,769	2,703,313	0	0	0	0	2,706,066	35,459,798	7.63%	0.10%	99.90%	0.00%	0.00%
MPLC1	0	746,315	1,144,484	1,890,799	0	0	0	0	1,890,799	20,803,502	9.09%	0.00%	100.00%	0.00%	0.00%
PCU	0	78,297	97,107	175,404	0	0	0	0	175,404	15,386,341	1.14%	0.00%	100.00%	0.00%	0.00%
PERUBA1	0	872,611	682,732	1,555,343	0	0	0	0	1,555,343	16,910,177	9.20%	0.00%	100.00%	0.00%	0.00%
PODERC1	0	12,301	78,141	90,442	0	0	0	0	90,442	42,619,882	0.21%	0.00%	100.00%	0.00%	0.00%
POMALCC1	0	5,407,314	9,008,495	14,415,809	0	0	0	0	14,415,809	313,818,073	4.59%	0.00%	100.00%	0.00%	0.00%
POSITIC1	0	1,285,206	1,896,756	3,181,962	0	0	0	0	3,181,962	68,889,327	4.62%	0.00%	100.00%	0.00%	0.00%
PUCALAC1	0	0	579,987	579,987	0	0	0	0	579,987	18,102,736	3.20%	0.00%	100.00%	0.00%	0.00%
RAURAI1	0	296,953	103,099	400,052	0	0	0	0	400,052	6,988,237	5.72%	0.00%	100.00%	0.00%	0.00%
RELAPAC1	0	434,727	366,011	800,738	0	0	0	0	800,738	17,333,677	4.62%	0.00%	100.00%	0.00%	0.00%
SAGAC1	0	0	600	600	0	0	0	0	600	27,110,614	0.00%	0.00%	100.00%	0.00%	0.00%
SCOTIAC1	0	30,635	22,685	53,320	0	0	0	0	53,320	47,386,020	0.11%	0.00%	100.00%	0.00%	0.00%
SIDERC1	0	4,929,114	1,771,279	6,700,393	0	0	0	0	6,700,393	581,016,516	1.15%	0.00%	100.00%	0.00%	0.00%
SNJACIC1	0	320,760	77,250	398,010	0	0	0	0	398,010	16,272,077	2.45%	0.00%	100.00%	0.00%	0.00%
TEF	0	3,355	1,995	5,350	0	0	0	0	5,350	2,852,675	0.19%	0.00%	100.00%	0.00%	0.00%
TELEFBC1	0	394,443	426,947	821,390	0	0	0	0	821,390	1,691,415,832	0.05%	0.00%	100.00%	0.00%	0.00%
TUMANC1	0	1,040,046	591,170	1,631,216	0	0	0	0	1,631,216	19,940,150	8.18%	0.00%	100.00%	0.00%	0.00%
UNITEX1	0	108,774	255,252	364,026	0	0	0	0	364,026	34,566,731	1.05%	0.00%	100.00%	0.00%	0.00%
VOLCABC1	0	18,608,771	18,229,673	36,838,444	0	0	0	0	36,838,444	631,346,630	5.83%	0.00%	100.00%	0.00%	0.00%

(*) La presente información se encuentra actualizada a las 17:30 hrs. y es de carácter preliminar

OPER. DE REPORTE POR SOCIEDAD AGENTE DE BOLSA AL : 31/JUL/2008

SOCIEDAD AGENTE DE BOLSA	DEUDA PENDIENTE						Total Op. Reporte Pend.
	Oper. en M.N. (O.R. S/.)		Oper. en M.E. (O.R. US\$)		TOTAL (Equiv. en soles)		
	Monto plazo (S/.)	N° Op.	Monto plazo (US\$)	N° Op.			
SCOTIA BOLSA	16,498,880.72	126	22,497,524.28	340		80,346,854.62	466
PROMOTORES E INVERSIONES INVESTA S.A. S.	64,358,233.61	174	4,673,337.53	277		77,621,165.52	281
SEMINARIO Y CIA S.A.B	14,467,341.66	106	15,649,731.68	107		58,881,280.16	383
CARTISA PERU S.A.B	11,874,752.51	87	14,280,577.18	101		52,403,030.54	188
CONTINENTAL BOLSA	1,268,206.63	11	12,321,757.75	57		36,237,355.12	68
MGS Y ASOCIADOS S.A.B	1,307,005.87	1	7,097,174.13	23		21,448,786.05	24
INVERSION Y DESARROLLO S.A.B. S.A.	5,500,952.04	128	5,341,688.68	329		20,660,664.51	457
CREDIBOLSA S.A.B	3,528,096.98	32	5,122,733.05	98		18,066,413.37	130
ANDES SECURITIES SOCIEDAD AGENTE DE BOLS	8,772,650.84	70	1,559,726.19	37		13,199,153.76	107
STANFORD GROUP PERU S.A.B.	2,222,708.45	22	1,806,155.96	42		7,348,579.06	64
JUAN MAGOT & ASOCIADOS S.A.B	1,486,217.48	20	1,678,133.52	97		6,248,760.40	117
PROVALOR S.A.B. S.A.	0.00	0	1,160,193.16	27		3,292,628.18	27
CENTURA SOCIEDAD AGENTE DE BOLSA S.A.	0.00	0	833,162.29	43		2,364,514.57	43
GRUPO CORIL SOCIEDAD AGENTE DE BOLSA S.A	0.00	0	355,751.87	31		1,009,623.80	31
LATINO AMERICANA S.A. SOCIEDAD AGENTE DE	315,098.02	5	178,916.88	13		822,864.12	18
INTERCAPITAL SAB S.A.	0.00	0	27,514.28	2		78,085.52	2
TOTAL	131,600,144.81	782	94,584,078.43	1,624		400,029,759.30	2,406

C:\TRANSFERIOE1615R.PRN

OPER. DE PRESTAMO DE VALORES POR SOCIEDAD AGENTE DE BOLSA AL : 31/JUL/2008

SOCIEDAD AGENTE DE BOLSA	Oper. en M.N. (O.R. S/.)	Oper. en M.E. (O.R. US\$)
TOTAL		0.00

(*) La presente información se encuentra actualizada a las 17:30 hrs. y es de carácter preliminar

19. OPERACIONES EXTRABURSATILES

RESOLUCION CONASEV No.027-95-EF/94.10.0

OPERACIONES REALIZADAS

HORA	VALOR	S.A.B		Num. de Acc ó Monto Nominal	Precio S/. ó %	Monto Efect. S/.	Fecha Operación	Fecha Recepción
		Comprador	Vendedor					

20. COMISIONES, RETRIBUCIONES Y CONTRIBUCIONES

COMISIONES SAB's, RETRIBUCIONES DE MANTENIMIENTO A LA BOLSA DE VALORES DE LIMA, RETRIBUCIONES A CAVALI ICLV S.A. Y CONTRIBUCION CONASEV

CONCEPTO	COMISIONES SAB: LIBRE						I.G.V.	OBJETO DEL COBRO (aplicable a la BVL)
	RETRIBUCION BVL	FONDO DE GARANTIA(14)	FONDO DE LIQUIDACION	RETRIBUCIONES CAVALI ICLV S.A.(1)(8)	CONTRIBUCION CONASEV (2)	COMISION NETA SAB (3)		
RENTA VARIABLE								
1. Contado (4) (5)	0.0825%	0.0075%	0.005%	0.065%	0.05%	Libre (3)	19%	Sobre el monto efectivo de compra y venta
2. Day Trade (4)	0.03%	0.0075%	0.005%	0.045%	0.05%(7)	Libre (3)	19%	Sobre el monto efectivo de compra y venta
3. Venta en Corto	0.0825%	0.0075%				Libre (3)	19%	Sobre el monto efectivo de compra y venta
4. OPAs								
- Comprador	0.0825%	0.0075%	0.005%	0.075%	0.05%	Libre (3)	19%	Aplicada sobre cada monto negociado
- Vendedor	0.0825%	0.0075%	0.005%	0.075%	0.05%	Libre (3)	19%	Aplicada sobre cada monto negociado
5. OPC y OPV								
- Comprador	0.0825%	0.0075%	0.005%	0.075%	0.05% (20)	Libre (3)	19%	Aplicada sobre cada monto negociado
- Vendedor	0.0825%	0.0075%	0.005%	0.075%	0.05% (20)	Libre (3)	19%	Aplicada sobre cada monto negociado
6. OPI								
- Comprador	0.0825%	0.0075%	0.005%	0.075%	0.05% (20)	Libre (3)	19%	Aplicada sobre cada monto negociado
- Vendedor	0.0825%	0.0075%	0.005%	0.075%	0.05% (20)	Libre (3)	19%	Aplicada sobre cada monto negociado
7. Subastas								
	0.0825%	0.0075%	0.005%	0.065% (6)	0.05%	Libre (3)	19%	Aplicada sobre cada monto negociado
8. Colocación Primaria								
- Comprador	0.0825%	0.0075%	0.005%	0.065%	0.00%	Libre (3)	19%	Aplicada sobre cada monto negociado
- Vendedor	0.0825%	0.0075%	0.005%	0.065%	0.00%	Libre (3)	19%	Aplicada sobre cada monto negociado
9. Reporte y Prestamo de Valores								
- Primera Venta	0.012% (10)	0.00%	--	Contado 0.016%(10)	0.005% (12)	Libre (3)	19%	Aplicada sobre cada monto negociado
- Ultima Venta	0.006% (11)	0.00%	--	Plazo 0.008% (11)	0.005% (12)	Libre (3)	19%	Aplicada sobre cada monto negociado
10. Operaciones de Compra a Plazo con Prima								
- Sobre la Prima	0.0825%	0.00%	--	0.065%	0.05%	Libre (3)	19%	Aplicada sobre cada monto negociado
- Sobre el Monto a Plazo	0.0825%(15)	0.00%	--	0.065%	0.05%(16)	Libre (3)	19%	Aplicada sobre cada monto negociado. Solo es cobrado al comprador si la operación se liquida.
VALORES REPRESENTATIVOS DE DEUDA (13)								
1. Mercado de Subastas	S/. 10.00 (9) (21)	0.00%	--	US\$ 5.00	0.005% (7)	Libre (3)	19%	Aplicada por operación realizada
2. Mercado de Negociación Continua	S/. 10.00 (9) (21)	0.00%	--	US\$ 5.00	0.005% (7)	Libre (3)	19%	Aplicada por operación realizada
3. Mercado de Dinero	S/. 10.00 (9) (21)	0.00%	--	US\$ 5.00	0.005% (7)	Libre (3)	19%	Aplicada por operación realizada
4. Mercado de Instr. de Emisión no Masiva	S/. 10.00 (9)	0.00%	--	US\$ 5.00	0.005% (7)	Libre (3)	19%	Aplicada por operación realizada
5. Reporte								
- Primera Venta	S/. 5.00 (9)	0.00%	--	Contado: US\$ 18.00	0.005% (12)	Libre (3)	19%	Aplicada por operación realizada
- Ultima Venta	S/. 5.00 (9)	0.00%	--	Plazo: US\$ 5.00	0.005% (12)	Libre (3)	19%	Aplicada por operación realizada
6. OPV								
Colocación - Vendedor								
Hasta un monto de colocación S/.1,650,000	S/.330.00	0.00%	--		0.005% (12)	Libre (3)	19%	Aplicada por colocación
Desde S/.1,650,00.01 hasta S/.3,300,000	S/.495.00	0.00%	--		0.005% (12)	Libre (3)	19%	Aplicada por colocación
Desde S/.3,300,000.01 hasta S/.6,600,000	S/.825.00	0.00%	--		0.005% (12)	Libre (3)	19%	Aplicada por colocación
Desde S/.6,600,000.01 hasta S/.82,500,000	S/.1,650.00	0.00%	--		0.005% (12)	Libre (3)	19%	Aplicada por colocación
Desde S/.82,500,000.01 hasta S/.165,000,000	S/.3,300.00	0.00%	--		0.005% (12)	Libre (3)	19%	Aplicada por colocación
Desde S/.165,000,000.01 hasta 330,000,000	S/.4,950.00	0.00%	--		0.005% (12)	Libre (3)	19%	Aplicada por colocación
Desde S/.330,000,000.01 hasta 660,000,000	S/.6,600.00	0.00%	--		0.005% (12)	Libre (3)	19%	Aplicada por colocación
Desde S/.660,000,000.01 hasta S/.990,000,000	S/.9,900.00	0.00%	--		0.005% (12)	Libre (3)	19%	Aplicada por colocación
Desde S/.990,000,000.01 hasta 1,320,000,000	S/.13,200.00	0.00%	--		0.005% (12)	Libre (3)	19%	Aplicada por colocación
Montos superiores a S/.1,320,000,000	S/.16,500.00	0.00%	--		0.005% (12)	Libre (3)	19%	Aplicada por colocación
Colocación - Comprador	S/.10.00 por comitente (21)	0.00%	--		0.005% (12)	Libre (3)	19%	Aplicada por operación realizada
7. Colocación Primaria								
Colocación - Vendedor								
Hasta un monto de colocación S/.1,650,000	S/.330.00	0.00%	--		0.005% (12)	Libre (3)	19%	Aplicada por colocación
Desde S/.1,650,00.01 hasta S/.3,300,000	S/.495.00	0.00%	--		0.005% (12)	Libre (3)	19%	Aplicada por colocación
Desde S/.3,300,000.01 hasta S/.6,600,000	S/.825.00	0.00%	--		0.005% (12)	Libre (3)	19%	Aplicada por colocación
Desde S/.6,600,000.01 hasta S/.82,500,000	S/.1,650.00	0.00%	--		0.005% (12)	Libre (3)	19%	Aplicada por colocación
Desde S/.82,500,000.01 hasta S/.165,000,000	S/.3,300.00	0.00%	--		0.005% (12)	Libre (3)	19%	Aplicada por colocación
Desde S/.165,000,000.01 hasta 330,000,000	S/.4,950.00	0.00%	--		0.005% (12)	Libre (3)	19%	Aplicada por colocación
Desde S/.330,000,000.01 hasta 660,000,000	S/.6,600.00	0.00%	--		0.005% (12)	Libre (3)	19%	Aplicada por colocación
Desde S/.660,000,000.01 hasta S/.990,000,000	S/.9,900.00	0.00%	--		0.005% (12)	Libre (3)	19%	Aplicada por colocación
Desde S/.990,000,000.01 hasta 1,320,000,000	S/.13,200.00	0.00%	--		0.005% (12)	Libre (3)	19%	Aplicada por colocación
Montos superiores a S/.1,320,000,000	S/.16,500.00	0.00%	--		0.005% (12)	Libre (3)	19%	Aplicada por colocación
Colocación - Comprador	S/.10.00 por comitente (21)	0.00%	--		0.005% (12)	Libre (3)	19%	Aplicada por operación realizada
8. OPI (Intercambio entre valores de renta fija)								
Colocación - Vendedor								
Hasta un monto de colocación S/.1,650,000	S/.330.00	0.00%	--		0.005% (12)	Libre (3)	19%	Aplicada por colocación
Desde S/.1,650,00.01 hasta S/.3,300,000	S/.495.00	0.00%	--		0.005% (12)	Libre (3)	19%	Aplicada por colocación
Desde S/.3,300,000.01 hasta S/6,600,000	S/.825.00	0.00%	--		0.005% (12)	Libre (3)	19%	Aplicada por colocación
Desde S/6,600,000.01 hasta S/82,500,000	S/1,650.00	0.00%	--		0.005% (12)	Libre (3)	19%	Aplicada por colocación
Desde S/82,500,000.01 hasta S/165,000,000	S/3,300.00	0.00%	--		0.005% (12)	Libre (3)	19%	Aplicada por colocación
Desde S/165,000,000.01 hasta 330,000,000	S/4,950.00	0.00%	--		0.005% (12)	Libre (3)	19%	Aplicada por colocación
Desde S/330,000,000.01 hasta 660,000,000	S/6,600.00	0.00%	--		0.005% (12)	Libre (3)	19%	Aplicada por colocación
Desde S/660,000,000.01 hasta S/990,000,000	S/9,900.00	0.00%	--		0.005% (12)	Libre (3)	19%	Aplicada por colocación
Desde S/990,000,000.01 hasta 1,320,000,000	S/13,200.00	0.00%	--		0.005% (12)	Libre (3)	19%	Aplicada por colocación
Montos superiores a S/1,320,000,000	S/16,500.00	0.00%	--		0.005% (12)	Libre (3)	19%	Aplicada por colocación
Colocación - Comprador	S/10.00 por comitente (21)	0.00%	--		0.005% (12)	Libre (3)	19%	Aplicada por operación realizada

EMISORES	SERVICIOS	TARIFA	OBJETO DE COBRO
1. Renta Variable	Inscripción	0.05% Retribución mínima S/2,000 indexado al 31/12/91 mensualmente con el IPC del INEI	Aplicado sobre el capital inscrito y colocado en los registros de la BVL Equivalente a S/8336.30 a enero 2007
	Cotización	0.002% Retribución mínima S/100 indexado al 31/12/91 mensualmente con el IPC del INEI	Aplicado sobre el capital inscrito y colocado en los registros de la BVL Equivalente a S/416.81 a enero 2007
	Aumento de Emisión	0.05%	Aplicado sobre el aumento de capital
2. Renta Fija	Inscripción instrumentos de deuda - Bonos - Instrumentos de corto plazo	0.0375%	Aplicado sobre el monto inscrito y colocado en los registros de la BVL. Se aplica desc. del 50% a las empresas emisoras de valores de Renta Variable
	Inscripción de certificados de Depósitos Bancarios		
	> a 1 año	0.01875%	Aplicado sobre el monto inscrito y colocado en los registros de la BVL
	< a 1 año	0.005625%	Aplicado sobre el monto inscrito y colocado en los registros de la BVL
	Cotización instrumentos de deuda - bonos - instrumentos de corto plazo	0.002% Retribución mínima S/100 indexado al 31/12/91 con IPC del INEI	Aplicado sobre el monto inscrito y colocado en los registros de la BVL Equivalente a S/416.81 a enero 2007
	Cotización certificados de Depósitos Bancarios		
	> a 1 año	0.002% Retribución mínima S/100 indexado al 31/12/91 con el IPC del INEI	Aplicado sobre el monto inscrito y colocado en los registros de la BVL Equivalente a S/416.81 a enero 2007
	< a 1 año	0.000%	
	Aumento de Emisión de instrumentos de deuda - bonos - instrumentos de corto plazo	0.0375%	Del monto inscrito y colocado. Se aplica descuento del 50%
	Aumento de Emisión de certificados de depósitos bancarios		
	> a 1 año	0.018750%	Aplicado sobre el monto inscrito y colocado en los registros de la BVL
	< a 1 año	0.005625%	Aplicado sobre el monto inscrito y colocado en los registros de la BVL
RECLAMOS		S/200.00	Al presentar el reclamo. Considera el proceso en la Cámara de Controversias y Etapa de Conciliación
	Cámara Arbitral		
	Por reclamos de hasta S/8,250	S/1,980.00	Al formalizar la denuncia. Considera el proceso de la Cámara Arbitral
	Por reclamos desde S/8,250.01 hasta S/16,500	S/2,970.00	Al formalizar la denuncia. Considera el proceso de la Cámara Arbitral
	Por reclamos desde S/16,500.01 hasta S/33,000	S/4,950.00	Al formalizar la denuncia. Considera el proceso de la Cámara Arbitral
	Por reclamos desde S/33,000.01 hasta S/66,000	S/8,910.00	Al formalizar la denuncia. Considera el proceso de la Cámara Arbitral
	Por reclamos desde S/66,000.01 hasta S/99,000	S/11,385.00	Al formalizar la denuncia. Considera el proceso de la Cámara Arbitral
	Por reclamos desde S/99,000.01 hasta S/165,000	S/14,355.00	Al formalizar la denuncia. Considera el proceso de la Cámara Arbitral
	Por reclamos desde 165,000.01 hasta S/330,000	S/18,315.00	Al formalizar la denuncia. Considera el proceso de la Cámara Arbitral
	Por reclamos desde S/330,000.01 hasta S/1,650,000	S/46,035.00	Al formalizar la denuncia. Considera el proceso de la Cámara Arbitral
	Por reclamos desde S/1,650,000.01 hasta S/3,300,000	S/70,785.00	Al formalizar la denuncia. Considera el proceso de la Cámara Arbitral
	Por reclamos desde S/3,300,000.01 a mas	S/70,785+0.9% sobre los S/3,300,000.01	Al formalizar la denuncia. Considera el proceso de la Cámara Arbitral
CERTIFICACIONES EN GENERAL		S/20.00	Por certificado
COPIAS DE EXPEDIENTES			
	Copia simple	S/0.50	Por copia
	Copia certificada	S/3.00	Por copia
SEGMEN TO DE CAPITAL DE RIESGO			
	Inscripción de personas calificadas	S/100.00	Derecho de inscripción
	Inscripción de valores		Como máximo S/23,100
	Cuota fija	S/11,550	
	Tarifa variable por acción	S/0.00132	
	Derecho de mantenimiento		Máximo S/825 (entre cuota fija y tarifa variable)
	Cuota fija	S/330	
	Tarifa variable por acción	S/6.60	Por cada S/1,980,000 del capital bursátil
NUEVAS SOCIEDADES AGENTES DE BOLSA		S/100,000.00	Por derecho de acceso a negociar en BVL

Las tarifas no incluyen IGV

Para operaciones en dólares que se cancelen con moneda nacional se usará el tipo de cambio que se registra en el sistema ELEX en la fecha de pago.

- Resolución CONASEV 045-2002-EF/94.10.0
- Resolución CONASEV 095-2000-EF/94.10.0 del 15.12.2000
-La tasa de contribución será de 0% mensual tratándose de Operaciones Secundarias al Contado, de Reporte y a Plazo de valores emitidos por el Gobierno Central y por el Banco Central de Reserva del Perú, siempre que sean realizadas por cuenta del Banco Central de Reserva del Perú, del Ministerio de Economía y Finanzas o del Banco de la Nación. (Resolución CONASEV 014-2001-EF/94.10 del 06.03.2001)
-Dicha tasa se aplica a los agentes de intermediación que participen en este tipo de operaciones. (Resolución CONASEV 014-2001-EF/94.10 del 06.03.2001)
- Resulta de deducir de la comisión SAB, el aporte de mantenimiento de la BVL, la tasa de contribución al Fondo de Garantías, la contribución CONASEV, la retribución CAVALI ICLV S.A. y su correspondiente IGV.
Dicha comisión neta es determinada libremente por cada Sociedad Agente de Bolsa.
- Tarifas sobre el monto efectivo de compra y de venta.
- A partir del 17/Nov/1999, el aporte a la BVL por las operaciones al contado que involucren el 100% de las acciones de una compañía sera igual al de las OPAS
- Tarifa mínima de S/5.00 por póliza o su equivalente en moneda extranjera, al tipo de cambio establecido por la BVL el día de la liquidación. La tarifa se aplica sobre polizas de montos menores o iguales a S/ 7,692.31.
- Contribución aprobada mediante Resolución CONASEV 095-2000-EF/94.10.
- En el caso de operaciones de Oferta Pública en general, adicionalmente se cobrará US\$ 5,000 al participante ofertante.
- Por comitente.
- Tasa aplicada a operaciones mayores o iguales a 30 días. Para plazos menores se aplica la tasa equivalente.
- Tasa aplicada a operaciones a 30 días. Para plazos mayores o menores se aplica la tasa equivalente.
- Tasa aplicada a operaciones hasta 60 días. Para operaciones a plazos mayores a 60 días, la contribución es de 0.05% del monto efectivamente negociado. (Resolución CONASEV 095-2000-EF/94.10 del 15.12.2000)
- Para operaciones con liquidación en soles se aplica el equivalente en moneda nacional, establecido por la BVL, el día de la liquidación.
- Acuerdo del Directorio de la Bolsa de Valores de Lima, Sesión 825/06, el aporte al Fondo de Garantía es 0.0075% para las operaciones realizadas a partir del 15/09/2006; también aplicable para las operaciones extrabursátiles.
- Sólo es cobrado al comprador si la operación se liquida.
- En caso se efectuara la liquidación física de la operación.
- La retribución mínima es S/ 2,000 al 31/12/91 indexado mensualmente con el IPC del INEI.
- La retribución mínima es S/ 100 al 31/12/91 indexado mensualmente con el IPC del INEI. Los Certificados de Depósito Bancario (plazos menores a 1 año) están exonerados de esta tarifa.
- La tasa de contribución en las operaciones al contado con VRD o crédito emitidos por el Gobierno Peruano será de 0.0013% del monto efectivo negociado hasta el 31/12/09 (Resolución CONASEV N° 097-2006)
- La tasa de contribución por las ofertas de canje o redención de las acciones de inversión (Ley 28739) será de 0.008% del monto efectivo negociado hasta el 31/12/2009 (Resolución CONASEV N° 049-2007)
- Para operaciones con montos iguales o inferiores a S/30,000.00 la tarifa será de S/2.00 hasta el 31/12/2009

21. NOTAS AL BOLETIN

% = Se ha solicitado a la Cia. precise porcentaje en Accs. Lib. pendiente.
S/ = Se ha solicitado a la Cia. que precise Div. Efect. por acción pendiente.
(S) = Cotización suspendida.
(S-R) = Cotización suspendida por encontrarse en trámite de retiro.
S-# = Le corresponde un derecho menor que el anterior.
(D) = Valores en trámite de deslistado.
(F) = Empresa en proceso de fusión.
(E) = Empresa en proceso de escisión.
(L) = Empresa en liquidación.
(Res) = Empresa en proceso de reestructuración.
Ver (..) = Referencia a la sección del boletín que contiene información adicional (índice de secciones en la Página 1).
Ver HI = Revisar Hechos de Importancia en la pág. Web (www.bvl.com.pe). Se ha solicitado a la empresa mayor información.
n.d. = No disponible

INFORMACION DE EMPRESAS

La información correspondiente a los cuadros N° 10 al N° 16 del Boletín Diario se actualiza con la información de Hechos de Importancia remitidos hasta las 17:00 horas (hora de corte). La misma hora de corte se aplica para el registro de la información en los reportes de Estados Financieros.

CLASIFICACION

Categoría de riesgo (según Resolución 248-98-EF/SAFP) de los instrumentos que podrán ser adquiridos con los recursos de la cartera administrativa.

(*) Acciones que pueden ser adquiridas por los Fondos de Pensiones, de conformidad con lo establecido en el artículo 26 del Texto Unico Ordenado de la Ley del Sistema Privado de Administración de Fondos de Pensiones, y el artículo 90 de su Reglamento.

MONTOS NEGOCIADOS

La conversión de montos efectivos negociados (con fines estadísticos) de soles a dólares y viceversa se efectúa con el tipo de cambio ingresado diariamente al Sistema de Negociación Electrónica (ELEX).

COTIZACION DE ACCIONES

A partir del día 6/Jun/2002, el monto efectivo mínimo para que una operación establezca cotización es de 2,000 soles. Cuando sean valores cotizados en dólares, se utilizará el monto equivalente. La cotización que se publica en el Boletín Diario está referida a la cotización incluyendo todos los derechos.

COTIZACION - VALORES REPRESENTATIVOS DE DEUDA

El monto mínimo para establecer cotización es de 10 UIT para emisiones en moneda nacional y de US\$ 10,000 para emisiones en dólares norteamericanos.

NEGOCIACION DE ACCIONES

A partir de la Rueda de Bolsa del día 13/Abr/92, las cotizaciones de las acciones negociadas se

expresan en Nuevos Soles hasta con dos decimales.

NEGOCIACION POR LOTES

En los casos de acciones que aún mantengan Valor Nominal menor o igual a S/ 0.01 la negociación se realizará en lotes mínimos de S/ 1.00 de Valor Nominal.

FRECUENCIA DE COTIZACION

Se calcula tomando el número de sesiones de Rueda en las que un valor ha establecido cotización entre el número de Ruedas en determinado período (en el Boletín Diario se consideran las últimas 20 sesiones de negociación para el caso de los valores de renta variable y las últimas 60 sesiones para la frecuencia de los valores de renta fija en el mercado de negociación continua).

CAPITALIZACION BURSATIL

La Capitalización Bursátil BVL considera la suma de las valorizaciones de todas las acciones inscritas en nuestra Bolsa, a excepción de los valores emitidos en el exterior que no realizan actividades en el país. Tampoco se consideran los ADR's

COTIZACIONES DE AAG, VEM, DNT, PML, NOM, IPR, MIRL y MPLE

Las acciones de AAG, VEM, DNT, PML, NOM, IPR que se negocian en el TSX (Toronto) cotizan en dólares canadienses. Las acciones de MIRL y MPLE que se negocian en la Bolsa de Londres cotizan en libras esterlinas.

Para efectos de esta publicación se ha efectuado la conversión a dólares americanos utilizando el tipo de cambio venta de Reuters.

RELACION DE PUBLICACIONES DE LA BVL

- | | |
|--------------------------|-----------------------------------|
| 1. Boletín Diario | 5. Informe Mensual |
| 2. Bolmail BVL | 6. Estados Financieros Comparados |
| 3. Anexo Resumen Semanal | 7. Vademécum Bursátil |
| 4. Anexo Resumen Mensual | |

CALENDARIO DE FERIADOS (2008)

1 de Enero	15 y 16 de Mayo	30 de Agosto	20 y 21 de Noviembre
20 y 21 de Marzo	29 de Junio	8 de Octubre	8 de Diciembre
1 de Mayo	28 y 29 de Julio	1 de Noviembre	25 de Diciembre

FUENTES DE INFORMACION

REUTERS	Tipos de Cambio (9:00 hrs. y 16:00 hrs. Lima) Cotizaciones Metales y Tasas de Interés (16:00 hrs. Lima) El Oro XAU y la Plata XAG son precios spot referenciales de diferentes contribuidores de Reuters Indices Bursátiles de otras Bolsas (18:00 hrs. Lima) ADR's y Acciones cotizadas en NYSE (18:00 hrs. Lima)		
CAVALI ICLV	Accs. representadas por anotaciones en cuenta. La Valorización de las Tenencias solo considera los valores inscritos en la BVL e incorporados en el cálculo de la Capitalización Bursátil. Obligaciones pendientes de vencimiento. Retribuciones CAVALI.		

22. RESUMEN MENSUAL: Julio 2008

INDICADORES DE MERCADO

	JUN/2008	JUL/2008
RENDA VARIABLE	476.04	415.26
Acciones	448.75	401.41
ADRs	23.64	12.74
Cert. Patrim. Fideicomiso	1.10	0.29
Cert. Fondos de Inversion	2.54	0.82
Cert. Suscripc. Preferente	0.00	0.00
INSTRUMENTOS DE DEUDA	96.19	100.61
Mercado Continuo	0.49	0.20
Mercado de Dinero	95.71	100.41
COLOCACION PRIMARIA	0.94	0.00
OPERACIONES PLAZO CON PRIMA	0.00	0.00
OPERACIONES DE REPORTE	147.68	120.07
REP Renta Variable	147.59	117.70
REP Instrumentos de Deuda	0.09	2.38
Prestamo de Valores	0.00	0.00
MIENM	0.00	0.00
CAPITALIZACION BURSATIL	107,122.75	91,813.81
INDICES BVL (Var. % mes)		
IGBVL	-4.88%	-15.52%
ISBVL	-4.07%	-16.69%
INCA	-1.26%	-15.97%
NUMERO DE OPERACIONES		
RENDA VARIABLE	34,371	24,484
INSTRUMENTOS DE DEUDA	105	129
OPERACIONES DE REPORTE	1,250	1,283
TIPO DE CAMBIO (cierre mes)	2.9710	2.8380

Cifras en Millones de Dólares

INDICE GENERAL IGBVL

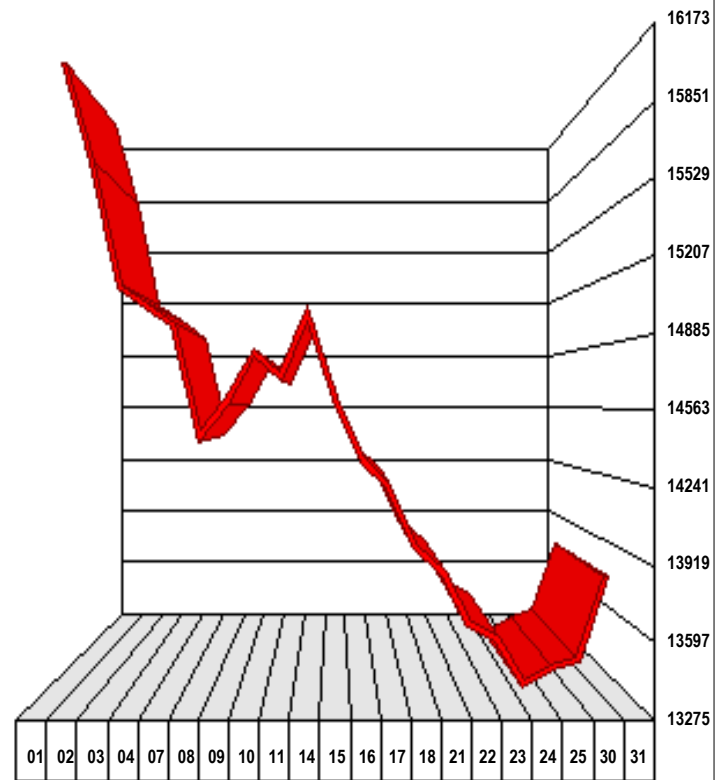

VOLUMEN NEGOCIADO Millones de dólares

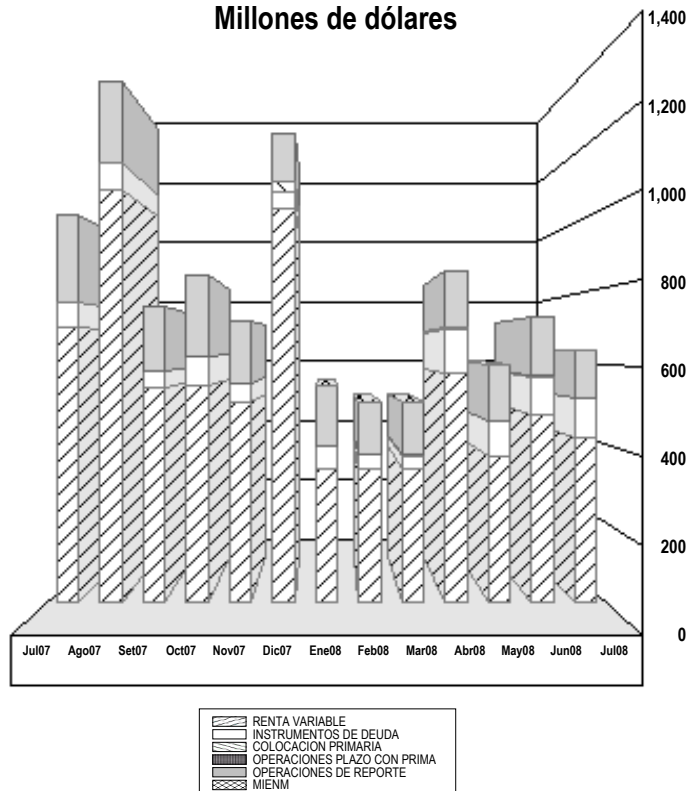

CAPITALIZACION BURSATIL

	En Dólares al 30/06/2008	En Dólares al 31/07/2008
ADMINISTRADORAS DE FONDOS DE PENSIONES	206,778,555	151,576,544
AGRARIO	1,030,978,327	925,867,895
BANCOS Y FINANCIERAS	11,589,449,053	10,836,853,979
DIVERSAS	15,188,657,580	14,412,421,483
INDUSTRIALES	7,630,093,258	5,557,888,393
MINERAS	59,725,171,001	49,212,830,049
SEGUROS	960,472,551	639,744,203
SERVICIOS PUBLICOS	6,230,671,833	5,911,745,263
DIVERSAS DE INVERSION	12,279,850	10,421,434
INDUSTRIALES DE INVERSION	1,327,846,002	1,291,066,076
MINERAS DE INVERSION	3,220,353,829	2,863,395,260

INDICES BURSATILES

STOCK MARKET INDEXES

(Al cierre de cada periodo)

(End of period)

SECTOR	JUL 07	AGO 07	SET 07	OCT 07	NOV 07	DIC 07	Var. 2007	ENE 08	FEB 08	MAR 08	ABR 08	MAY 08	JUN 08	JUL 08	Var. 2008
INDICES SECTORIALES															
Sector Agropecuario	993.68	921.43	960.87	920.55	789.19	816.29	87.90%	707.92	751.62	683.80	664.63	649.78	629.17	490.71	-39.89%
Sector Bancos y Financieras	456.21	404.51	409.65	403.53	352.98	351.28	18.42%	326.52	392.84	406.05	388.19	398.07	389.89	333.51	-5.06%
Sector Diversas	681.16	615.34	669.31	733.98	701.13	709.96	110.45%	666.89	679.93	677.62	724.05	768.76	755.48	669.65	-5.68%
Sector Industriales	1,254.98	1,153.83	1,195.03	1,168.68	1,038.20	1,016.09	69.37%	898.64	993.68	992.89	1,037.38	1,056.69	1,032.80	914.18	-10.03%
Sector Mineras	4,956.12	4,301.61	4,514.09	4,624.02	3,679.35	3,395.52	25.68%	2,803.73	3,501.39	3,442.40	3,396.28	3,302.40	3,034.26	2,587.83	-23.79%
Sector Servicios	363.13	338.70	359.60	358.69	360.84	375.90	42.94%	326.88	352.17	349.32	346.45	352.22	336.96	314.46	-16.34%
INDICES SUBSECTORIALES															
Subsector Alimentos y Bebidas	816.84	758.46	781.24	780.68	714.95	742.51	52.75%	680.57	710.76	731.72	743.61	731.44	677.17	655.10	-11.77%
Subsector Electricas	799.85	737.41	790.80	770.65	757.48	752.60	39.33%	674.05	715.44	701.05	684.97	694.53	668.83	638.07	-15.22%
Subsector Minerales No Metalicos	875.44	813.74	852.05	864.78	816.43	806.40	42.08%	738.51	747.96	776.32	801.72	845.53	851.64	737.76	-8.51%
Subsector Telecomunicaciones	148.73	144.71	147.37	160.55	176.59	218.90	67.09%	164.97	190.53	199.13	210.95	216.64	201.22	175.74	-19.72%
Subsector Juniors	--	--	--	--	--	100.00	--	91.87	102.90	94.03	96.87	111.34	95.79	76.81	-23.19%
Indice General - IGBVL	23,418.17	20,846.26	21,823.44	21,696.27	18,255.97	17,524.79	36.02%	15,009.98	17,766.94	17,387.47	17,429.94	17,130.79	16,293.97	13,765.45	-21.45%
Variación Mensual	4.70%	-10.98%	4.69%	-0.58%	-15.86%	-4.01%	--	-14.35%	18.37%	-2.14%	0.24%	-1.72%	-4.88%	-15.52%	--
Variación Acumulada	81.76%	61.80%	69.38%	68.39%	41.69%	36.02%	--	-14.35%	1.38%	-0.78%	-0.54%	-2.25%	-7.02%	-21.45%	--
Indice Selectivo - ISBVL	41,567.61	36,632.85	37,711.68	37,607.87	30,717.90	29,035.46	31.03%	23,907.00	29,134.66	28,923.95	29,250.94	28,055.15	26,913.05	22,422.54	-22.78%
Variación Mensual	5.73%	-11.87%	2.94%	-0.28%	-18.32%	-5.48%	--	-17.66%	21.87%	-0.72%	1.13%	-4.09%	-4.07%	-16.69%	--
Variación Acumulada	87.59%	65.32%	70.18%	69.72%	38.62%	31.03%	--	-17.66%	0.34%	-0.38%	0.74%	-3.38%	-7.31%	-22.78%	--
Indice Selectivo Peru-15	48,730.77	42,945.64	44,210.40	44,088.70	36,011.41	34,039.04	36.38%	28,075.68	34,139.26	34,305.71	34,425.40	33,080.79	31,724.39	26,431.09	-22.35%
Variación Mensual	5.73%	-11.87%	2.96%	-0.28%	-18.32%	-5.48%	--	-17.52%	21.60%	0.49%	0.35%	-3.91%	-4.10%	-16.69%	--
Variación Acumulada	95.25%	72.07%	77.13%	76.65%	44.28%	36.38%	--	-17.52%	0.29%	0.78%	1.14%	-2.82%	-6.80%	-22.35%	--
Indice Nacional de Capitalizacion	109.62	97.29	106.64	113.43	97.52	95.09	-7.14%	85.35	98.67	93.76	96.23	95.52	94.32	79.26	-16.65%
Variación Mensual	7.16%	-11.25%	9.61%	6.37%	-14.03%	-2.49%	--	-10.24%	15.61%	-4.98%	2.63%	-0.74%	-1.26%	-15.97%	--
Variación Acumulada	7.05%	-4.99%	4.14%	10.77%	-4.77%	-7.14%	--	-10.24%	3.76%	-1.40%	1.20%	0.45%	-0.81%	-16.65%	--
Indice de Buen Gobierno Corporativo	--	--	--	--	--	--	--	--	--	--	--	--	100.00	87.50	-12.50%
Variación Mensual	--	--	--	--	--	--	--	--	--	--	--	--	--	-12.50%	--
Variación Acumulada	--	--	--	--	--	--	--	--	--	--	--	--	0.00%	-12.50%	--

NOTA: IGBVL, ISBVL e ISP-15 Base 31/12/1991 = 100 - Indices Sectoriales y Subsectoriales Base 30/10/1998 = 100 - INCA Base 12/12/2007 = 100

VOLUMENES NEGOCIADOS

TRADED VALUE

RENDA VARIABLE, INSTRUMENTOS DE DEUDA Y REPORTE

En miles de Dólares

In thousands - U.S.\$

SECTOR	JUL 07	AGO 07	SET 07	OCT 07	NOV 07	DIC 07	TOTAL 2007	ENE 08	FEB 08	MAR 08	ABR 08	MAY 08	JUN 08	JUL 08	TOTAL 2008
RENDA VARIABLE															
Acciones	696,807	1,045,481	542,857	549,350	505,034	994,604	9,287,686	341,127	339,615	339,042	579,863	368,869	476,037	415,263	2,859,817
Acciones de Capital	683,983	1,034,685	525,017	525,365	485,960	974,439	9,094,450	317,575	321,489	318,981	531,916	356,780	448,754	401,415	2,696,910
A.F.P.	0	0	0	0	0	2	6,328	0	589	0	0	0	91,742	0	92,331
Bancos y Financieras	25,977	10,075	12,088	42,402	9,720	10,910	988,033	8,375	16,720	13,701	7,530	8,785	14,031	144,538	213,680
Agrario	46,720	21,333	25,712	20,678	16,077	36,707	454,766	10,640	15,934	11,662	7,503	8,308	6,361	3,260	63,668
Industriales	62,968	142,113	59,640	60,410	37,307	24,545	812,021	27,766	23,777	25,418	177,579	78,460	27,158	45,746	405,904
Mineras	211,905	200,276	205,539	190,538	205,554	187,681	2,731,352	115,647	104,985	120,380	142,200	90,797	91,879	63,731	729,619
Seguros	12,213	8,389	2,195	12,266	1,047	898	181,222	1,772	3,210	613	801	1,508	709	302	8,915
Servicios Publicos	19,768	12,163	30,063	22,137	8,206	57,482	338,676	7,080	10,782	7,025	13,707	11,525	16,410	9,545	76,074
Diversas	37,832	15,112	24,100	26,350	45,820	504,790	875,925	40,940	61,774	29,813	15,156	19,640	16,330	9,857	193,510
Val. Emitidos en Extranjero	156,849	126,308	52,241	88,588	108,755	120,319	972,506	62,503	45,693	66,319	69,043	42,112	69,373	56,749	411,972
Val. Emitidos en Extranjero (RC 125-98) *	1,532	318	111	890	1,943	849	12,415	1,811	414	2,091	26,984	46,771	73,587	26,556	178,215
Acciones de Inversion	83,785	460,774	97,025	50,265	43,425	22,994	1,373,513	34,078	31,306	33,774	61,228	32,972	28,680	36,648	258,687
Industriales	22,842	11,195	14,038	13,692	9,478	11,951	256,033	12,574	13,374	9,081	21,295	11,907	17,531	20,479	106,241
Mineras	60,045	449,515	82,952	36,424	33,942	10,989	1,115,479	21,471	17,920	24,680	39,920	21,062	11,136	16,064	152,253
Diversas	898	64	35	150	5	54	2,001	34	11	14	13	3	13	105	193
Juniors	24,433	37,826	16,302	10,841	8,106	7,263	347,692	6,962	6,304	8,186	10,186	15,901	12,493	4,482	64,515
ADRs	12,720	9,749	15,577	20,392	17,545	15,815	162,327	18,759	14,433	17,541	25,027	6,217	23,638	12,744	118,359
Cert. Patrim. Fideicomiso	0	0	0	0	0	733	733	3,288	2,120	1,700	1,801	541	1,102	287	10,839
Cert. Fondos de Inversion	104	1,047	2,263	3,593	1,529	3,616	28,543	1,505	1,573	820	15,575	1,495	2,544	817	24,330
Cert. Suscripc. Preferente	0	0	0	0	0	0	1,633	0	0	0	5,543	3,837	0	0	9,380
INSTRUMENTOS DE DEUDA															
Mercado Continuo	23,280	34,994	21,167	11,035	5,785	1,111	257,441	303	223	2,731	5,155	176	488	201	9,277
MC Bonos	23,280	32,405	21,167	11,035	5,785	1,078	245,482	303	223	1,243	21	176	488	201	2,654
MC Certificados de Depósito	0	2,588	0	0	0	0	4,791	0	0	1,489	5,134	0	0	0	6,623
MC Instrumentos de Corto Plazo	0	0	0	0	0	33	7,169	0	0	0	0	0	0	0	0
Mercado de Dinero	39,738	31,277	22,837	60,959	42,604	44,285	842,984	52,642	36,425	31,139	105,362	89,405	95,706	100,412	511,092
MD Bonos	39,132	28,251	22,837	59,985	42,604	44,285	822,974	48,101	35,425	30,701	98,384	85,070	86,188	95,399	479,268
MD Certificados de Depósito	606	0	0	0	0	0	5,922	3,879	0	132	4,053	412	6,777	469	15,721
MD Instrumentos de Corto Plazo	0	3,025	0	975	0	0	14,088	662	1,000	307	2,926	3,923	2,741	4,544	16,103
COLOCACION PRIMARIA															
	580	1,963	1,501	3,665	0	22,588	35,725	594	0	1,414	4,489	0	938	0	7,435
OPERACIONES PLAZO CON PRIMA															
	0	0	0	0	0	0	0	0	0	0	0	0	0	0	0
OPERACIONES DE REPORTE															
REP Renta Variable	217,226	203,285	157,943	200,714	158,669	125,216	1,977,827	152,940	128,541	130,962	142,948	144,174	147,682	120,075	967,320
REP Instrumentos de Deuda	217,073	196,075	157,151	197,962	158,107	124,778	1,952,912	152,776	126,232	130,376	137,430	142,958	147,587	117,696	955,054
Prestamo de Valores	153	7,210	792	2,752	562	438	24,915	163	2,309	586	5,518	1,216	95	2,379	12,266
MIENM															
	0	0	0	0	0	0	0	0	0	0	0	0	0	0	0
TOTAL GENERAL	977,632	1,316,999	746,305	825,722	712,092	1,187,803	12,401,663	547,606	504,803	505,289	837,817				

Nemónico Symbol	Acciones en Circulación Shares in Circulation	Valor Nominal Par Value S/.	Capitalización Bursátil Market Cap. S/.	Valor Contable Book Value S/.	Frec. Frec.	Rendim. Mensual Profitability (%)	Nemónico Symbol	Acciones en Circulación Shares in Circulation	Valor Nominal Par Value S/.	Capitalización Bursátil Market Cap. S/.	Valor Contable Book Value S/.	Frec. Frec.	Rendim. Mensual Profitability (%)
ADMINISTRADORAS DE FONDOS DE PENSIONES / PRIVATE PENSION FUNDS													
HORIZC1	64,616,488	0.35	22,615,771	2.66 J	--	--	LAREDOC1	11,563,369	16.56	358,464,439	24.71 M	42.86	-10.92
INTEGAC1	114,165	100.00	11,416,500	628.46 M	--	--	PARAMOC1	28,792,664	10.00	287,926,640	8.79 M	--	--
INTEGB1	114,165	100.00	11,416,500	628.46 M	--	--	PARAMOC2 (2)	3,067,500	10.00	30,675,000	--	--	--
INTEGCC1	158,670	100.00	15,867,000	628.46 M	--	--	POMALCC1	315,110,369	10.00	211,123,947	--	100.00	-14.10
PRIMAC1	350,732	1,000.00	350,732,000	1,158.70 J	--	--	PUCALAC1 (4)	20,882,274	10.00	27,146,956	--	57.14	-29.74
PROFUTC1	18,126,462	1.00	18,126,462	4.93 J	--	--	SINTUC1	3,459,908	10.00	20,413,457	11.32 M	28.57	-6.06
BANCOS Y FINANCIERAS / BANKS AND FINANCIAL INSTITUTION													
BANCOMC1	65,993,801	1.00	65,993,801	1.14 J	--	--	SNJAC1	20,493,604	10.00	127,060,345	15.10 M	19.05	-9.36
BANFALC1	97,396,000	1.00	97,396,000	2.23 J	--	--	SNJAC2	3,536,796	10.00	35,367,960	15.10 M	--	--
BANTRAC1	13,140,000	9.05	429,152,400	9.87 M	4.76	--	TUMANC1	33,822,845	10.00	131,909,096	--	95.24	-23.53
BAZC1 (4)	28,067,918	1.00	28,067,918	0.90 J	--	--	VISALEC1	2,397,294	1.00	2,397,294	0.27 J	--	--
BIFC1	9,249,896	16.90	156,323,242	22.89 J	--	--	INDUSTRIALES / INDUSTRIAL						
BNCOMPC1	16,550,000	1.00	16,550,000	1.14 J	--	--	ALICORC1	847,191,731	1.00	2,287,417,674	1.54 M	80.95	-5.27
BRIPLEC1	80,232,326	1.00	80,232,326	1.80 M	--	--	ANDINBC1	278,386	261.10	232,452,310	329.85 M	61.90	-9.23
CAUSURC1	484,016	40.00	19,360,640	47.77 M	--	--	AUSTRAC1 (4)	2,580,031,532	0.15	777,009,460	0.19 M	100.00	-24.99
CITIBK1	357,899,687	1.00	357,899,687	1.58 J	--	--	BACKUAC1	76,046,495	10.00	760,464,950	14.52 M	--	--
CNORPEC1	2,428,581	10.00	24,285,810	--	--	--	BACKUBC1	2,025,707	10.00	75,052,444	14.52 M	4.76	--
CONTINC1	852,895,887	1.00	7,676,062,983	2.25 J	95.24	-14.28	CAUCHZC1	5,547,086	1.00	5,547,086	14.22 M	--	--
CREDITC1	1,286,527,988	1.00	12,222,015,886	2.72 J	66.67	-9.62	CEMLIMC1	75,699,590	10.00	2,687,335,445	11.59 J	95.24	-18.01
DBKPEC1	105,402,940	1.00	105,402,940	--	--	--	CORAREC1	478,393,652	1.00	2,583,325,721	1.58 J	66.67	-2.88
EDYFIAC1 (4)	445,109	100.00	44,510,900	169.49 M	--	--	CORMARC1	133,462	1,000.00	133,462,000	324.50 M	--	--
EDYFIB1 (4)	655	100.00	65,500	169.49 M	--	--	CORMSC1	32,539,140	1.00	32,539,140	2.38 M	--	--
EDYFIC1 (4)	101,518	100.00	10,151,800	169.49 M	--	--	CPACASC1	419,977,479	1.00	1,826,902,034	1.20 J	95.24	-14.37
FINANCC1	180,099,164	1.00	180,099,164	1.33 J	--	--	CRETXC1	163,194,418	1.00	212,152,743	1.41 M	4.76	--
FINANPC1	82,947,458	1.00	31,520,034	1.33 J	57.14	5.52	DERIVAC1	18,062,839	1.00	18,062,839	1.34 M	--	--
FINTFCC1	16,000,000	1.00	16,000,000	1.55 J	--	--	ENVASEC1	4,874,152	10.00	48,741,520	12.53 M	--	--
HSBCC1	156,406,500	1.00	156,406,500	0.63 M	--	--	EXSAC1	44,288,246	1.00	44,288,246	1.66 M	--	--
INTERBC1	581,134,976	1.00	3,486,809,856	1.50 J	23.81	-3.23	FARMINC1	39,803,631	1.00	39,803,631	1.72 M	--	--
MIBANC1	140,763,869	1.00	429,329,800	1.84 J	4.76	4.09	INCATOC1 (12)	38,000,000	1.00	38,000,000	1.23 J	--	--
SANAC1	94,800,000	1.00	94,800,000	0.93 M	--	--	IQFC1	34,027,251	1.00	34,027,251	2.35 M	--	--
SCOTIAC1	47,536,021	10.00	4,991,282,205	39.43 J	95.24	-22.20	LAIVEBC1	9,425,879	1.00	9,425,879	1.14 M	--	--
SCOTIPC1	9,650	10.00	16,482,200	39.43 J	4.76	-2.40	OWENS1	40,419,183	1.00	40,419,183	3.89 J	--	--
SOLUCIC1	1,030	10,000.00	10,300,000	14,493.00 M	--	--	PIURAC1	56,844,491	1.00	56,844,491	1.27 J	--	--
SOLUCIC2 (2)	849	10,000.00	8,490,000	--	--	--	QUIMPAC1	232,725,675	1.00	232,725,675	1.57 J	--	--
DIVERSAS / ASSORTED													
ADCOMEC1	68,835,948	0.42	28,911,098	0.33 M	--	--	REACTC1	17,155,648	1.00	15,440,083	1.74 M	4.76	--
AMERLEC1	59,143,043	1.00	59,143,043	1.08 J	--	--	RELAPAC1	36,063,999	13.50	1,009,791,972	22.10 M	80.95	-5.08
BVLAC1	32,843,712	1.25	394,124,544	1.66 J	28.57	-3.85	SIDER1	585,716,614	1.00	1,692,721,014	1.09 M	100.00	-7.37
BVLBC1	14,928,960	1.25	123,163,920	1.66 J	33.33	-17.49	SNRISC1	32,123,547	1.00	32,123,547	1.27 M	--	--
CAVALI1	19,818,437	1.00	198,184,370	1.37 J	23.81	0.24	SNJUANC1	84,406,241	1.00	657,524,617	1.26 M	9.52	-1.89
CEMAAC1 (6)	1,300,000	2.32	3,016,000	--	--	--	SOLDEXC1	42,672,321	1.00	42,672,321	1.29 M	--	--
CFUNERC1	8,161,106	1.00	8,161,106	1.21 M	--	--	TANASAC1	166,667	46.90	7,816,682	162.86 M	--	--
COCESUC1	24,863,591	10.00	325,713,042	23.00 M	9.52	-3.32	TEKNOC1	37,945,631	1.00	72,096,699	--	4.76	--
COFINC1	41,814,311	1.00	41,814,311	1.95 M	--	--	UNITEXC1	86,026,412	1.00	67,100,601	0.94 M	14.29	-15.21
CRELEAC1	1,878	20,000.00	37,560,000	37,890.00 M	--	--	MINERAS / MINING						
DESXXIC1	106,855,061	1.00	106,855,061	0.93 S	--	--	ANDEXAC1	17,179,456	0.10	1,717,946	0.09 M	--	--
FALABEC1	101,031,391	1.00	2,322,711,679	8.50 M	42.86	103.09	ANDEBXC1	9,283,701	0.10	928,370	0.09 M	--	--
FERREYC1	377,778,844	1.10	1,454,448,549	1.35 J	95.24	-11.49	ATAACOAC1	335,203,876	1.00	1,005,611,628	1.33 J	47.62	-27.71
GEREACC1	863,873	19.92	17,208,350	20.66 M	--	--	ATACOCB1	270,746,367	1.00	785,164,464	1.30 J	100.00	-23.68
GRAMONC1	558,284,190	0.70	2,607,187,167	0.91 J	76.19	-13.52	BROCALC1	103,893,888	1.00	3,896,020,800	7.10 J	100.00	-1.58
INPACBC1	116,778,704	1.00	116,778,704	1.76 J	--	--	BUENAVC1	274,889,924	10.00	20,905,378,720	13.11 M	76.19	-22.16
INTURSC1 (4)	25,065,204	10.00	250,652,040	10.85 M	--	--	CASTROC1	14,185,858	1.00	14,185,858	1.45 J	--	--
INVCENC1	161,900,000	1.00	862,927,000	1.43 M	33.33	0.70	CONVERC1	42,951,317	1.00	309,249,482	2.47 M	9.52	10.77
INVERTC1	21,722,635	1.00	21,722,635	1.28 M	--	--	CDEDEC1	350,056,012	US\$ 0.54	23,684,061,655	US\$ 4.05 M	100.00	-5.21
IPSAC1	49,871,259	1.00	49,871,259	1.39 M	--	--	LACIMAC1 (4)	1,256,864,979	1.00	5,655,892,406	0.99 M	100.00	3.45
LATHOLC1	46,241,805	1.00	46,241,805	0.87 S	--	--	MILPOC1	897,717,902	1.00	5,835,166,363	1.98 M	100.00	-10.84
LPHOLD1	172,755,672	0.50	112,291,187	0.56 J	61.90	-7.15	MINCORC1	31,890,365	1.00	327,832,952	0.99 J	14.29	-28.77
LPORAC1	67,390,540	1.00	67,390,540	0.92 J	--	--	MOROCOC1	81,679,661	1.00	81,679,661	1.55 M	--	--
LTOTALC1	106,044	100.00	10,604,400	96.50 M	--	--	PODERC1	105,762,247	1.00	544,675,672	1.48 J	71.43	-15.58
MILENIC1	37,031,583	1.00	37,031,583	1.10 J	--	--	QUENUBC1	59,858,676	1.00	59,858,676	2.03 M	--	--
MITSUMC1	12,463	1,000.00	12,463,000	1,042.80 M	--	--	SHPC1	156,184,146	1.00	156,184,146	1.61 M	--	--
NFC1	169,141,927	1.00	152,227,734	0.99 M	33.33	-30.78	VOLCAAC1	561,216,850	1.00	561,216,850	1.64 J	--	--
NEGOCIC1	162,526,935	0.64	89,389,814	0.97 J	4.76	--	VOLCABC1 (13)	838,283,251	1.00	3,260,921,846	1.64 J	100.00	-19.06
PHTBC1	165,669,482	1.00	15,407,262	1.12 M	23.81	-50.80	SERVICIOS PUBLICOS / PUBLIC SERVICES						
PVTBC1 (6)	7,195,924	0.01	71,959	--	--	--	CALIDDC1	47,000,277	US\$ 1.00	133,386,786	US\$ 0.94 M	--	--
RBCAC1	149,006,834,000	--	1,490,068	3.13 M	--	--	EDEGELC1	2,293,668,594	0.88	2,981,769,172	0.99 M	100.00	-2.98
RBCBC1	31,883,811,000	--	318,838	3.13 M	--	--	EDELNOC1	638,563,900	1.00	1,564,481,555	1.29 J	42.86	-2.00
SAGAC1	99,275,445	1.00	1,538,769,398	2.78 M	14.29	-10.92	ELECPBC1	177,835,718	1.00	177,835,718	1.16 J	--	--
SUPERC1	289,804,097	1.00	289,804,097	0.84 J	--	--	ELPIUBC1	29,593,037	1.00	149,444,837	1.84 J	71.43	3.05
TMOVILC1	356,770,987	1.00	3,728,256,814	2.75 J	42.86	-10.68	ELSURBC1 (4)	188,602,370	1.00	188,602,370	0.64 M	--	--
TRANFIC1	22,722,139	1.00	22,722,139	1.31 M	--	--	ENERSUC1	199,970,023	1.00	2,639,604,304	2.60 M	57.14	-4.00
TRANSAC1	43,276,901	1.00	43,276,901	1.24 M	--	--	EPUNOBC1 (6)	7,406,969	0.97	7,206,981	--	--	--
URBIC1	48,451,689	1.00	48,451,689	1.31 M	--	--	ESUREBC1	8,905,143	0.97	8,637,989	1.29 M	--	--
AGRARIO / AGRARIAN													
ANDAHUC1	226,009,486	1.00	183,067,684	1.10 M	85.71	-18.18	GENPEBC1	352,421,536	1.00	352,421,536	1.44 M	--	--
ASJUANC1	60,000,000	1.00	60,000,000	1.10 J	--	--	HIDRAZC1	32,676,205	1.00	12,416,958	1.19 M	57.14	-9.52
AUNIONC1 (6)	2,559,318	1.00	2,559,318	--	--	--	LUSURC1	486,951,371	0.68	2,069,543,327	1.81 M	85.71	-9.57
BARRAZC1	130,433	96.37	12,569,828	145.47 J	--	--	PERENAC1	38,819,457	1.00	38,819,457	0.56 M	--	--
CARTAVC1	20,675,896	10.00	272,921,827	16.12 M	42.86	-19.95	PERENBC1	13,038,587	1.00	13,038,587	0.56 M	--	--
CASAGRC1 (5)	84,234,550	10.00	495,299,154	9.55 M	100.00	-29.33	SANGABC1	30,729,661	1.00	30,729,661	1.08 M	--	--
CAYALTC1	23,571,486	10.00	235,714,860	1.									

Nemónico Symbol	Acciones en Circulación Shares in Circulation	Valor Nominal Par Value \$/	Capitalización Bursátil Market Cap. \$/	Valor Contable Book Value \$/	Frec. Freq.	Rendim. Mensual Profitability (%)	Nemónico Symbol	Acciones en Circulación Shares in Circulation	Valor Nominal Par Value \$/	Capitalización Bursátil Market Cap. \$/	Valor Contable Book Value \$/	Frec. Freq.	Rendim. Mensual Profitability (%)
INTSEGC1	116,011,370	1.00	116,011,370	1.94 J	--	--	WMT	--	US\$ 0.10	--	--	--	--
INVITAC1	150,839,796	1.00	150,839,796	1.20 M	--	--	XOM	--	US\$ 1.00	--	--	4.76	-9.55
MAPFREC1	94,865,592	1.00	94,865,592	0.89 M	--	--	AMZN	--	US\$ 0.01	--	--	--	--
MAPVIDC1	36,575,816	1.00	36,575,816	1.29 M	--	--	BBV	--	--	--	--	--	--
PAVIDAC1	6,200,000	10.00	62,000,000	35.33 J	--	--	C	--	US\$ 0.01	--	--	57.14	12.43
POSITIC1	183,902,982	1.00	136,088,207	1.08 M	61.90	-35.65	CAT	--	US\$ 1.00	--	--	--	--
POSITVC1	131,829,693	1.00	131,829,693	1.08 M	--	--	CSCO	--	--	--	--	--	--
PROTECC1	16,047,500	1.00	16,047,500	0.82 J	--	--	DIA	--	--	--	--	--	--
PSUIZAC1	27,060,656	10.00	270,606,560	12.39 J	--	--	DIS	--	US\$ 0.01	--	--	--	--
RIMINTC1	335,000,000	1.00	770,500,000	1.44 J	38.10	-16.37	GE	--	US\$ 0.16	--	--	--	--
SECREXC1	9,557,513	1.00	9,557,513	2.64 J	--	--	IBM	--	US\$ 0.20	--	--	--	--
DIVERSAS DE INVERSION / ASSORTED OF INVESTMENT							INTC	--	US\$ 0.01	--	--	--	--
BAYERI1	898,604	1.00	898,604	7.42 J	--	--	KO	--	US\$ 0.25	--	--	--	--
COCESUI1	22,059,558	1.00	28,677,425	2.30 M	19.05	-9.72	MCD	--	US\$ 0.01	--	--	--	--
INDUSTRIALES DE INVERSION / INDUSTRIAL OF INVESTMENT							MPLE	--	US\$ 0.01	--	--	100.00	-21.05
ABBI1 (4)	6,882,770	1.00	6,538,632	1.57 J	23.81	5.55	MSFT	--	US\$ 0.01	--	--	--	--
ALICORI1	7,388,470	1.00	15,515,787	1.54 M	19.05	--	QQQQ	--	--	--	--	--	--
BACKUS1	569,514,715	1.00	1,708,544,145	1.45 M	28.57	--	SPY	--	--	--	--	4.76	-13.53
CAUCHOI1	8,876,543	1.00	7,101,234	1.22 M	14.29	-4.76	TWXX	--	US\$ 0.01	--	--	--	--
CEMLIMI1	97,787,186	1.00	332,476,432	1.16 J	100.00	-18.07	YHOO	--	--	--	--	4.76	-5.56
CERAMI1	12,851,238	1.00	12,851,238	1.10 M	--	--	VALORES EMITIDOS EN EL EXTERIOR / SECURITIES ISSUED ABROAD						
CIAREQ1	2,030,419	1.00	2,030,419	4.01 M	--	--	BAP (7)	94,382,317	US\$ 5.00	19,915,169,113	US\$ 16.81 M	100.00	-10.16
CORAREI1	102,058,499	1.00	515,395,420	1.58 J	100.00	0.19	IFH	134,117,024	US\$ 1.00	380,624,114	--	--	--
CORJRL1	71,965,514	1.00	76,283,445	0.69 M	71.43	-4.50	PCU	883,396,950	US\$ 0.01	70,674,600,538	US\$ 11.95 M	100.00	-21.30
CPACAS1	49,575,341	1.00	179,462,734	1.20 J	28.57	-9.50	IFS	92,179,513	--	5,360,295,832	--	80.95	-8.93
CRETEX1	10,475,638	1.00	9,428,074	1.41 M	14.29	--	MIRL	61,883,422	--	210,750,182	--	100.00	-15.49
DELCROI1	1,168,445	1.59	747,805	1.93 M	4.76	-1.54	A.D.R.'s / AMERICAN DEPOSITORY RECEIPTS						
DERIVA1	5,451,629	0.61	3,325,494	0.82 M	--	--	BVN	--	--	--	--	95.24	-17.43
ELCOME1	29,001,128	1.00	292,911,393	1.82 J	76.19	3.59	TEF	--	--	--	--	95.24	-2.32
ENVASEI1	16,647,931	1.00	9,156,362	1.25 M	14.29	--	FONDOS DE INVERSION / INVESTMENT FUNDS						
ETERNI1	5,177,620	1.00	15,532,860	1.31 M	14.29	--	FICOCMP1	--	US\$ 100.00	--	--	9.52	0.76
ETNAI1	4,880,590	1.00	4,880,590	3.21 M	--	--	FICOCMP2	--	US\$ 100.00	--	--	--	--
EXSAI1	22,143,676	1.00	44,065,915	1.66 M	4.76	-0.49	FICOIF5	--	US\$ 100.00	--	--	33.33	0.69
FILAMEI1	11,751,082	1.00	11,751,082	1.31 J	--	--	FICOIF7	--	US\$ 100.00	--	--	47.62	0.67
FIMAI1	6,680,074	1.00	6,680,074	1.10 J	--	--	FICOMPYP	--	US\$ 1.00	--	--	--	--
GLORIAI1	46,076,611	1.00	46,076,611	2.18 M	--	--	FICOMPFR	--	US\$ 1,000.00	--	--	--	--
GOODYEH	20,304,326	1.00	32,080,835	2.04 M	4.76	-8.48	FICOMPY2 (10)	--	US\$ 1.00	--	--	--	--
HIDROSI1	14,529,907	1.00	9,444,440	1.08 M	4.76	-4.41	FICOS01S	--	10.00	--	--	--	--
IEQSAI1	13,365,837	1.00	13,365,837	1.65 J	--	--	FIMREN2 (10)	--	US\$ 1.00	--	--	--	--
INCATOI1 (11)	--	1.00	--	1.23 J	--	--	FIMRENT	--	US\$ 1.00	--	--	4.76	--
INDECOI1 (4)	14,497,227	1.00	14,497,227	1.09 M	--	--	FILEASO1	--	US\$ 10,000.00	--	--	--	--
INTINDI1	31,672,935	1.00	31,672,935	1.17 M	--	--	CERTIFICADOS DE SUSCRIPCION / CERTIFICATES OF PREEMPTION						
INTINDI2 (2)	238,907	1.00	238,907	--	--	--	CSPINTUR	--	--	--	--	--	--
LAYCONI1	2,396,349	1.00	2,396,349	4.67 M	--	--	CSPMARMO	--	--	--	--	--	--
MEPSAI1	18,438,398	1.00	18,438,398	1.26 J	--	--	JUNIORS / JUNIORS						
MICHEI1	3,272,805	1.00	4,581,927	2.04 M	4.76	--	AAG	78,165,471	--	77,641,762	--	23.81	-22.22
MODIANI1	4,335,425	0.80	11,532,231	1.86 M	42.86	-3.27	ALT	53,127,073	--	43,724,644	--	100.00	-43.14
NUEMUNI1	8,650,358	1.00	8,650,358	1.35 M	--	--	DNT	80,813,127	--	243,108,514	--	100.00	-24.82
OWENSI1	1,411,843	1.00	20,895,276	3.89 J	4.76	1.71	FVI	85,321,659	--	351,107,159	--	85.71	-29.27
PIURAI1	12,749,762	1.00	17,339,676	1.27 J	19.05	-16.05	IPR	56,360,608	--	209,536,341	--	19.05	-16.55
QUIMPAI1	38,759,587	1.00	89,147,050	1.57 J	28.57	9.36	NOM	53,522,913	--	569,617,602	--	23.81	-3.84
RAYONI1	1,898,782	1.00	1,898,782	--	--	--	PML	82,644,490	--	98,508,926	--	100.00	-16.00
RECORDI1	9,605,271	1.00	4,226,319	1.13 J	19.05	-4.35	VEM	71,648,073	--	101,668,616	--	80.95	-12.28
SANMIGI1	1,032,349	1.00	1,032,349	--	--	--	PATRIMONIO EN FIDEICOMISO / TRUST ESTATE						
SIAMI1	1,464,219	1.07	1,666,714	1.32 M	--	--	INCATRK	--	10.00	--	--	66.67	-24.37
SNJUANI1	13,676,995	1.00	13,676,995	1.26 M	--	--	La Capitalización Bursátil de los títulos sin cotización al cierre de mes, ha sido calculada con el V.N. respectivo.						
SOLDEXI1	21,335,730	1.00	21,335,730	1.29 M	--	--	Los Capitales en Circulación de las Empresas que han distribuido acciones liberadas o que han efectuado suscripción preferente incluyen						
TANASAI1	22,986,793	0.17	3,907,755	0.59 M	--	--	estos aumentos al día siguiente de la fecha de corte, debido a la corrección de precio.						
TEKNOI1	8,469,309	1.00	14,821,291	--	4.76	--	n.d.: No disponible, se ha solicitado que actualice su información relativa al número de acciones en circulación.						
TICINOI1	1,138,172	1.00	1,138,172	5.05 J	--	--	(S) Suspendida						
UNITEXI1	42,693,177	1.00	21,346,589	0.94 M	61.90	-13.79	En el caso de las acciones que mantienen Valor Nominal menor o igual a \$/0.01, el valor contable se calcula						
VENCEDI1	4,057,637	1.00	4,057,637	2.73 M	--	--	por lotes de Valor Nominal \$/. 1.00.						
MINERAS DE INVERSION / MINING OF INVESTMENT							(1) Acciones en proceso de suscripción						
ARGENT1	1,848,466	1.00	51,757,048	6.02 M	4.76	-1.37	(2) Acciones suscritas con derechos diferenciados aún no entregadas						
BROCAL1	6,211,348	1.00	145,966,678	7.10 J	71.43	-18.97	(3) Incluye el número total de acciones en proceso de suscripción.						
BUENAVI1	744,640	10.00	63,666,720	13.11 M	28.57	--	(4) Incluye el número total de acciones suscritas, aún no entregadas.						
CASTROI1	6,955,182	1.00	24,899,552	1.45 J	9.52	-7.41	(5) Pendiente reducción						
LACIMAI1 (4)	175,786,578	1.00	791,039,601	0.99 M	90.48	2.51	(6) No se cuenta con información. La empresa no viene cumpliendo con sus deberes de información.						
LUISAI1	664,671	1.00	41,880,920	91.87 M	52.38	-8.02	(7) Incluye acciones en cartera						
MARMOLI1	566,134	1.00	566,134	1.62 M	--	--	(8) Pendiente reducción mediante amortización de acciones (devolución de aportes)						
MILPOI1	13,334,144	1.00	62,670,477	0.98 M	9.52	-6.00	(9) Valores deslistados en el transcurso del mes.						
MINCORI1	4,088,863	1.00	41,297,516	1.99 J	61.90	7.55	(10) Acciones y/o cuotas parcialmente pagadas.						
MINSURI1	375,910,381	1.00	2,744,145,781	2.30 M	100.00	-14.12	(11) Canje de totalidad de acciones de inversión resultado de finalización de oferta de canje (16-Jul-2008).						
MOROCO1	36,195,532	1.00	34,023,800	1.55 M	100.00	-19.67	(12) Incluye las acciones a emitirse como consecuencia del resultado de la oferta de canje de acciones de inversión por acciones comunes.						
PERUBA1	17,454,224	1.00	122,179,568	4.41 M	23.81	-12.39	(13) Considera resultados de la primera etapa de la oferta de intercambio de acciones de inversión por acciones clase "B".						
RAURAI1	27,696,010	1.00	63,700,823	1.32 J	90.48	-8.01							
SPCCP1	54,209,936	1.00	3,930,220,360	9.89 M	28.57	-19.44							
SPCCP2	3,439,543	1.00	3,439,543	9.89 M	--	--							
VOLCANI1 (13)	1,149,226	1.00	4,861,226	1.64 J	9.52	-15.01							
VALORES EMITIDOS EN EL EXTERIOR (RC 125-98) / SECURITIES ISSUED ABROAD													
BA	--	US\$ 1.00	--	--	--	--							
GM	--	US\$ 1.67	--	--	--	--							
HPQ	--	US\$ 1.00	--	--	--	--							
MRK	--	US\$ 1.00	--	--	--	--							
NEM	--	US\$ 1.60	--	--	14.29	1.02							
ORCL	--	US\$ 0.01	--	--	--	--							
PG	--	US\$ 1.00	--	--	--	--							

RENTA VARIABLE / EQUITIES

SOCIEDADES AGENTES DE BOLSA	CONTADO			
	(S/.)	Partic. %	Oper.	
			Com	Ven
SCOTIA Bolsa	948,073,201.74	39.99	2,734	2,496
CENTURA S.A.B.	318,680,245.75	13.44	2,008	2,634
CONTINENTAL Bolsa S.A.B.	277,236,811.42	11.69	1,736	1,138
CREDIBOLSA S.A.B.	275,793,196.13	11.63	3,952	3,512
SEMINARIO y Cia. S.A.B.	189,751,555.05	8.00	5,018	4,844
MGS y Asociados S.A.B.	90,927,072.15	3.84	833	720
CARTISA PERU S.A.B.	49,330,268.72	2.08	1,883	2,338
ANDES SECURITIES SAB S.A.C.	46,765,343.57	1.97	1,099	1,418
Prom e Inv INVESTA S.A.B.	44,692,823.51	1.89	864	776
STANFORD GROUP PERU S.A.B	43,848,155.24	1.85	770	776
JUAN MAGOT & Asoc S.A.B.	31,586,333.71	1.33	1,478	1,610
Inversión y Desarrollo S.A.B.	22,907,695.64	0.97	1,156	1,017
GRUPO CORIL S.A.B.	15,837,704.89	0.67	372	594
PROVALOR S.A.B.	9,513,521.59	0.40	236	359
LATINOAMERICANA S.A.B.	3,210,212.63	0.14	218	181
INTERCAPITAL S.A.B.	1,541,651.27	0.07	68	52
Solfin S.A.B	885,876.61	0.04	54	18
CITICORP PERU S.A.B	42,700.00	0.00	5	1
	2,370,624,369.62			

INSTRUMENTOS DE DEUDA / DEBT INSTRUMENTS

SOCIEDADES AGENTES DE BOLSA	NEGOCIACION CONTINUA				MERCADO DE DINERO				MIENM				COLOCACION PRIMARIA				TOTAL			
	(S/.)	Partic. %	Oper.		(S/.)	Partic. %	Oper.		(S/.)	Partic. %	Oper.		(S/.)	Partic. %	Oper.		(S/.)	Partic. %	Oper.	
			Com	Ven			Com	Ven			Com	Ven			Com	Ven			Com	Ven
CONTINENTAL Bolsa S.A.B.	0.00	0.00	0	0	287,350,745.65	50.08	14	14	0.00	0.00	0	0	0.00	0.00	0	0	287,350,745.65	49.98	14	14
CENTURA S.A.B.	0.00	0.00	0	0	200,997,069.37	35.03	38	39	0.00	0.00	0	0	0.00	0.00	0	0	200,997,069.37	34.96	38	39
CREDIBOLSA S.A.B.	0.00	0.00	0	0	56,717,172.15	9.88	72	72	0.00	0.00	0	0	0.00	0.00	0	0	56,717,172.15	9.87	72	72
SCOTIA Bolsa	1,140,009.72	100.00	1	1	27,752,119.49	4.84	3	3	0.00	0.00	0	0	0.00	0.00	0	0	28,892,129.21	5.03	4	4
STANFORD GROUP PERU S.A.B	0.00	0.00	0	0	960,581.76	0.17	1	0	0.00	0.00	0	0	0.00	0.00	0	0	960,581.76	0.17	1	0
	1,140,009.72				573,777,688.42				0.00				0.00				574,917,698.14			

OPERACIONES DE REPORTE Y OTROS / OTHERS

SOCIEDADES AGENTES DE BOLSA	REPORTE RENTA VARIABLE				REPORTE RENTA FIJA				PRESTAMO DE VALORES				PLAZO CON PRIMA				TOTAL			
	(S/.)	Partic. %	Oper.		(S/.)	Partic. %	Oper.		(S/.)	Partic. %	Oper.		(S/.)	Partic. %	Oper.		(S/.)	Partic. %	Oper.	
			Com	Ven			Com	Ven			Com	Ven			Com	Ven				
SEMINARIO y Cia. S.A.B.	131,694,112.63	19.54	202	202	0.00	0.00	0	0	0.00	0.00	0	0	0.00	0.00	0	0	131,694,112.63	19.15	202	202
SCOTIA Bolsa	116,370,968.49	17.26	175	175	13,205,310.88	97.41	22	22	0.00	0.00	0	0	0.00	0.00	0	0	129,576,279.37	18.84	197	197
Prom e Inv INVESTA S.A.B.	115,893,895.90	17.19	139	139	0.00	0.00	0	0	0.00	0.00	0	0	0.00	0.00	0	0	115,893,895.90	16.85	139	139
CARTISA PERU S.A.B.	58,735,138.27	8.71	136	49	0.00	0.00	0	0	0.00	0.00	0	0	0.00	0.00	0	0	58,735,138.27	8.54	136	49
ANDES SECURITIES SAB S.A.C.	48,622,141.35	7.21	83	108	0.00	0.00	0	0	0.00	0.00	0	0	0.00	0.00	0	0	48,622,141.35	7.07	83	108
CONTINENTAL Bolsa S.A.B.	44,420,654.67	6.59	45	110	0.00	0.00	0	0	0.00	0.00	0	0	0.00	0.00	0	0	44,420,654.67	6.46	45	110
STANFORD GROUP PERU S.A.B	42,942,908.31	6.37	48	147	0.00	0.00	0	0	0.00	0.00	0	0	0.00	0.00	0	0	42,942,908.31	6.25	48	147
CREDIBOLSA S.A.B.	33,978,985.16	5.04	46	46	350,499.45	2.59	4	4	0.00	0.00	0	0	0.00	0.00	0	0	34,329,484.61	4.99	50	50
Inversión y Desarrollo S.A.B.	29,554,162.75	4.38	262	132	0.00	0.00	0	0	0.00	0.00	0	0	0.00	0.00	0	0	29,554,162.75	4.30	262	132
GRUPO CORIL S.A.B.	24,490,911.98	3.63	22	61	0.00	0.00	0	0	0.00	0.00	0	0	0.00	0.00	0	0	24,490,911.98	3.56	22	61
JUAN MAGOT & Asoc S.A.B.	10,028,825.72	1.49	54	49	0.00	0.00	0	0	0.00	0.00	0	0	0.00	0.00	0	0	10,028,825.72	1.46	54	49
MGS y Asociados S.A.B.	8,849,852.79	1.31	10	10	0.00	0.00	0	0	0.00	0.00	0	0	0.00	0.00	0	0	8,849,852.79	1.29	10	10
PROVALOR S.A.B.	4,450,490.39	0.66	8	8	0.00	0.00	0	0	0.00	0.00	0	0	0.00	0.00	0	0	4,450,490.39	0.65	8	8
CENTURA S.A.B.	2,016,274.85	0.30	14	14	0.00	0.00	0	0	0.00	0.00	0	0	0.00	0.00	0	0	2,016,274.85	0.29	14	14
LATINOAMERICANA S.A.B.	1,707,874.76	0.25	11	5	0.00	0.00	0	0	0.00	0.00	0	0	0.00	0.00	0	0	1,707,874.76	0.25	11	5
INTERCAPITAL S.A.B.	311,848.83	0.05	2	2	0.00	0.00	0	0	0.00	0.00	0	0	0.00	0.00	0	0	311,848.83	0.05	2	2
	674,069,046.85				13,555,810.33				0.00				0.00				687,624,857.18			

Los volúmenes transados por intermediario han sido calculados de la siguiente forma: / Volumes traded by broker have been calculated as follows:

a.- Operaciones al Contado: Los montos de las transacciones en los que el intermediario compra y/o vende. / a) Cash transactions: Amounts of transactions where the broker buys and/or sells.

b.- Operaciones de Reporte: Los montos del intermediario reportante y/o reportado, tanto para la operación al contado como para la operación a plazo. / b) Repo transactions: Amounts of the reporter and/or reportee; both, for cash and forward transactions.

Las operaciones realizadas en moneda extranjera se expresan en soles usando el T.C. diario de venta. / Foreign currency transactions are expressed in Nuevos Soles, at the daily sale exchange rate.

COTIZACIONES DE LOS VALORES MAS NEGOCIADOS

QUOTATIONS OF THE MOST TRADED SHARES

En soles por acción

In Local Currency

Julio 2008 / July 2008

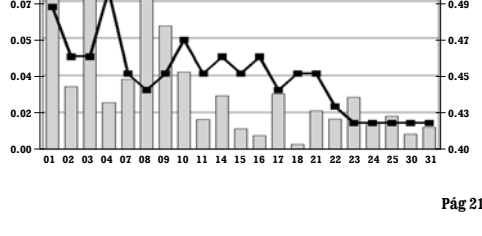
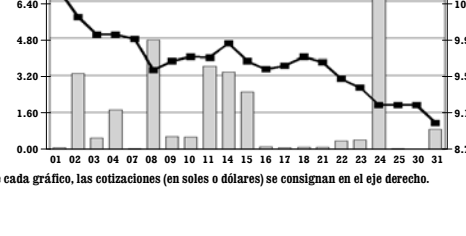
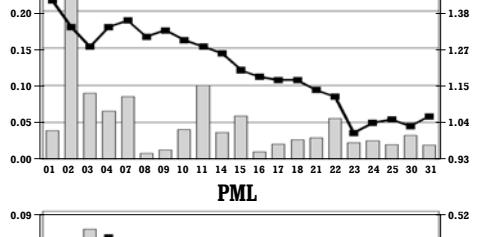
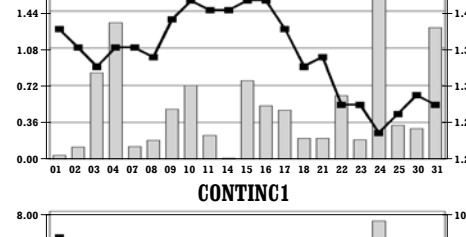
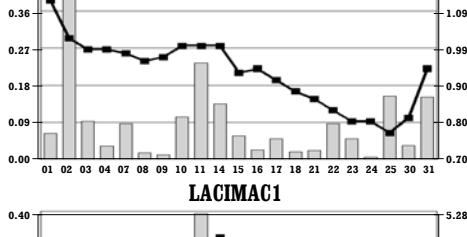
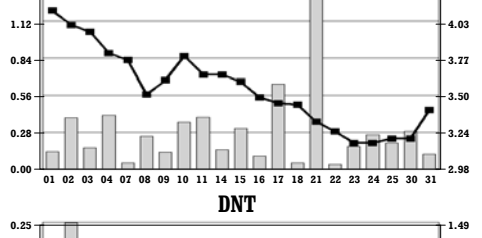
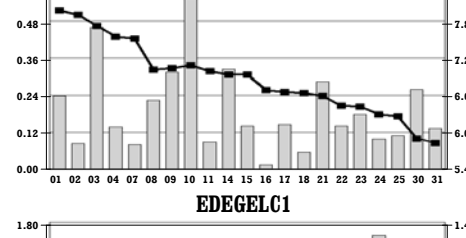
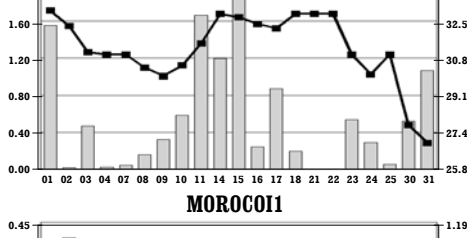
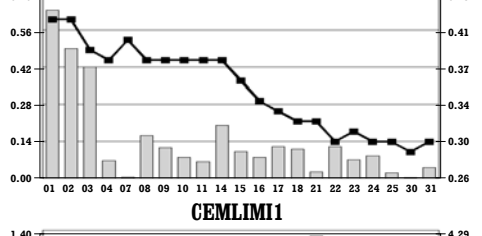
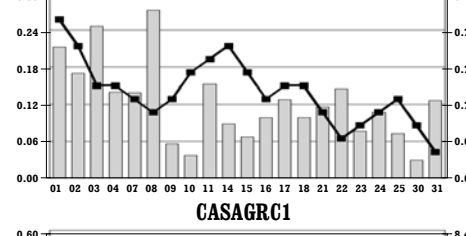
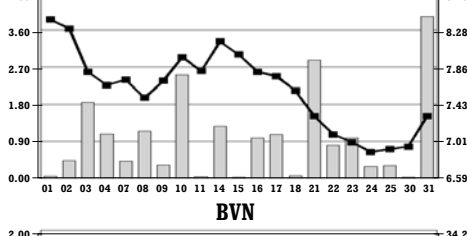
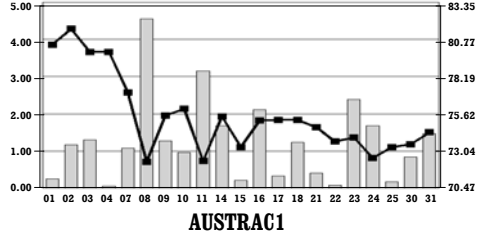
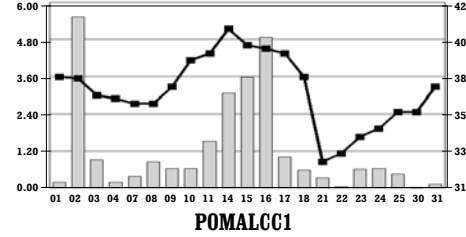
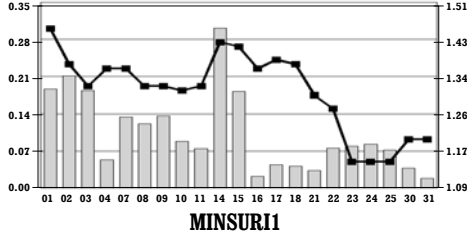
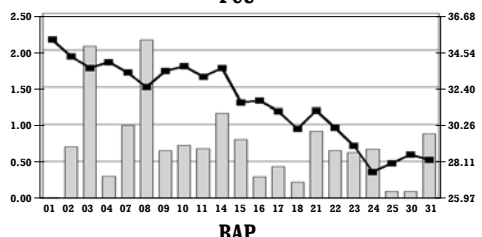
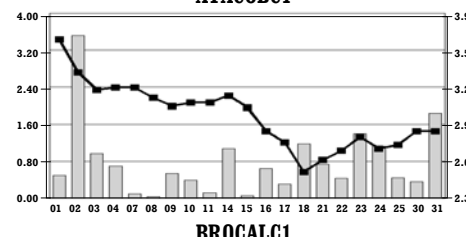
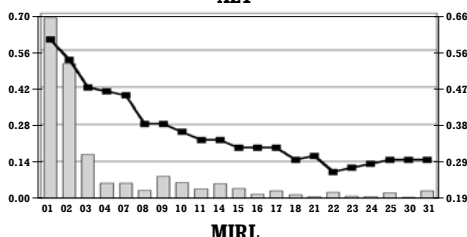
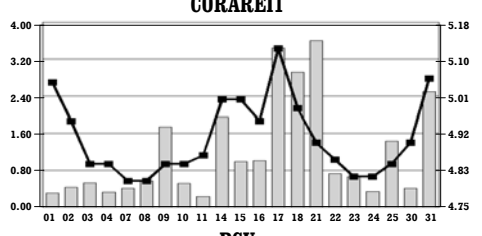
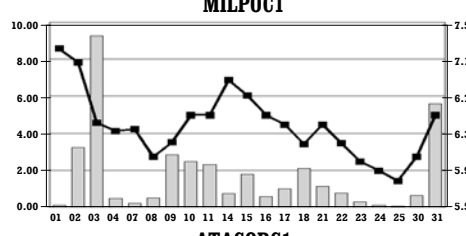
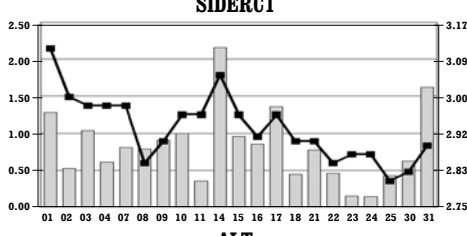
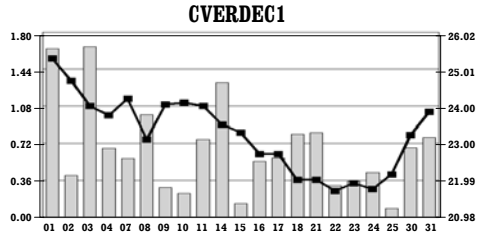
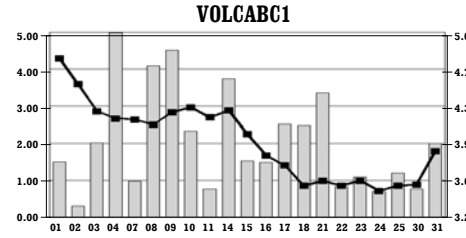
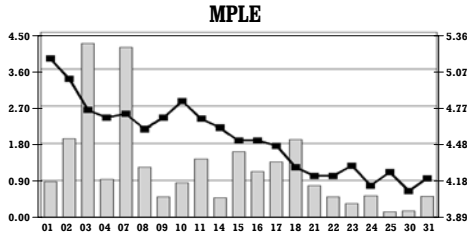

Nota: Los montos negociados en millones de soles o dólares se consignan en el eje izquierdo de cada gráfico, las cotizaciones (en soles o dólares) se consignan en el eje derecho.

ESTADOS FINANCIEROS AUDITADOS Y MEMORIAS AL 31 DE DICIEMBRE DEL 2007 DE EMPRESAS INSCRITAS

Nº de empresas que han remitido información a la fecha = 1

= Nueva información (recibida entre las 17:00 horas del día anterior y las 17:00 horas de la fecha)

AFP

Table with columns: Simple, Consolidado, Memoria. Rows: Horizonte, Integra, Prima, Profuturo.

BANCOS Y FINANCIERAS

Table with columns: Simple, Consolidado, Memoria. Rows: Banco Azteca del Perú, Bco. Continental, Banco de Comercio, Bco. de Crédito, Bco. del Trabajo, Bco. Falabella Perú, Bco. Financiero, Bco. Inter. de Finanzas - BI, Bco. Latino - En Liquid., Bco. Nuevo Mundo - En Liq., Bco. Santander Perú, HSBK Bank Perú, Scotiabank Perú, Citibank del Perú, INTERBANK, Mibanco, Banco Ripley, Solución Finac. de Crédito, FIDORIE, COFIDE, Cajasar, Emp. Financiera Edifycar

AGRIARIAS

Table with columns: Simple, Consolidado, Memoria. Rows: Agro. Ind. Paramonga, Agro. San Jacinto, Agro Pucall, Central Azuc. Chucurapi, Comp. Agro. Cartavio, Emp. Agric. Barraza, Emp. Agric. La Unión, Emp. Agric. Salamanca, Emp. Agric. San Juan, Emp. Agric. Sintuco, Emp. Agr. Casa Grande, Emp. Agro. Cayalti, Emp. Agro. Laredo, Emp. Agro. Pomelica, Emp. Agro. Tumbán, Emp. Agr. Andahuasi, Emp. Agr. Chiquiluy, Emp. Azuc. El Ingenio, Neg. Agr. Vista Alegre, Palmas del Espino, Soc. Farnupe Vichayal

SERVICIOS

Table with columns: Simple, Consolidado, Memoria. Rows: Cahua, Consorcio Agua Azul, Consorcio Transmataro, EDELDEL, EDELNOR, EGENOR, Electroandes, Electro Puno, Electroperu, Electro Sur Este, Electro Sur Medio, Emp. Eléctrica de Piura, ENERSUR, Gas Nat. de Lima y Callao, Generandes Perú, Hidrandina, Luz del Sur, Peruana de Energía, San Gabán, SEAL, SEDAPAL, Shougang Gen. Eléctrica, Red de Energía del Perú, Telecable Siglo 21, Telefónica del Perú, Telefónica Móviles, TGP

SEGUROS

Table with columns: Simple, Consolidado, Memoria. Rows: Acs Seguros, El Pacifico Peruano - Suiza, El Pacifico Vida, Intersurguro Cia de Seg., Invita Seguros de Vida

La Positiva Seg. y Reaseg. La Positiva Vida Seg. y Reaseg. Latina Seguros y Reaseg. Mapfre Peru Cia de Seg. Mapfre Peru Vida Proteccion Cia de Seguros Rimac Internacional SEGEX - Cia de Seg.

INDUSTRIALES

Table with columns: Simple, Consolidado, Memoria. Rows: ALICORP, ABS, Austral Group, Cemento Andino, Cementos Lima, Cementos Pacasmayo, Cerveceria San Juan, Cia. Goodyear, Cia. Indust. Nuevo Mundo, Cia. Universal Texti, Cons. Indust. de Arequipa, Corporacion Aceros Arequipa, Corporacion Cerámica, Corporacion del Mar, Corp. José R. Lindley, Corporacion Maki, Corporacion Masi, CREDITEX, DELCROSA, Derivados del Maiz, Emp. Editora El Comercio, Eletnit, ETNA, EXSA, Fca. Hy T. San Miguel - En Liquid., Farminustria, Filamentos Industriales, FIMA, Gloria, Hidrostral, HEGSA, Inca Potos, INDECO, Industria Textil Piura, Industrias del Envase, Industrias Vencedor, Introlvevo Industrial, IQF del Perú, Lalive, LAYCONSA, Lima Caucho, Manufactura "Récord", Metalper, Metalurgia Peruana - MEPSA, Michell y Cia., Motores Diesel Andinos, OWENS-Illinois, QUIMPAC, Rayón Industrial - En Liquid., Refinería la Pampilla, RENASA, SIAN, SIDERPERU, SOLDEXSA, Tabacalera Nacional, Tex. San Cristóbal, TICOP, UCO Backus, Yura, ZINSA

DIVERSAS

Table with columns: Simple, Consolidado, Memoria. Rows: Administradora del Comercio, América Leasing, Bayer, Bolsa de Valores de Lima, CAVALLI ICLV, Cema Comunicaciones, Conces. Travase Osmos, Corp. Cerveuser, Corp. Financ. de Inversiones, Corporación Fumeraria, Crédito Leasing, Desarrollos Siglo XXI, Ferreyros, Gestiones y Rec. de Activos, Graña y Montero, Inmobiliaria Militar, Inmobiliaria Panamericana, INTURSA, INVERTUR, Inversiones Centenario

Table with columns: Simple, Consolidado, Memoria. Rows: Inversiones Pacasmayo, Inv. y Servicios Falabella, Latina Holding, Latino Leasing - En Liq., Leasing Total, Los Perleses, LP Holding, Mitsui-Masa Leasing, N&F Inversiones, Negocios e Inmuebles, Nissan Maquinarias, Perú Holding de Turismo, Pilsupetrol Cermissa, Pilsupetrol Norte, PVT, Ransa Comercial, RBC, Saga Falabella, Supermercados Peruanos, Southern Cone Power Perú, Telef. Móviles Peru Hold., Tiendas EFE, Transacciones Especiales, Transacciones Financieras, Univ. de San Martin de Porres, Urbi Propiedades

MINERAS

Table with columns: Simple, Consolidado, Memoria. Rows: Andina de Explorac., Atacocha, Buenaventura, Castrovireyna, Cerro de Pasco, Compañía Minera Argemont, Compañía Minera Poderosa, Condestable, Corona, El Brocal, Lizandro Pirohno, Los Quenuales, Miso, Minera Barrick Musquichicha, Minsur, Morococha, MYGSA, Penubar, Ransa, Santa Luisa, Shougang Hierro Perú, Gold Fields La Cima, SPCC - Suc. Perú, Yanacocha, Volcán

EMPRESAS DEL EXTERIOR

Table with columns: Simple, Consolidado, Memoria. Rows: BBVA America Finance, Corp. Andina de Fomento, Corp. Financiera Internac., CrediCorp, IFA Perú, Intergrup Financial Services, SCC, Telefónica

JUNIORS

Table with columns: Simple, Consolidado, Memoria. Rows: Andean American Mining Corp, Candente Resource Corp., Inca Pacific Resources, Norcroft Mining Inc, Minera Iri Limited, Panoro Minerals Ltd., Puna Resources Inc.

FONDOS DE INVERSION

Table with columns: Simple, Consolidado, Memoria. Rows: F.I. Renta y Proyectos Inmob., F.I. Multirenta Inmobiliar, Coril Inst. Financieros 5 - F.I., Coril Inst. Financieros 7 - F.I., Coril ICMP1, Coril ICMP2, Coril Selectivo 01 ET - Soles, Compass Group Renta Fija, Compass Fondo Pymes, SIGMA - FI LeasOp 1

PATRIOS FIDEICOMITADOS

Table with columns: Fondo Fideic., Sociad. Adm., Memoria. Rows: Scotia Sociedad Tituladora, Citicorp Perú Soc. Tituladora, Continental Soc. Tituladora, Creditulos Soc. Tituladora, Intertulos Soc. Tituladora

(1) Información pendiente de aprobación por parte de la Junta Obligatoria Anual, la misma que puede ser consultada a través de Bolsa News - Hechos de Impotancia. (2) Información aprobada en la Junta Obligatoria Anual de Accionistas u otro órgano societario. (3) Memoria y Documento de Información Anual (Res. CONASEV N° 119-99-EF/04. 10). (4) Posteriormente la información fue nuevamente remitida. (5) Remitieron Forma 10-K (Reporte Anual al 31-Dic-2007) de Citigroup Inc. and Subsidiarie que consolida, entre otros a Citibank del Perú S.A. y Citicorp Perú Soc. Tituladora. Con fecha 28-Mar-2008 remitieron la traducción de dicho documento. (6) Remitieron EE.FF. y Notas de Credito y Subs. que consolidan, entre otros, a Banco de Crédito y El Pacifico Peruano Suiza. Con fecha 29-Feb-2008, remitieron EE.FF. de Banco Crédito y Subs. que consolidan, entre otros a Solución, Crédito Leasing y Creditulos. (7) Posteriormente remitieron nuevo ejemplar de la Información sobre el Cumplimiento de los Principios de Buen Gobierno Corporativo que reemplaza al anterior. (8) Remitieron, como Hecho de Importancia, sus EE.FF. sin Auditor. (9) El 29-Feb-2008 remitieron, como Hecho de Importancia, el Formulario 10-K el cual contiene información financiera consolidada auditada al 31-Dic-2007 (documento en inglés) El Pacifico Peruano Suiza. Con fecha 29-Feb-2008, remitieron EE.FF. de Banco Crédito y Subs. que consolidan, entre otros a Solución, Crédito Leasing y Creditulos. (10) Remitieron, como Hecho de Importancia, el Formulario 10-K de Fresport McMoran Copper & Gold Inc., el cual contiene información financiera consolidada auditada al 31-Dic-2007 (en inglés). Con fecha 03-Abr-2008 remitieron la traducción al español. (11) Remitieron EEFF Auditados Consolidados de Ripley Corp S.A. Dicha información está expresada en miles de pesos chilenos. (12) Remitieron Reporte Anual al 31-Dic-2007 de HSBK Holdings PLC el cual contiene información financiera consolidada auditada al 31-Dic-2007 (documento en inglés) remitieron traducción al español. (13) Remitieron, como Hecho de Importancia, su Información Financiera Auditada Consolidada por el año terminado al 30-Nov-2007. Adicionalmente, remitieron la Forma Anual 2007. (14) Remitieron EE.FF. Auditados Consolidados que consolidan a Corporación Financiera (15) Remitieron EE.FF. Auditados y Memoria Anual de la soc. administradora y/o titular (31) (16) Patrimonio en Fideicomiso - D. Leg. N° 861, Título XI, Inmuebles Panamericanas Pat. en Fideicomiso - D. S. N° 093-2002-EF, Título XI, Certificados de Participación - Inc Pat. en Fideicomiso - D. Leg. N° 861, Título XI, Hunt Oil Company of Perú L.L.C., S. C. (F33) Remitieron Informe Auditado al 31-Dic-2007 de Odetbrecht S.A. y Subsidiarias que consolida, entre otros, a Concessionaria Travase Osmos (documento en portugués). (17) Remitieron EE.FF. de Banco Continental y Subs. que consolidan, entre otros, a Banco Continental y Continental Soc. Titulac. Adicionalmente, remitieron EE.FF. de Holding Co y Subs. que consolidan, entre otros, a AFP Horizonte, Bco Continental y Continental ST (18) EE.FF. Auditados de Inversiones Sur S.A y Subsidiarias (19) EE.FF. Auditados de Inversiones Dilettima S.A. y Subsidiaria (20) EE.FF. Auditados Consolidados de UCO Backus y Johnston, que consolidan, entre, otros (36) EE.FF. Consolidados y Notas de Suez S.A. y Subsidiarias (documento en inglés). Con fecha Anual 2008 de SABMiller plc que incluye Información Financiera Consolidada Auditada.

Anual al 31-Mar-2008 (documento en inglés). (21) Red de Energía del Perú, como Hecho de Importancia, los EE.FF. Auditados Consolidados (36) EE.FF. Consolidados de Southern Copper Corporation y Subsidiarias de Interconexión Eléctrica S. A. E.S.P. y Subsidiarias, que consolidan, entre otros, a Consorcio Transmataro S.A. y Red de Energía del Perú. (22) Patrimonio en Fideicomiso D. Leg. N° 861, Título XI, Bonos de Titulización CLN Patrimonio en Fideicomiso D. Leg. 861, Título XI, BT @VE. El 02-Nov-2007 Patrimonio en Fideicomiso - D. Leg. N° 861, Título XI, Instrumentos de Titulización Hipotecaria (23) EE.FF. Consolidados de Scotiabank Perú y Subsidiarias, que consolidan, entre otros a Scotiabank Perú y Scotia Sociedad Tituladora. (24) EE.FF. Consolidados de Inversiones y Servicios Falabella Perú y Subsidiarias, que consolidan, entre otros, a Inversiones y Servicios Falabella Perú, Saga Falabella y Banco Falabella Perú. (25) Información pendiente de aprobación por parte del Directorio y de la Junta Obligatoria Anual, la misma que puede ser consultada a través de Bolsa News - Hechos de Importancia. (26) EE.FF. Auditados Consolidados de Manuella Internacional S.A. (27) Pat. en Fideic. BWS - Aguayña, Termosevia, Etelseva - D.S. N° 093-2002-EF, Tit. XI. Patrimonio en Fideicomiso - D.S. N° 093-2002-EF, Título XI, Crepilas. Pat. en Fideicomiso - D.S. N° 093-2002-EF, Título XI, Municipio Metrop. de Lima-Peaje Patrim. en Fideicomiso-D.S. N° 093-2002-EF, Título XI, Wong & Metro - 2da. Em. Pat. en Fideic. - D.S.N° 093-2002-EF, Título XI, Wong & Metro - 1er Prog. de B.T. (28) Remitieron EE.FF. Auditados y Memoria Anual de la soc. administradora y/o titulara pendiente de aprobación por Junta Obligatoria Anual de Accionistas u órgano equivalente. (29) Patrimonio en Fideicomiso - D.S. N° 093-2002-EF, Título XI, Supermercados Peruanos. Patrimonio en Fideicomiso - D.S. N° 093-2002-EF, Título XI, Crepilas. Pat. en Fideic. - D.S. N° 093-2002-EF, Título XI, Grupo Droskasa. Posteriormente remitieron nuevamente la Información de Cineplex y Supermercados Peruanos (30) Patrimonio en Fideicomiso DL-861 Título XI Bonos Brady 2000-01 (31) Adicionalmente, remitieron EE.FF. Consolidados y Notas de Caja de Pensiones Militar Policial y Subs. que consolidan, entre otros, a Banco de Comercio y Administradora del Comercio a través de Bolsa News - Hechos de Importancia. (32) Información aprobada por la Junta de Accionistas, la misma que puede ser consultada a través de Bolsa News - Hechos de Importancia. (33) Remitieron Informe Auditado al 31-Dic-2007 de Grupo Santander como Hecho de Importancia que incluye información financiera al 31-Dic-2007, expresada en euros. (35) EE.FF. Consolidados y Notas de Grupo ACU y Subs., que incluyen, entre otros a Mibanco (36) EE.FF. Consolidados y Notas de Electrica Caba Blanco y Subsidiaria (Emp. Eléctrica de Piura) (37) EE.FF. Consolidados y Notas de Suez S.A. y Subsidiarias (documento en inglés). Con fecha 05-Jun-2008 remitieron la traducción al español.

(38) EE.FF. Consolidados de Southern Copper Corporation y Subsidiarias (39) Remitieron, como Hecho de Importancia, Información Consolidada Anual al 31-Dic-2007 de Madozo S.A., que consolida a Indeco S.A. (expresada en pesos chilenos). (40) EE.FF. Consolidados y Notas de SN Power Peru Holdings SRL y Subsidiarias que consolidan, entre otros, a Empresa de Generación Eléctrica Caua y Electroandes. (41) Adicionalmente remitieron EEFF de Peruvian Opportunity Company S.A.C. y Subsidiarias que consolidan, entre otros, a Luz del Sur S.A.A. (42) EE.FF. Consolidados de Inversiones Atlas Cumbres y Subsidiarias que consolidan entre otros, a Banco del Trabajo. (43) EE.FF. Consolidados y Notas de Inversiones Invernadic y Subsidiaria (Leasing Total S.A.). (44) Adicionalmente, remitieron EE.FF. Consolidados y Notas de Inversiones Brea S.A. y Subsidiarias que consolidan, entre otros, a Minsur S.A. (45) Adicionalmente, remitieron EE.FF. Consolidados de Industrias Tricolor S.A. (46) Adicionalmente, remitieron EE.FF. Consolidados de Corporación Cerveuser, que consolidan, entre otros a Creditex. (47) EE.FF. Consolidados de Elex Perú S.A. y Subsidiarias, que consolida a F.A. Peruana Eletnit (48) Adicionalmente, remitieron EE.FF. Consolidados de José Rodríguez Banda S.A. (49) EE.FF. Consolidados y Notas de Pan American Silver Perú S.A.C. y Subsidiaria (Compañía Minera Argentum S.A.). (50) Remitieron EE.FF. Consolidados de British American Tobacco plc (documento en inglés) (51) EE.FF. Consolidados y Notas de Generandes Perú y Subsidiaria (Egmont). (52) EE.FF. Consolidados y Notas de Duke Energy Peru Holding S.R.L. y Subsidiaria (Egmont). (53) EE.FF. Consolidados y Notas de Mitsui Automotiv y Subsidiaria (Mitsui-Masa Leasing). (54) EE.FF. Consolidados y Notas de Corporación Peruana S.A. y Subsidiarias que consolidan, entre otros, a Empresa Agrícola San Juan S.A. (55) Adicionalmente, remitieron EE.FF. Consolidados de Santa Aurelia S.A. y Subs. (LP Holding) (56) Posteriormente remitieron Informe Auditado que reemplaza el presentado anteriormente. (57) Adicionalmente, remitieron EE.FF. Consolidados de Nueva Inversiones S.A. y Subsidiarias. (58) Posteriormente, remitieron subsección a Información sobre el Cumplimiento de los Principios de Buen Gobierno Corporativo. (59) EE.FF. Consolidados y Notas de IFH Perú Ltd. que consolidan, entre otros, Intergrup Financial Services (el cual consolida a Grupo Interbank: Interbank, Intertulos e Interseguro), Supermercados Peruanos y Urbi Propiedades. (60) Posteriormente, remitieron como Hecho de Importancia el Dictamen de los Auditores firmado. (61) Posteriormente, remitieron como Hecho de Importancia el Documento de Información Anual. (62) Posteriormente, remitieron como Hecho de Importancia Información Adicional a Memoria Anual. (63) Remitieron, como Hecho de Importancia, nota de prensa con Información Financiera Auditada Consolidada por el año terminado al 31-Mar-2008.

**AVISO DE OFERTA PÚBLICA DE ADQUISICIÓN DE ACCIONES DE
SCOTIABANK PERÚ S.A.A.(*)**

a.) IDENTIFICACIÓN DEL OFERENTE:

Scotia Perú Holdings S.A. (antes, “Financiera Sudamericana S.A.”, luego “Banco Sudamericano S.A.”, y hoy “Scotia Perú Holdings S.A.”) (el “Oferente”) es una sociedad anónima constituida en el año 1981 de conformidad con la legislación de la República de Perú, debidamente representada por el señor Luis Parra Erkel, de nacionalidad peruana, identificado con Documento Nacional de Identidad N° 09992363, según poderes otorgados por el Directorio del Oferente en su sesión de fecha 22 de mayo de 2008, los cuales se encuentran debidamente inscritos en el asiento C00112 de la Partida Electrónica N° 02007053 del Registro de Personas Jurídicas de la Oficina Registral de Lima y Callao.

b.) SOCIEDAD AGENTE DE BOLSA INTERMEDIARIA:

Scotia Sociedad Agente de Bolsa S.A., con domicilio en Miguel Seminario N° 370, Piso 10, San Isidro, Lima.

c.) SOCIEDAD EMISORA DE LOS VALORES QUE SE OFRECE ADQUIRIR:

Scotiabank Perú S.A.A. (en adelante, el “Emisor”), con domicilio en Av. Dionisio Derteano N° 102, San Isidro, Lima, Perú.

d.) VALORES QUE SE OFRECE ADQUIRIR:

- Tipo de Valores: Acciones comunes con derecho a voto representativas del capital social del Emisor, inscritas en el Registro Público del Mercado de Valores de la Comisión Nacional Supervisora de Empresas y Valores (“CONASEV”) (las “Acciones”).
- Cantidad de Acciones: la presente oferta se efectúa hasta por un total de 10’596,606 Acciones, que representan el 22.2872% del capital social con derecho a voto del Emisor y el 100% de las Acciones que no son de propiedad del Oferente o de sociedades que forman parte de su grupo económico.
- Número Mínimo: La efectividad de la oferta no está sujeta a la adquisición de un número mínimo de Acciones.

e.) CONTRAPRESTACIÓN OFRECIDA POR LAS ACCIONES:

El Oferente ofrece pagar a los titulares de las Acciones la suma de US\$ 21.7994571, por cada Acción que adquiera.

El pago de la contraprestación se realizará en efectivo y al contado, en Dólares de los Estados Unidos de América. Para efectos de determinar el pago a ser efectuado, se multiplicará el número de Acciones respecto de las cuales se acepta la Oferta, por la contraprestación ofrecida.

f.) MODALIDAD DE PAGO, PLAZO DE LIQUIDACIÓN Y GARANTÍA:

- **Modalidad de Pago:** El precio se pagará al contado.
- **Plazo de Liquidación:** La liquidación se efectuará siguiendo el procedimiento usual para la liquidación de operaciones al contado en Rueda de Bolsa, es decir, el precio se pagará al contado al cuarto día de rueda posterior al último día de vigencia de la oferta (T + 3).
- **Garantía:** El pago del precio se garantiza mediante carta fianza bancaria hasta por la suma

de US\$ 231'000,257.90, equivalente al monto máximo de la presente oferta, emitida por el Banco de Crédito del Perú a favor de Scotia Sociedad Agente de Bolsa S.A. Esta garantía es solidaria, irrevocable, incondicional, de realización automática, sin beneficio de excusión y cubre, hasta por el monto antes indicado, las obligaciones a cargo del Oferente que resulten de la presente oferta.

g.) PLAZO DE LA OFERTA:

La presente oferta estará vigente por un plazo de veinte (20) días de rueda contados a partir de las 09.00 horas del 8 de julio de 2008 y concluirá a la hora de cierre de la Rueda de Bolsa del 6 de agosto de 2008.

h.) AUTORIZACIÓN ADMINISTRATIVA

Mediante Resolución SBS N° 2576-2008, de fecha 26 de junio de 2008, se autorizó al Oferente a adquirir hasta el 100% de las acciones comunes representativas del capital social de Scotiabank Perú S.A.A. que no son directa o indirectamente de su propiedad o de sociedades que forman parte del grupo económico al que éste pertenece.

i.) PROSPECTO Y DOCUMENTACIÓN DE LA OFERTA:

El prospecto informativo y toda la documentación relacionada con la presente oferta, se encuentra a disposición del público interesado en el Área Comercial de Scotia Sociedad Agente de Bolsa S.A., ubicada en Miguel Seminario N° 370, Piso 10, San Isidro, Lima, Perú. Asimismo, dicha documentación también podrá ser obtenida en las oficinas de CONASEV, ubicadas en Av. Santa Cruz N° 315, Miraflores, Lima, Perú, y a través de su página web: www.conasev.gob.pe; así como en la Bolsa de Valores de Lima, ubicada en Pasaje Acuña N° 106, Lima, Perú y a través de su página web: www.bvl.com.pe.

j.) OBSERVACIÓN DE LA INFORMACIÓN PRESENTADA POR EL OFERENTE:

De conformidad con el artículo 16° del Reglamento de Oferta Pública de Adquisición y de Compra de Valores por Exclusión (aprobado por Resolución CONASEV N° 009-2006-EF/94.10), dentro de los cinco (5) días de Rueda de la Bolsa de Valores de Lima posteriores a su presentación, la CONASEV puede observar la información remitida por el Oferente, si ella no se ajusta a la normativa aplicable.

La presente oferta se realiza exclusivamente en territorio peruano y sólo tendrá efectos en la República del Perú.

Lima, 9 de julio de 2008



Luis Parra Erkel
Gerente General
Responsable Financiero, Contable y
Administrativo por el contenido del Prospecto
SCOTIA PERÚ HOLDINGS S.A.
OFERENTE

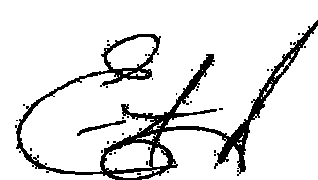

ENRIQUE SPIHLMANN DENEGRI
GERENTE GENERAL
SCOTIA BOLSA S.A.

(*) NOTA IMPORTANTE:

Con fecha 14-Jul-2008 remitieron un nuevo prospecto informativo y un nuevo aviso; los mismos que pueden ser consultados a través de la página web (www.bvl.com.pe) y en la sección "Bolsa News".

ANEXO

**TÉRMINOS DE OFERTA DE COMPRA DE ACCIONES CLASE B
DE UNION DE CERVECERIAS PERUANAS BACKUS Y
JOHNSTON S.A.A.**

Compañía: UNION DE CERVECERIAS PERUANAS BACKUS Y JOHNSTON S.A.A

Comprador: Racetrack Peru, LLC (empresa subsidiaria al 100% de SABMiller plc).

Valor Objeto de la Operación: Acciones Clase B de UNION DE CERVECERIAS PERUANAS BACKUS Y JOHNSTON S.A.A

Código: PEP218024201

Cantidad de Acciones que se Pretende Adquirir a Través de la Operación: Hasta 1,732,885 Acciones Clase B emitidas por UNION DE CERVECERIAS PERUANAS BACKUS Y JOHNSTON S.A.A.

Precio: El precio ofrecido es de S/. 27.17 por Acción Clase B.

Procedimiento de Venta Los interesados en vender sus Acciones Clase B deberán cursar una orden de venta a una sociedad agente de bolsa local. La colocación de una propuesta de venta por parte de una sociedad agente de bolsa implica la plena aceptación de los términos y condiciones de la Operación, tal como aparecen en este aviso.

Orden de Compra: Orden de compra abierta de valores en la Rueda de Bolsa de Valores de Lima ("BVL") bajo la modalidad de negociación continua a través del Sistema de Negociación Electrónica—ELEX de la BVL.

Período de Vigencia de la Orden de Compra: Desde las 9:30 horas del 21 de agosto del 2006 hasta la fecha en la que el Comprador decida dejar sin efecto la Orden de Compra.

Liquidación: La liquidación se realizará en Nuevos Soles a través de CAVALI, utilizando el mecanismo habitual de liquidación de operaciones en el mercado secundario de acciones.

Costos: Corresponderá a los tenedores de Acciones Clase B que acepten participar en la Operación asumir, a su entero y exclusivo cargo, todos los gastos, derechos, tributos y contribuciones que se originen y/o deriven de la venta de sus Acciones Clase B.

Agente Comprador : Continental S.A.B.
Av. República de Panamá 3065, San Isidro, Lima.
Teléfono: 211-2385



Racetrack Peru, LLC