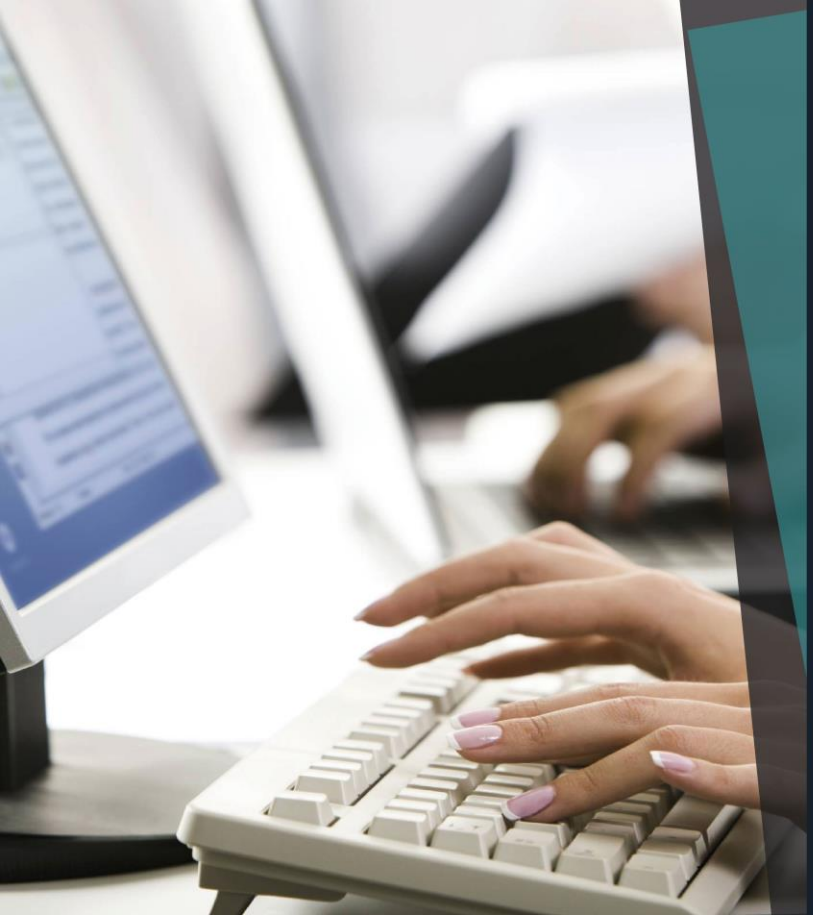

INSTITUTO DE CAPACITACIÓN JURÍDICA
www.icj.pe

DIPLOMADO VIRTUAL

DERECHO TRIBUTARIO

DETRACCIÓN, RETENCIÓN Y PERCEPCIÓN

Inicio: 28 de marzo

A. INFORMACIÓN GENERAL

1. Evento	:	DIPLOMADO VIRTUAL EN DERECHO TRIBUTARIO: DETRACCION, RETENCION Y PERCEPCIÓN - 2016
2. Duración	:	08 sesiones - 120 HORAS ACADÉMICAS
3. Cronograma	:	Lunes, 28 de marzo al 16 de mayo 2016
4. Horario	:	07:00 pm a 09:00 pm
5. Modalidad	:	VIRTUAL (transmisión de las clases en vivo y en directo)

B. PRESENTACIÓN

El Instituto de Capacitación Jurídica - ICJ es una Institución Educativa que tiene entre sus fines brindar una sólida y personalizada capacitación de alto nivel académico para lograr un aprendizaje significativo y eficiente de todos los participantes.

Nuestro objetivo es que el estudiante adquiera los conocimientos, destrezas y habilidades; logrando competencias para resolver problemas de la vida real, relacionados al ámbito profesional y laboral; desarrollando sus actividades con ética y responsabilidad social.

En esta oportunidad presentamos el **DIPLOMADO EN DERECHO TRIBUTARIO: DETRACCION, RETENCION Y PERCEPCIÓN**, que se desarrollará en ocho semanas en forma **VIRTUAL** (transmisión de las clases en vivo y en directo), del 28 de marzo al 16 de mayo de 2016.

Cabe resaltar que el DIPLOMADO NO FIGURARÁ LA MODALIDAD DE ESTUDIO, pues la exigencia y evaluación es igual o superior a la presencial.

C. DURACIÓN

El diplomado tiene una duración total de 120 horas académicas que se estructuran en base a 08 sesiones, de los cuales se desarrollarán de forma VIRTUAL (transmisión de las clases en vivo y en directo).

FECHA DE INICIO: Lunes, 28 de marzo de 2016
FECHA DE TÉRMINO: Lunes, 16 de mayo de 2016
HORARIO: 07:00 pm a 09:00 pm

D. METODOLOGÍA

MODALIDAD VIRTUAL, El diplomado se desarrollará en forma virtual a través de la VIDEOCOFERNENCIA, cuenta con la siguiente metodología:

1- **DICTADO DE LAS CLASES**
Todas las semanas el profesor dictará su clase, la misma que se transmitirá en vivo y en directo en forma virtual, pudiendo usted escuchar, ver y participar en la clase desde la comodidad de su hogar u oficina, con una PC, tablet, laptop o su smartphone, a través de nuestra web www.icj.pe/aulavirtual

2- **PARTICIPACIÓN DEL ALUMNO**
Durante el tiempo que el profesor dicte su clase usted podrá seguir las clases, hacer preguntas al profesor, interactuar con los demás alumnos, todo ello en tiempo real.

Durante todo el desarrollo del Diplomado, se asignará a los participantes del diplomado UN TUTOR, quien los acompañará desde el inicio hasta finalizar el diplomado.

Dicho tutor responderá todas sus dudas y consultas sobre los aspectos académicos, administrativos y tecnológicos, a través de la plataforma moodle o vía correo electrónico: tutor@icj.pe

3- **MATERIALES**
Se publicará en el Aula Virtual
a. Los materiales del docente que utilizarán para el desarrollo de clase (documentos en formato word, ppt, pdf, entre otros).
b. Material complementario (doctrina, jurisprudencia, casos prácticos, etc.)
c. Audio de las clases, en formato mp3.
d. Video de las clases desarrolladas. (contiene vídeo, audio, ppt y chat)

4- ACTIVIDADES Y EVALUACIÓN
Con la finalidad de acreditar el número de horas académicas y evaluar sus conocimientos, destrezas y habilidades se realizará las siguientes evaluaciones:

4.1- FOROS -Es una opinión con respecto a una pregunta o una lectura. La finalidad es generar una corriente de opinión y/o un debate sobre un tema determinado.

Se desarrollarán 5 foros

Cada foro tiene un puntaje de 4 puntos

- 2 puntos por escribir su respuesta al foro
- 2 puntos por comentar la respuesta de otro compañero

5 foros x 4 puntos c/u = 20

4.2- EXAMEN

El examen se desarrollará en forma virtual y constará de 10 a más preguntas objetivas y versará sobre preguntas obtenidas de las clases y diapositivas desarrolladas en el diplomado.

4.3 PROMEDIO FINAL

$$\textbf{Promedio final} = \frac{\textbf{Suma de los foros + nota del examen}}{\textbf{2}}$$

E. AULA VIRTUAL

El aula virtual del ICJ se basa en la plataforma Moodle (plataforma usada por las mejores instituciones educativas del Mundo).

INGRESO AL AULA VIRTUAL

Para ingresar a nuestra plataforma virtual usted debe ingresar en el campo de usuario y contraseña su número de DNI (posteriormente si usted así lo desea y considera conveniente, puede cambiar su contraseña).

VIDEOCONFERENCIA

Según la programación, en el día y hora indicada usted podrá a través de nuestra plataforma de videoconferencia: escuchar, ver y participar virtualmente en las clases que se están desarrollando en forma presencial y en simultáneo.

Puede acceder desde la comodidad de su hogar u oficina a través de una computadora, laptop, tablet o smartphone, vía la web www.icj.pe/aulavirtual

En su pantalla usted verá la diapositiva, el vídeo, así como un espacio (chat) para que realice sus consultas, las mismas que serán respondidas por el profesor.

De preferencia usted debe conectarse a la clase con una buena señal de Internet y asimismo tener activo solo la ventana de la clase, ello con la finalidad de optimizar los recursos de ancho de banda de su equipo y de esa manera pueda escuchar y ver la clase con una buena calidad.

CLASES GRABADAS

En cualquier momento desde el aula virtual usted puede:

- Ver y descargar las diapositivas, documentos, separatas de cada clase.
- Escuchar y/o descargar el audio de la clase en formato MP3.
- Ver el vídeo de la clase desarrollada (el video estará habilitado después de 24 o máximo 48 horas de realizada la clase).

F. BENEFICIOS

- Diploma por 120 horas acreditado por el Colegio de Abogados de La Libertad **(EN EL DIPLOMA NO FIGURARÁ LA MODALIDAD).**
- Acceso a las clases grabadas en audio y video.
- Tutor virtual, quien realizará un seguimiento personalizado del estudiante.
- Material de estudio: sesiones de clase, casos prácticos y material complementario.
- Atención personalizada en el área académica, tecnológica y administrativa.

G. PROGRAMACIÓN

SESIÓN 1:
Fecha: Lunes 28 de marzo
Hora: 07:00 pm a 09:00 pm

SESIÓN 2:
Fecha: Lunes 04 de abril
Hora: 07:00 pm a 09:00 pm

SESIÓN 3:
Fecha: Lunes 11 de abril
Hora: 07:00 pm a 09:00 pm

SESIÓN 4:
Fecha: Lunes 18 de abril
Hora: 07:00 pm a 09:00 pm

SESIÓN 5:
Fecha: Lunes 25 de abril
Hora: 07:00 pm a 09:00 pm

SESIÓN 6:
Fecha: Lunes 02 de mayo
Hora: 07:00 pm a 09:00 pm

SESIÓN 7:
Fecha: Lunes 09 de mayo
Hora: 07:00 pm a 09:00 pm

SESIÓN 8:
Fecha: Lunes 16 de mayo
Hora: 07:00 pm a 09:00 pm

H. DOCENTE

MIGUEL ANGEL CARRILLO BAUTISTA

Abogado Colegiado de la Pontificia Universidad Católica del Perú, Experto en Derecho tributario y Fiscalidad Internacional, Especialista en Derecho Tributario Internacional por la Universidad Austral de Buenos Aires, Argentina, con Maestría en Derecho Tributario y Fiscalidad Internacional por la Universidad San Martin de Porres y Universidad Castilla La Mancha de España.

Profesor de Derecho Tributario en los Cursos de Especialización Avanzada en Derecho Tributario de la Pontificia Universidad Católica del Perú, en los cursos de Derecho Tributario y Financiero y Código Tributario Aplicado e Imposición Indirecta y Doctrina en la Maestría en Política Fiscal en la Universidad Nacional Mayor de San Marcos.

Profesor en el Curso Intensivo de Derecho Tributario de la Facultad de Pos Grado en Derecho Universidad San Martin de Porres, Profesor en el XIV, XV y XVI Diplomado de Especialización en Tributación de la Universidad Continental.

Profesor en la Maestría de Derecho Tributario de la Universidad Continental, Colegio de Abogados de Lima, Instituto de Capacitación Jurídica, Cámara de Comercio de Lima, Cámara de Comercio de Argentina, Colegio de Contadores del Cusco, entre otros y Conferencista en temas tributarios a nivel nacional.

Ex defensor adjunto de la Defensoría del Contribuyente del Mef y asesor

I. INVERSIÓN

GENERAL: S/. 600

Tarifas por pronto pago:

Hasta el 26 de febrero: S/. 300
Hasta el 16 de marzo: S/. 300
Hasta el 23 de marzo: S/. 400

*** Luego de estas fechas se tomará en cuenta la inversión general.**

J. FORMAS DE PAGO

1.- EN EFECTIVO:

Podrá acercarse a nuestra oficina ubicada en la Av. José Pardo Nº 620 Oficina TM-02 Mezzanine, Miraflores.

Horario de atención: lunes a viernes de 9:00 am a 8:00 pm, y sábados de 9:00 am a 1:00 pm.

- De inmediato se entregará el comprobante de pago respectivo

2.- CON TARJETA DE CRÉDITO O DÉBITO:

Podrá acercarse a nuestra oficina ubicada en la Av. José Pardo Nº 620 Oficina TM-02 Mezzanine, Miraflores.

Horario de atención: lunes a viernes de 9:00 am a 8:00 pm, y sábados de 9:00 am a 1:00 pm.

- De inmediato se entregará el comprobante de pago respectivo

3.- A TRAVÉS DEL BANCO:

Depósito en las cuentas corrientes a nombre de "Centro de Desarrollo Jurídico y Empresarial"

- **BANCO INTERBANK N° 108-300079149-0**

- **BANCO BCP N° 194-2020513-0-**21 (Agente BCP código 08363, indique su nro. de DNI). Si es con transferencia bancaria, debe realizar con el concepto de PAGO DE SERVICIO.

- **BANCO DE LA NACIÓN N° 00015-030542**

OBLIGATORIO: SOLICITAR COMPROBANTE DE PAGO (Esto es válido sólo para su comprobante - no para matricula)

Enviar un correo con la imagen del voucher de pago al e-mail: **contabilidad.icj15@gmail.com** solicitando la emisión de su comprobante de pago, indicando:

- Comprobante requerido: Boleta o factura
- Nombres y apellidos o Razón social
- DNI o RUC
- Dirección
- Evento a matricularse y fecha de inicio.

K. INSCRIPCION - MATRICULA

1. En nuestra oficina: La inscripción es inmediata.

2. En línea: Deberá llenar el formato en línea del siguiente link :

http://www.icj.pe/inscripciones

- Obligatorio: Adjuntar el voucher de pago en formato JPG. (el sistema no aceptará otro tipo de formato).

- Recibida la inscripción se le notificará a su correo la confirmación de su inscripción.

L. INFORMES

Srtas. Dennys Huamanlazo / Estherfani Lazaro
Ejecutivas de ventas
Instituto de Capacitación Jurídica

E-mail: *diplomado@icj.pe*
Central telefónica: *6440-300 ANEXO 1*
Fijo: *241-2992*
RPM: *#999325252*
RPC: *965409490*
WhatsApp: *999-325-252*
Dirección: *Av. José Pardo 620, oficina TM-02, (Mezzanine), Miraflores*
www.icj.pe

www.facebook.com/ICJPeruOficial