

“Segundo Encuentro Latinoamericano de Gerencia Social”

"Desarrollo territorial; nuevos aprendizajes desde el abordaje horizontal de los actores sociales, con el foco en algunas experiencias" ()*



Sergio Pérez Rozzi

() Reflexiones desde la experiencia en el programa ConectaDEL (BID / FOMIN).*

23 y 24 de noviembre de 2015.
PUCP – Lima - Perú

Según el renombrado “filósofo Perogrullo”, citado con la licencia del profesor, Sergio Boisier;

La CRISIS Y TERRITORIO (lo Sistémico), SEGÚN EL RENOMBRADO “FILÓSOFO PEROGRULLO”

1.- LA SOCIEDAD SE COMPLEJIZA ACELERADAMENTE

2.-LOS PROCESOS SOCIALES (CRECIMIENTO Y DESARROLLO) SE COMPLEJIZAN A IGUAL RITMO

3.- CUANTO MÁS COMPLEJA ES LA SOCIEDAD MAYOR ES SU TENDENCIA A LA RUPTURA

4.- LOS PROBLEMAS DE RUPTURA—LA CRISIS ACTUAL—SON CADA VEZ MÁS COMPLEJOS

5.- LA COMPLEJIDAD REQUIERE INTERVENCIONES DE UNA COMPLEJIDAD EQUIVALENTE

6.- LAS INTERVENCIONES COMPLEJAS PRESUPONEN UN CONOCIMIENTO COMPLEJO

7.- SI NO ENTIENDE AL MAESTRO PEROGRULLO ES MEJOR QUE CIERRE LA BOCA Y NO SALGA DE CASA;

ASÍ LOS POBRES NO PAGARÁN EL COSTO DE SU SIMPLISMO.

8.- AMÉN

Mapa mental del Desarrollo Territorial (2012)

Fuente: Red DEFE - ALC



La formación y construcción de capacidades para el Desarrollo Territorial, resulta un desafío constante ante escenarios cambiantes, por su complejidad; recurrencia y profundización cotidiana.

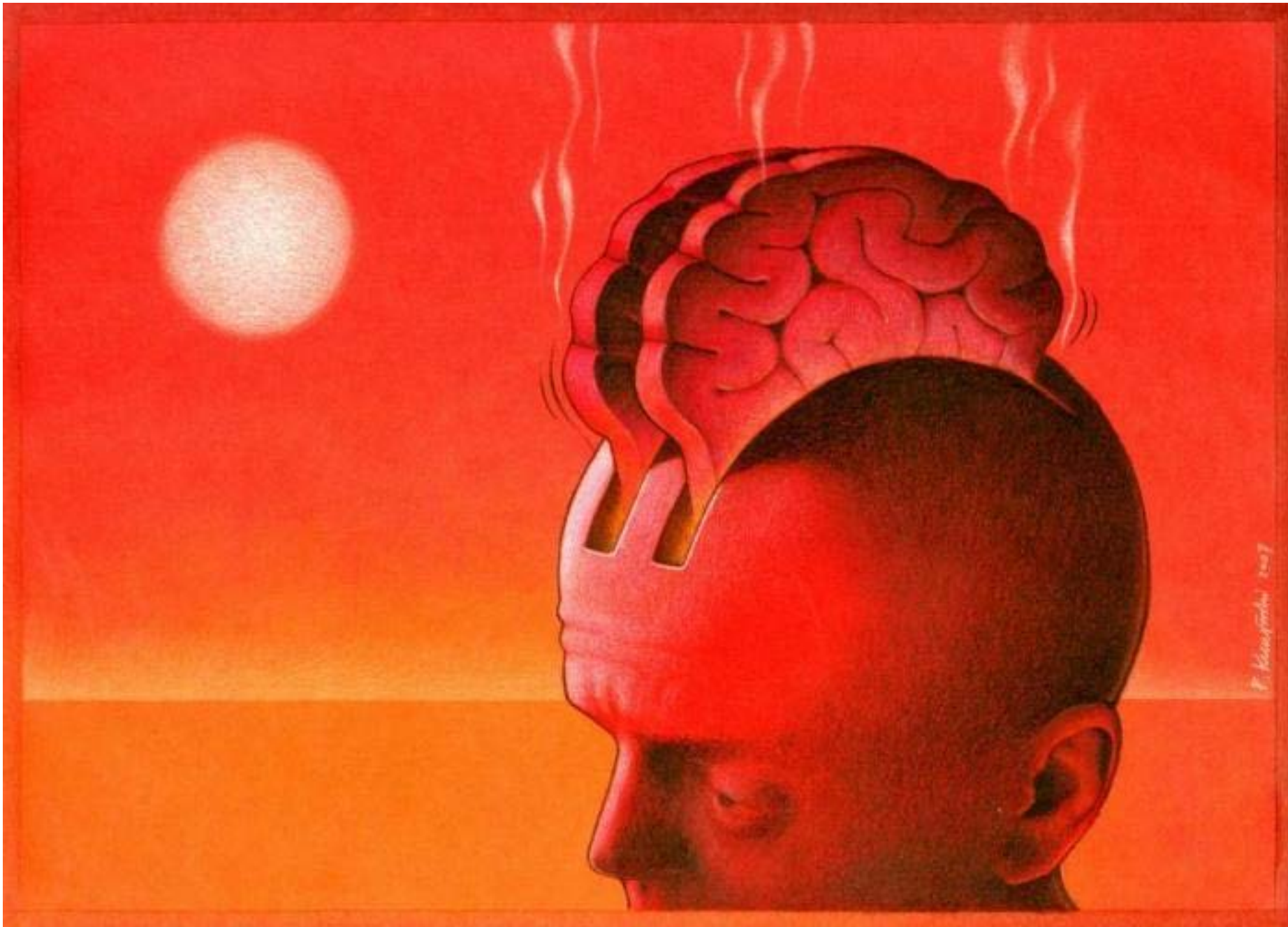

¿Cómo
pensar esos
desafíos???

El estadio de la evolución del marco conceptual hacia Desarrollo Territorial (nuevos aprendizajes).

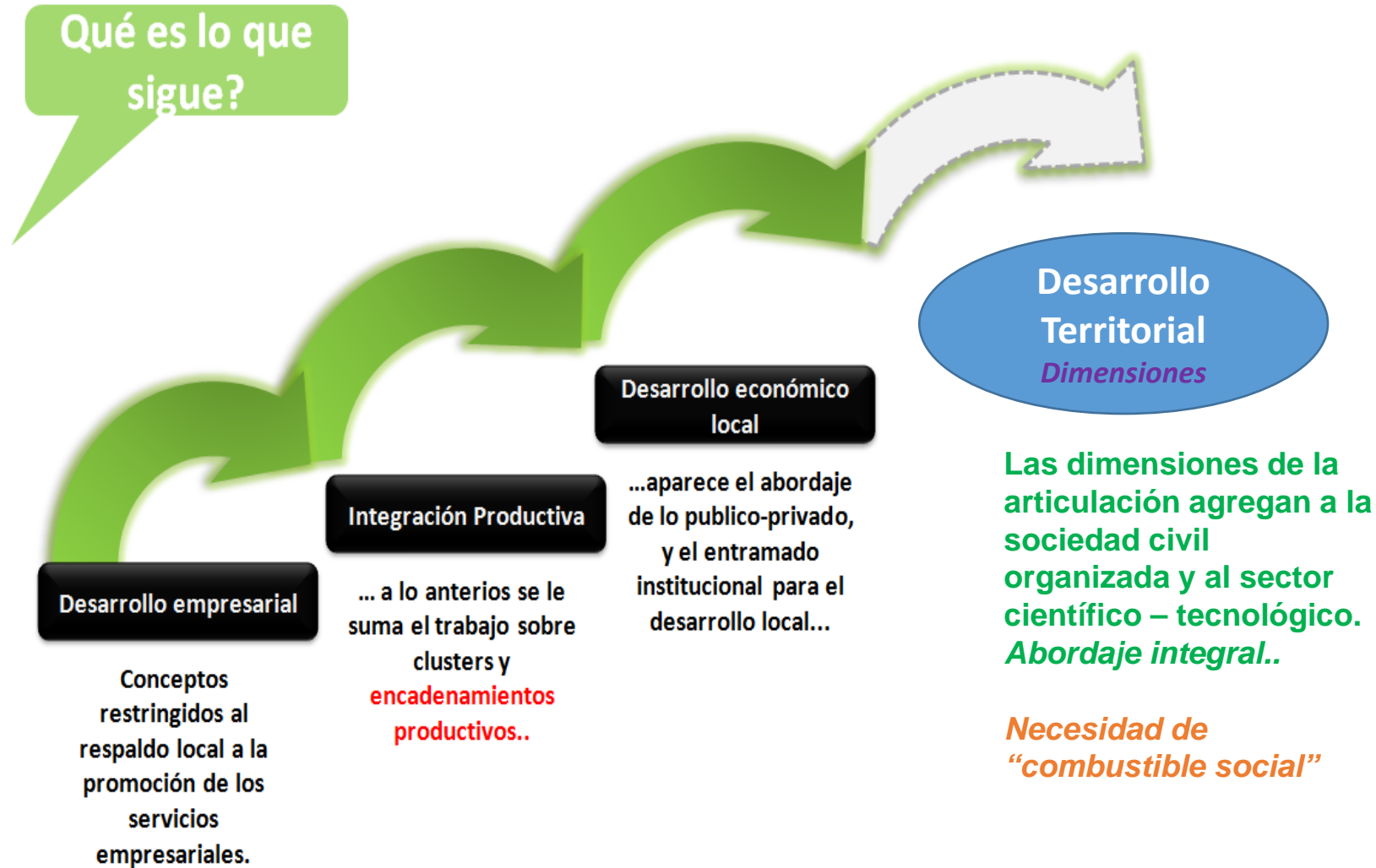

Reflexionar sobre la evolución del marco conceptual, no solo es pertinente y necesario, sino que a los efectos de comprender; transmitir; accionar; reflexionar en conjunto sobre lo actuado; re-aprender y volver a accionar a partir de la reflexión, se torna trascendental.

Un proceso de aprendizaje acumulativo hacia el enfoque del Desarrollo Territorial

Fuente: ConectaDEL / BID – FOMIN (Desarrollo de Marco Dini y F. Albuquerque)

Aproximación al enfoque de Desarrollo Territorial /

Lo sistémico

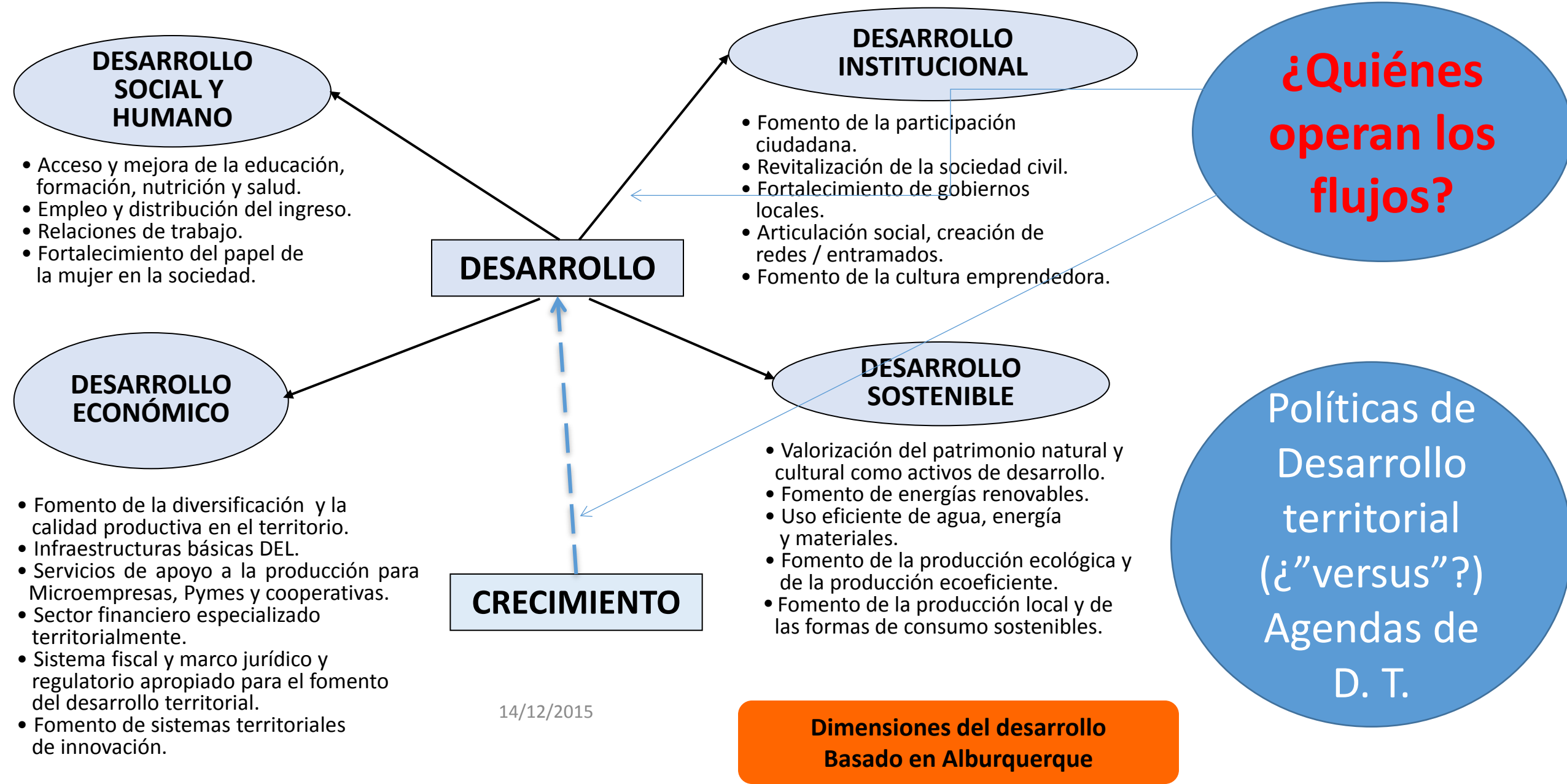

Desarrollo Territorial:

“*Proceso participativo en el que diferentes actores territoriales logran concertar una estrategia de utilización de los recursos endógenos y de potencial de desarrollo con el fin de alcanzar una mejora del ingreso y calidad de vida de la población local. Se trata por tanto de un enfoque inclusivo, que tiene el valor agregado de contribuir a una mayor cohesión social en esa sociedad*” (Alburquerque, F.).

III FORO MUNDIAL SOBRE DESARROLLO ECONÓMICO LOCAL – TURÍN – ITALIA. OCTUBRE 2015
"El desarrollo económico local (*“Territorial”*) es la respuesta adecuada a los desafíos de la economía globalizada“

Francisco lo aseveró en un mensaje enviado al Tercer Foro Mundial sobre Desarrollo Económico Local, en el que también explicó, que "el desarrollo humano integral y el ejercicio pleno de la dignidad humana no pueden ser impuestos".

El papa Francisco aseguró que "el desarrollo económico local es la respuesta adecuada a los desafíos de la economía globalizada", al tiempo que criticó "las crisis recurrentes en el mundo" por ser "intrínsecamente inmorales y crueles en sus resultados", aseveró el pontífice.

El Papa calificó como "muy apropiada" la "intención de reflexionar y dialogar sobre el potencial de desarrollo económico local, como motor de una visión diferente de la economía, el desarrollo de la relación con la tierra y entre las personas", según el texto divulgado por la Santa Sede en un comunicado.

En esa línea, Francisco demandó que "se necesita con urgencia la aplicación efectiva del Programa 2030", en relación a las nuevas metas de desarrollo impulsadas por las Naciones Unidas.

"La acción política y económica es la actividad prudente, dirigida por un concepto perenne de la justicia y que siempre tiene en cuenta que, antes y más allá de los planes y programas, hay hombres y mujeres reales, equivalentes a los gobernantes, que viven, luchan y ellos sufren, y que deben ser los protagonistas de su propio destino", planteó.

"El desarrollo humano integral y el ejercicio pleno de la dignidad humana no pueden ser impuestos", pidió Francisco, que agregó que "la extensión y el indicador más simple y adecuado del cumplimiento de la nueva Agenda de Desarrollo será un acceso efectivo, práctico y de fácil comprensión para todos, a los bienes materiales y espirituales indispensables: la vivienda privada, el trabajo digno y debidamente remunerado, una alimentación adecuada y el agua potable; la libertad religiosa y, más en general, la libertad de espíritu y la educación".

"Las crisis recurrentes en el mundo han demostrado que las decisiones económicas, que en general, buscan promover el progreso de todos a través de la generación del consumo y el aumento permanente en el resultado son insostenibles para la misma tendencia de la economía global", criticó.

"También hay que añadir que son intrínsecamente inmorales, ya que dejan todas las preguntas acerca de lo que está bien y lo que realmente sirve al bien común, al margen. Los debates políticos y públicos, económicos y privados, deberían en cambio preguntarse cómo integrar criterios éticos en los sistemas y decisiones", concluyó el Papa Francisco.

Fuente: TELAM

- *“Caso Bragado - Argentina”:*

Innovación social y económica, a través de la construcción de una agenda común para la gobernanza local.

- *“Caso Mesa Interinstitucional de Desarrollo Local en Uruguay”:*

Coordinación y aprendizaje interinstitucional, para hacer más efectiva la aplicación de los programas territoriales.

- *“Caso Programa de Desarrollo de Proveedores en Tacuarembó – Uruguay”:*

Desarrollo de competitividad de las empresas tractoras, a partir de elevar las competencias de la Mipymes locales,

Algunos denominadores comunes más relevantes:

- *Estudio de la competitividad del entramado institucional para el desarrollo territorial.*
- *La importancia de identificar y seleccionar actores de agentes del desarrollo.*
- *Esfuerzos por construir un lenguaje común.*

Matriz de comportamiento de actores y agentes (Caso; conformación Micro región)

<i>MUNICIPIO</i>	<i>INSTITUCION (Actor)</i>	<i>REFERENTE Agente</i>	<i>INFLUENCIA</i>	<i>IMPORTANCIA</i>	<i>INTERES</i>
Bragado	Ejecutivo Municipal	Intendente	Alta	Media	Medio
Bragado	Secretaría de Producción, Empleo y Turismo	Secretario de Prod.	Alta	Alta	Alto
Alberti	Ejecutivo Municipal	Secretario de Prod.	Alta	Alta	Alto
Bragado	Agencia de Desarrollo de Bragado (ADB)	Secret Ejec	Media	Alta	Alto
Bragado	Presidencia del Consejo Deliberante		Media	Media	Medio
Alberti	Consejo Deliberante	Pres com Desarrollo	Media	Media	Medio
Bragado	Centro Unión Comerical e Industrial	Vice-Presid	Alta	Alta	Alto
Bragado	Sociedad Rural Bragado	Secretario	Media	Media	Alto
Alberti	Productores Rurales	Grupo Sur	Alta	Alta	Alto
Bragado	Federación Agraria	Presidente	Media	Media	Medio
Bragado	Centro de Acopiadores de Cereales	1er. vocal	Media	Media	Medio
Bragado	Cámara de Microempresarios de Bragado	Presidente	Media	Media	Medio
Bragado	Consejo Profesional de Ciencias Económicas	Tesorero	Baja	Media	Medio
Bragado	Centro de Profesionales de la Ingeniería	Vocal (Ex Pres ADB)	Baja	Media	Medio
Bragado	FUNBRASA (Fund. Brag. Sanidad Animal)	Referente	Baja	Baja	Medio
Bragado	Centro de Ingenieros Agrónomos	Secretario	Baja	Media	Medio
Bragado	INTA	Ref. ante ADB	Media	Alta	Medio
Bragado	Escuela de Educación Técnica N° 1	Director	Media	Media	Medio
Bragado	Centro de Formación Profesional N° 43		Media	Media	Medio
Bragado	CRUO	Coordinador	Media	Alta	Alto
Bragado	IDEB Bragado		Media	Media	Medio
Bragado	Consortio Parque Industrial	Presidente	Media	Alta	Medio
Bragado	Consortio Vial Municipal		Media	Media	Medio

Relación importancia / influencia en el mapeo de actores y agentes (Caso)

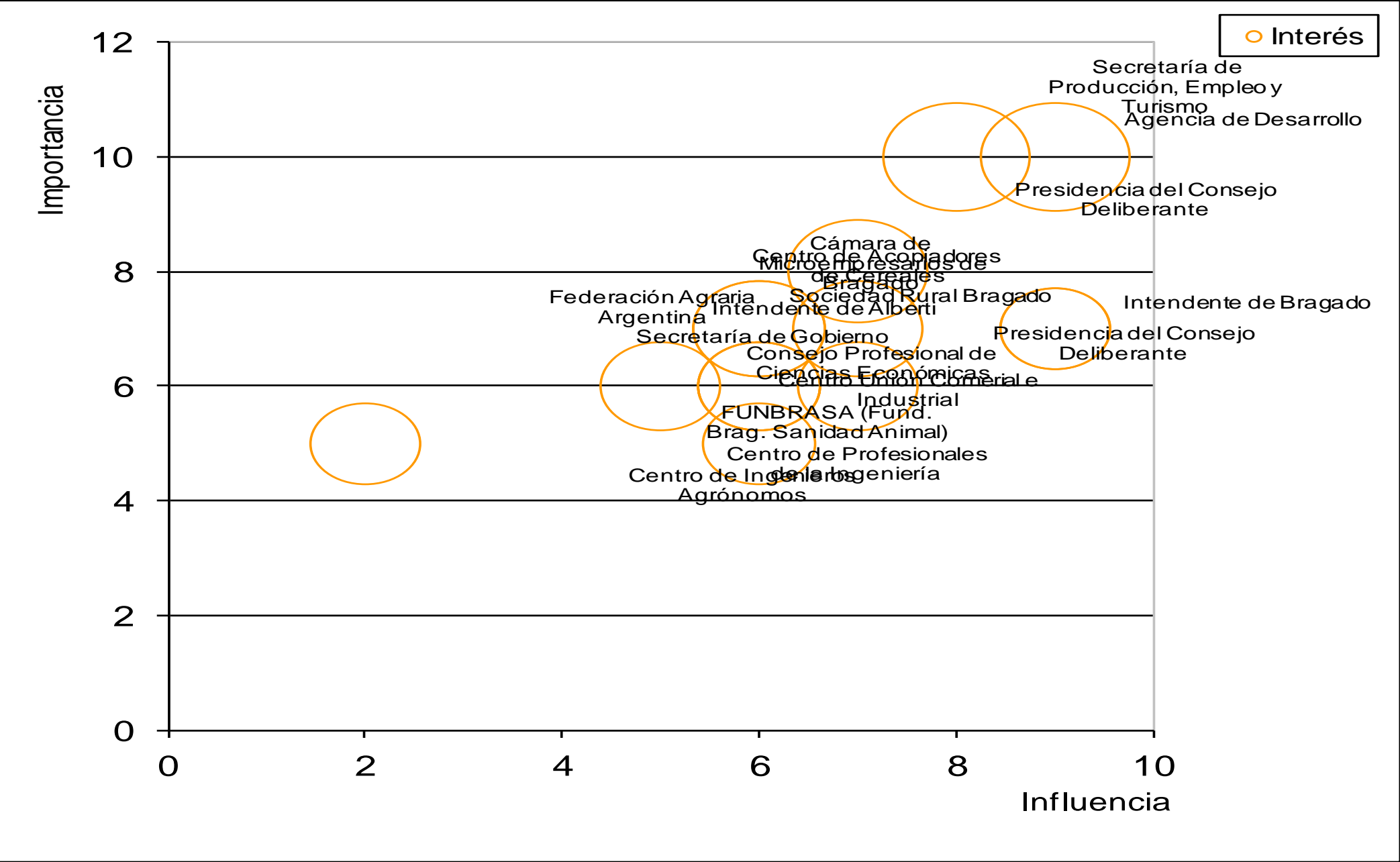

“Nuevos ingredientes” del Desarrollo Territorial

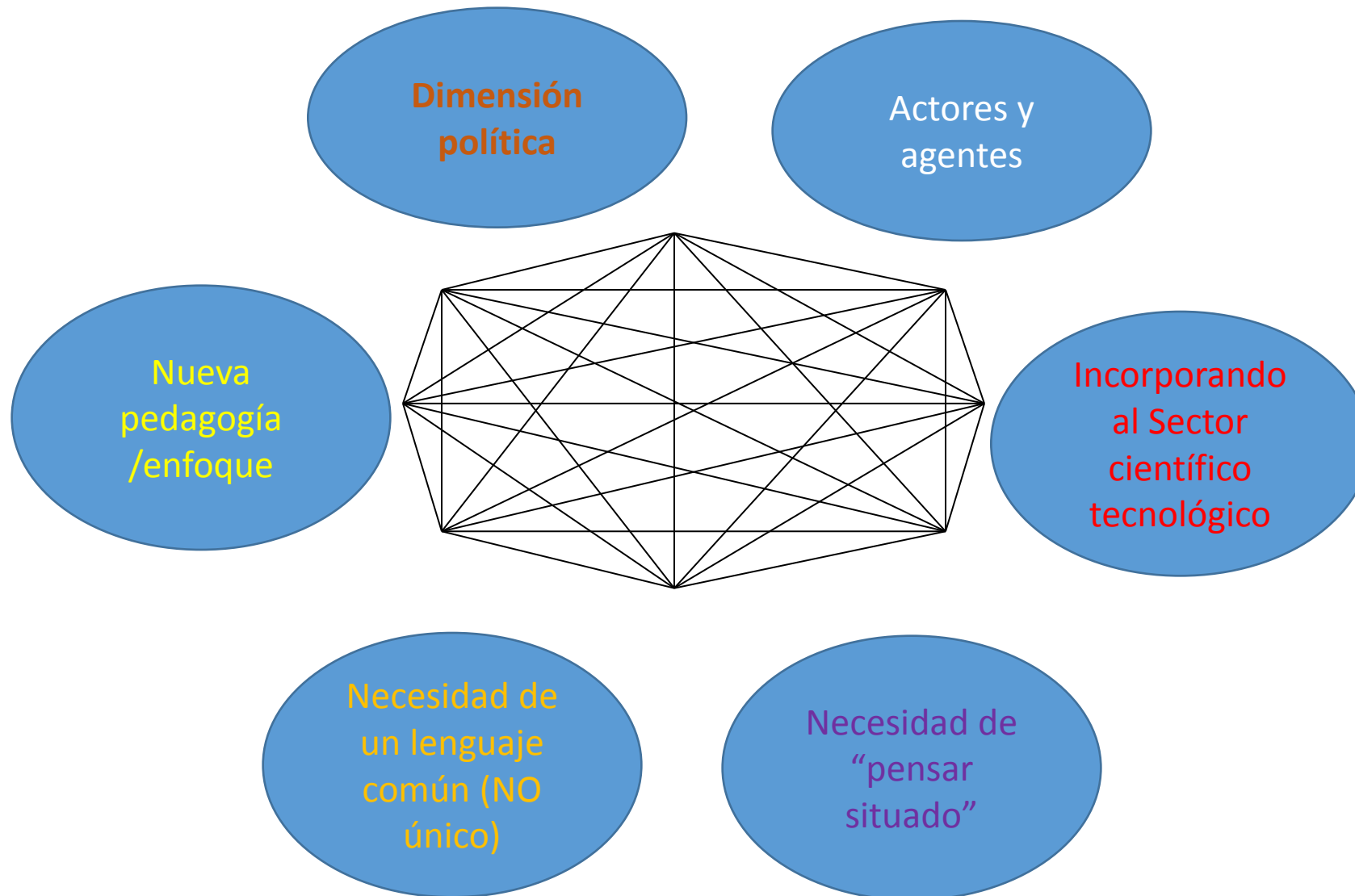

La relevancia de la dimensión política y la construcción conjunta de un lenguaje común, no solo resulta destacable, sino que empieza a aparecer como determinante, cuando trabajamos en la formación de formadores en desarrollo territorial, y a partir de la facilitación de tales procesos, en la elaboración de agendas territoriales para la gestión del desarrollo en esos territorios.

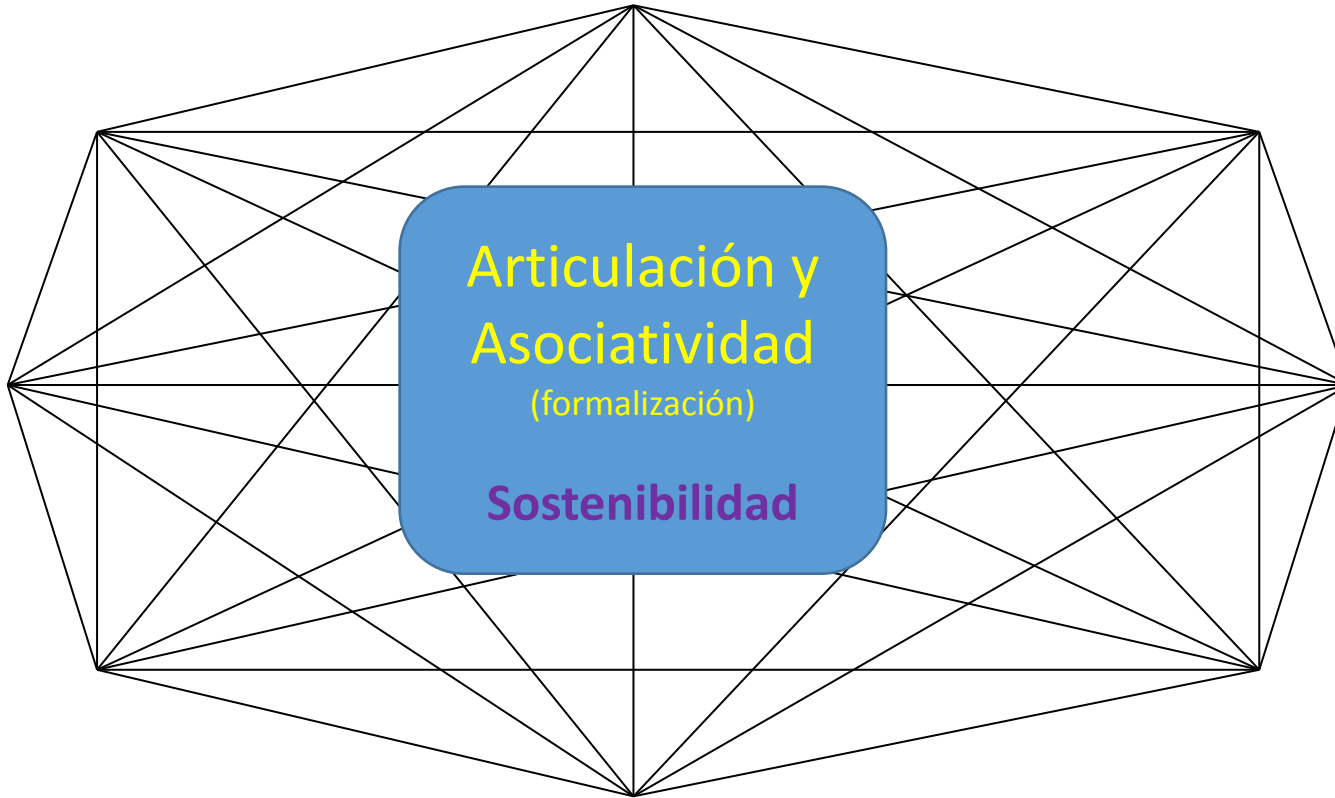

Antes de la INNOVACIÓN tecnológica para la competitividad, se debe avanzar en la INNOVACIÓN SOCIAL (Política; Institucional; Ambiental; Cultural; Democrática). La competitividad no se logra sin esa base previa con origen en el desarrollo humano....

“Energía social”

“Video Bolero de Ravel a 8 manos”

Algunos comentarios finales;

El Enfoque del desarrollo territorial, “ha subido” en la **agenda pública** de los países de la región;

Aún persiste una dicotomía entre las **políticas de desarrollo territorial**, diseñadas y ejecutadas desde los niveles centrales de los países, y con lógicas de “arriba hacia abajo”, y las **agendas de desarrollo territorial**, de corte más endógeno;

El **enfoque pedagógico para el DT** está en la búsqueda de entender y actuar en la construcción de procesos de aprendizaje para el cambio en el territorio, de forma coherente con una **construcción social (energía) y política**;

Se rescata la relevancia del diálogo, cuya interpretación deviene de la investigación acción, como estrategia central del programa ConectaDEL, como acción – reflexión que excede la conversación, ya que es **compromiso para la transformación** y está plagado de tensiones, contradicciones y miradas distintas;

Asociado a lo anterior, el concepto en la **figura clave del facilitador de estos procesos**, que pocas veces aparece en la literatura académica;

Esto hace que nos preocupemos por los lenguajes y por sus significados ya que expresan acciones que no tienen el mismo sentido para todos;

Además, de cara a la comunidad académica y de la cooperación internacional en América Latina, este análisis cuestiona la ausencia de contextualización, y mejor dicho ,la falta de esfuerzos por entender las características del lugar donde ocurren estos procesos, lo que nos ha llevado a cometer innumerables errores en los procesos.



¿Quién
dijo que
todo está
perdido...?

Muchas gracias!!

observatorio@conectadel.org

perezrozzi@hotmail.com